



IDTECH®

INSTITUTO DE DESENVOLVIMENTO TECNOLÓGICO E HUMANO

idtech.org.br

RELATÓRIO DE GESTÃO

RELATÓRIO MENSAL N.º 07– SETEMBRO / 2011

- CENTRAL DE PROCESSAMENTO DE DADOS
- DEPARTAMENTO DE CONTROLE E AVALIAÇÃO / CARTÃO NACIONAL DE SAÚDE
- CENTRAL DE REGULAÇÃO DE VAGAS E DIVISÃO DE SERVIÇOS ESPECIAIS
- CENTRAL DE ATENDIMENTO AO CIDADÃO/SAMU-192
- CENTRAL DE TECNOLOGIA DA INFORMAÇÃO
- SALA DE SITUAÇÃO E DA COMUNICAÇÃO / INFORMAÇÃO EM SAÚDE

Prefeitura

Goiânia

O trabalho que você vê

RELATÓRIO DE GESTÃO
RELATÓRIO MENSAL N.º 07 – SETEMBRO / 2011

SUMÁRIO

1. OBJETIVO CONTRATUAL.....	06
2. DESCRIÇÃO DAS PRINCIPAIS AÇÕES / ATIVIDADES	06
CENTRAL DE PROCESSAMENTO	09
TRATAMENTO DA MASSA DOCUMENTAL E PROCESSAMENTO DE DADOS.....	10
1. INFRA-ESTRUTURA TECNOLÓGICA.....	11
1.1. ESPAÇO FÍSICO.....	11
1.2. RECURSOS MATERIAIS.....	13
2. ORGANIZAÇÃO DO FUNCIONAMENTO.....	13
3. RECURSOS HUMANOS.....	13
4. BALANÇO DAS ATIVIDADES.....	14
4.1. DADOS ESTATÍSTICOS.....	14
4.1.1. DEMONSTRATIVO DO NÚMERO DE PROCEDIMENTOS PROCESSADOS REFERENTE AOS MAPAS DE PRODUÇÃO.....	15
4.1.2. DEMONSTRATIVO DA PRODUÇÃO MENSAL DO PROCESSAMENTO DE PROCEDIMENTOS OS MAPAS DE PRODUÇÃO EM 2011.....	15
4.1.3. EVOLUÇÃO ANUAL DO NÚMERO DE PROCEDIMENTOS PROCESSADOS.....	17
5. AVALIAÇÃO QUALITATIVA DA CENTRAL DE PROCESSAMENTO DE DADOS REFERENTE A SETEMBRO 2011	17
5.1. PONTOS POSITIVOS.....	26
5.2. PONTOS NEGATIVOS.....	28
5.3. SUGESTÕES PARA MELHORIAS.....	31
ANEXOS.....	31
DEPARTAMENTO DE CONTROLE E AVALIAÇÃO /CENTRAL DO CARTÃO NACIONAL DE SAÚDE.....	33
1. RECURSOS HUMANOS.....	34
2. BALANÇO DAS ATIVIDADES.....	34
2.1. DADOS ESTATÍSTICOS.....	34
3. AVALIAÇÃO DO DEPARTAMENTO DE CONTROLE E AVALIAÇÃO / CENTRAL DO CARTÃO NACIONAL DE SAÚDE REFERENTE À SETEMBRO/2011.....	36
3.1. PONTOS POSITIVOS.....	36
3.2. PONTOS NEGATIVOS.....	36
3.3. SUGESTÕES PARA MELHORIAS.....	37

CENTRAL DE REGULAÇÃO DE VAGAS	38
1. INFRA-ESTRUTURA TECNOLÓGICA.....	39
1.1. ESPAÇO FÍSICO.....	39
1.2. RECURSOS MATERIAIS.....	39
2. ORGANIZAÇÃO DO FUNCIONAMENTO.....	43
2.1. FLUXOGRAMA DO ATENDIMENTO.....	45
2.2. FLUXO REGULAÇÃO	46
2.3. FLUXO DE ALTA COMPLEXIDADE	47
3. RECURSOS HUMANOS.....	48
4. BALANÇO DAS ATIVIDADES.....	50
4.1. DADOS ESTATÍSTICOS.....	50
4.1.1. DEMONSTRATIVO DO NÚMERO DE INTERNAÇÕES REGISTRADAS POR EXECUTANTE E TIPO DE LEITO SETEMBRO/2011.....	50
4.1.2. DEMONSTRATIVO DO NÚMERO DE INTERNAÇÕES REGISTRADAS POR EXECUTANTE E TIPO DE PROCEDIMENTO – SETEMBRO/11	71
4.1.3. DEMONSTRATIVO DO NÚMERO DE CONSULTAS ESPECIALIZADAS AGENDADAS POR UNIDADE DE SAÚDE.....	118
4.1.4. DEMONSTRATIVO DE CONSULTAS ESPECIALIZADAS CEDIDAS E NÃO AGENDADAS	131
4.1.5. DEMONSTRATIVO DE CONSULTAS AGENDADAS SEGUNDO AS UNIDADES SOLICITANTES PARA AS ESPECIALIDADES MÉDICAS DISPONIBILIZADAS NO PERÍODO DE 01 A 30/09/2011	142
5. AVALIAÇÃO DA CENTRAL DE REGULAÇÃO DE VAGAS / DIVISÃO DE SERVIÇOS ESPECIAIS E DEPARTAMENTO DE CONTROLE E AVALIAÇÃO REFERENTE A SETEMBRO/2011	155
5.1. PONTOS POSITIVOS.....	175
5.2. PONTOS NEGATIVOS.....	178
5.3. SUGESTÕES PARA MELHORIAS.....	178
CENTRAL DE ATENDIMENTO AO CIDADÃO – SAMU – 192.....	182
1. INFRA-ESTRUTURA TECNOLÓGICA.....	184
1.1. ESPAÇO FÍSICO.....	184
2. ORGANIZAÇÃO DO FUNCIONAMENTO.....	184
3. RECURSOS HUMANOS.....	184
4. BALANÇO DAS ATIVIDADES.....	185
4.1 DADOS ESTATÍSTICOS.....	185
4.1.1. DEMONSTRATIVO DO NÚMERO DE ATENDIMENTOS REALIZADOS PELOS AGENTES DE ATENDIMENTO E QUE RESULTARAM EM OCORRÊNCIAS REPASSADAS AOS MÉDICOS REGULADORES.....	185
4.1.2. DEMONSTRATIVO DO TOTAL GERAL DE ATENDIMENTOS REALIZADOS PELA CENTRAL DE ATENDIMENTO/SAMU NO PERÍODO DE 01 A 30 DE SETEMBRO DE 2011	187
4.1.3. MÉDIA GERAL DIÁRIA DOS ATENDIMENTOS REALIZADOS NO PERÍODO DE 01 A 30 DE SETEMBRO DE 2011.	188

4.1.4. DESCRIÇÃO GERAL DOS ATENDIMENTOS REALIZADOS NO PERÍODO DE 01 A 30 DE SETEMBRO 2011.....	188
4.1.5. EVOLUÇÃO ANUAL DO QUANTITATIVO DE ATENDIMENTOS REALIZADOS PELA CENTRAL DE ATENDIMENTO AO CIDADÃO – SAMU EM NÚMEROS ABSOLUTOS.....	190
5. AVALIAÇÃO DA CENTRAL DE ATENDIMENTO AO CIDADÃO – SAMU REFERENTE A SETEMBRO /2011.....	192
5.1. PONTOS POSITIVOS.....	195
5.2. PONTOS NEGATIVOS.....	195
5.3. SUGESTÕES PARA MELHORIAS.....	196
CENTRAL DE TECNOLOGIA DA INFORMAÇÃO.....	198
1. INFRA-ESTRUTURA TECNOLÓGICA.....	199
1.1. ESPAÇO FÍSICO.....	199
2. ORGANIZAÇÃO DO FUNCIONAMENTO.....	199
3. RECURSOS HUMANOS.....	199
4. BALANÇO DAS ATIVIDADES.....	200
4.1 DADOS ESTATÍSTICOS.....	200
4.1.1. DEMONSTRATIVO DO NÚMERO DE PROCEDIMENTOS REALIZADOS DE ACORDO COM SOLICITAÇÃO DE SERVIÇOS.....	200
4.1.2. DEMONSTRATIVO GRÁFICO DE SERVIÇOS REALIZADOS CARACTERIZANDO AS SOLICITAÇÕES DE ATENDIMENTOS PRESTADOS PELA CENTRAL DE TECNOLOGIA DA INFORMAÇÃO – SETEMBRO / 2011.....	200
4.1.3. COMPARATIVO DE ATIVIDADES REALIZADAS POR PERÍODO, CONSOLIDADO, COM REFERENCIA AOS MESES DE JULHO /11 A SETEMBRO/11	202
4.1.4. DEMONSTRATIVO GRÁFICO DE SERVIÇOS REALIZADOS CARACTERIZANDO AS SOLICITAÇÕES DE ATENDIMENTOS PRESTADOS PELA CENTRAL DE TECNOLOGIA DA INFORMAÇÃO, DADOS CONSOLIDADOS DE JULHO /11 A SETEMBRO / 11	202
4.2. DADOS DE SUPORTE TÉCNICO DE SISTEMAS.....	203
4.2.1. ATIVIDADE DIÁRIA PERMANENTE	203
4.2.2. PROJETO EM ANDAMENTO	203
5. AVALIAÇÃO QUALITATIVA DA CENTRAL DE TECNOLOGIA DA INFORMAÇÃO REFERENTE A SETEMBRO / 2011	203
5.1. DESENVOLVIMENTO DE SISTEMAS.....	204
5.1.1. ANÁLISES REALIZADAS NO SISTEMA.....	204
5.1.2. PROGRAMAÇÃO REALIZADA NO SISTEMA.....	204
5.2. SETOR DE AUTORIZAÇÃO DE VALE EXAME DA DIVISÃO DE APOIO E DIAGNÓSTICO.....	204
SALA DE SITUAÇÃO E DA COMUNICAÇÃO/INFORMAÇÃO EM SAÚDE	206
1. INFRA-ESTRUTURA TECNOLÓGICA	207

1.1. Espaço Físico	207
2. ORGANIZAÇÃO DO FUNCIONAMENTO - BALANÇO DAS ATIVIDADES.	208
4. AVALIAÇÃO QUALITATIVA DA SALA DE SITUAÇÃO E DA COMUNICAÇÃO/INFORMAÇÃO EM SAÚDE REFERENTE AO MÊS DE SETEMBRO DE 2011.	214

RELATÓRIO DE GESTÃO
RELATÓRIO MENSAL N.º 07 – SETEMBRO / 2011

REFERÊNCIA

Processo n.º 43.247.549 SETIMO E OITAVO TERMO ADITIVO – RE-RATIFICAÇÃO AO CONTRATO DE GESTÃO QUE ENTRE SI CELEBRAM O MUNICÍPIO DE GOIÂNIA, ATRAVÉS DA SECRETARIA MUNICIPAL DE SAÚDE E O IDTECH – INSTITUTO DE DESENVOLVIMENTO TECNOLÓGICO E HUMANO.

1. OBJETIVO CONTRATUAL

Pactuação de resultados com a finalidade do estabelecimento de uma cooperação técnica, através de uma nova modalidade de gestão para desenvolver estratégias que nortearão o processo de reorganização da estrutura física, funcional e de recursos humanos na área da tecnologia da informação, visando, também, dotar a Secretaria Municipal de Saúde de uma plataforma moderna e de profissionais capacitados/qualificados para proporcionar um atendimento satisfatório e seguro aos usuários do Sistema Único do Município de Goiânia/GO, facilitando o gerenciamento dos serviços por meio de relatórios e indicadores de gestão atualizados e eficientes, conforme detalhamento no Plano de Trabalho autorizado para execução do Projeto Básico n.º 002/06 - OS.

2. DESCRIÇÃO DAS PRINCIPAIS AÇÕES / ATIVIDADES

Para que a descentralização das ações e dos serviços de saúde ocorra, fundamentada em um sistema de gestão interativo e articulado, faz-se necessário que as ações de controle, regulação e avaliação estejam integradas e inseridas nos vários níveis com atribuições bem definidas e organizadas, garantindo assim o cumprimento da equidade preconizada pelo SUS.

Nesta concepção o Sistema Único de Saúde (SUS), possui como um dos objetivos básicos o Sistema de Informação em Saúde o que possibilita a análise da situação de saúde no nível local, considerando as condições de vida da população no processo contínuo de saúde-doença.

O desenvolvimento dessas ações possibilita, a análise das informações disponíveis, especialmente aquelas referentes e provenientes de indicadores locais. Estas, na sua maioria, são oriundas de algum sistema de informação em saúde. Os sistemas de informação em saúde têm a intenção de facilitar a formulação e avaliação das políticas, planos e programas de saúde, subsidiando o processo de tomada de decisões, a fim de contribuir para melhorar a situação de saúde individual e coletiva.

Desta forma contribuem para melhorar a regulação, a gestão da saúde e a humanização do atendimento ao paciente, indo ao encontro dos princípios da universalidade, equidade e integralidade do Sistema Único de Saúde (SUS).

Uma das áreas a qual demanda maior necessidade destas informações para o processo de tomada de decisões, voltadas para a Gestão Plena do Sistema Municipal. Desta forma, o Instituto de Desenvolvimento Tecnológico e Humano – IDTECH tem prosseguido em suas ações junto ao Complexo Regulador de Goiânia, Central de Processamento de Dados, Central do Cartão Nacional

de Saúde, Central de Tecnologia da Informação e Sala de Situação e da Comunicação/Informação em Saúde.

Os dados obtidos pelos serviços junto a esses postos de trabalho são considerados instrumentos de gestão que possibilitam o gerenciamento e a disponibilidade assistencial, de modo a garantir o acesso dos cidadãos aos diversos segmentos / serviços necessários para a resolução dos seus problemas de saúde.

A Central de Regulação de Vagas regula os serviços de média e alta complexidade, oferecidos aos usuários. Coordenando, orientando e gerenciando as vagas já existentes para consultas especializadas, exames de diagnóstico, cirurgias e internações. A regulação do sistema é traduzida na democratização e agilidade do processo, o que culmina em humanização no atendimento ao usuário do SUS. O gerenciamento das vagas existentes permite ainda compatibilizar com precisão a oferta e a demanda dos serviços de saúde. Desta forma, a regulação do Sistema combina melhoria no atendimento ao usuário com economia de recursos financeiros.

O Serviço de Atendimento Móvel de Urgência (SAMU/192) tem como finalidade prestar o socorro à população em casos de emergência. Com o SAMU/192, tem-se reduzindo o número de óbitos, o tempo de internação em hospitais e as seqüelas decorrentes da falta de socorro precoce. O serviço funciona 24 horas por dia com equipes de profissionais de saúde, como médicos, enfermeiros, auxiliares de enfermagem e socorristas que atendem às urgências de natureza traumática, clínica, pediátrica, cirúrgica, gineco-obstétrica e de saúde mental da população.

A Central de Atendimento ao Cidadão – SAMU atende em situações onde houver risco de vida iminente: urgências clínicas agudas (parada cardio - respiratória, dificuldade respiratória severa, convulsões, etc.); urgências traumáticas (atropelamentos, acidentes de trânsito, quedas, queimaduras graves, afogamentos, agressões por armas de fogo ou brancas, choques elétricos, etc.) e outras. A ligação é gratuita e feita para o 192, com gravação completa das conversações. O Agente de Atendimento acolhe a solicitação, registra os dados e transfere ao médico regulador.

Ao mesmo tempo, o médico regulador avalia qual o melhor procedimento para o paciente: orienta a pessoa a procurar um posto de saúde; designa uma ambulância de suporte básico de vida, com auxiliar de enfermagem e socorrista para o atendimento no local; ou, de acordo com a gravidade do caso, envia uma UTI móvel, com médico e enfermeiro. Com poder de autoridade sanitária, o médico regulador comunica a urgência ou emergência aos hospitais públicos e, dessa maneira, reserva leitos para que o atendimento de urgência tenha continuidade.

Toda a massa documental originada das Unidades de Saúde com o atendimento prestado aos usuários e necessária para a informação da saúde via Sistema de Informação Ambulatorial (SIA /SUS) tem sido processada pela Central de Processamento de Dados, além das fichas referentes aos programas como o da gestante - SISPRENATAL, SISVAN e as fichas de cadastro das famílias que residem em área de cobertura da Estratégia Saúde da Família que estão sendo enviadas para digitação e atualização do banco de dados do SIAB (Sistema de Informação da Atenção Básica).

A Central de Informática bem como a Sala de Situação e da Comunicação/Informação em Saúde por meio desse sistema tem contribuído para o aperfeiçoamento da atuação dos gestores municipais com vistas à melhoria da qualidade de vida das comunidades para que possam gerenciar os serviços de saúde através de cuidados organizacionais e funcionais, ou seja, lidar com os aspectos administrativos como também com os gerados pela prática de saúde, isto é aqueles decorrentes do atendimento prestado, do ato clínico ao indivíduo ou à coletividade.

A gama de serviços ora mencionados tem sido efetuados por meio de relatórios atualizados que possuem fundamentação teórica e contextual para auxiliar o Gestor Municipal no desempenho de sua função junto às Unidades e profissionais que ali atuam.

Dentro desse pressuposto, o presente relatório tem como objetivo precípua oferecer uma visão das principais atividades e ações desenvolvidas nesse período, descrevendo de forma sucinta o serviço prestado por cada frente ora citada e contemplada no contrato de gestão firmado entre este Instituto e o Município de Goiânia-GO, através da Secretaria Municipal de Saúde acompanhada de uma apresentação quantitativa do serviço, utilizando tabelas e gráficos demonstrativos, como também irá apontar os pontos positivos / negativos e/ou sugestões para melhoria do trabalho proposto.

Goiânia-GO, 14 de Outubro de 2011.



Daniel Régis de Oliveira Ribeiro
Assessor Técnico



IDTECH®
INSTITUTO DE DESENVOLVIMENTO TECNOLÓGICO E HUMANO
idtech.org.br

RELATÓRIO DE GESTÃO

RELATÓRIO MENSAL N.º 07– SETEMBRO / 2011

- CENTRAL DE PROCESSAMENTO DE DADOS

Prefeitura
Goiânia

O trabalho que você vê

TRATAMENTO DA MASSA DOCUMENTAL E PROCESSAMENTO DE DADOS

Pelo novo modelo de gestão, o Instituto de Desenvolvimento Tecnológico e Humano – IDTECH passou a ser responsável pelo tratamento da massa documental, processamento, análise e transmissão da informação necessária para se planejar, organizar, operar e avaliar os serviços de saúde no Município de Goiânia-Go, sendo entendida como um instrumento para detectar focos prioritários, levando a um planejamento responsável e a execução de ações que condicionem a realidade às transformações necessárias.

A implantação de um novo modelo de gestão possibilitou a operacionalização dos sistemas de saúde de forma integrada e descentralizada, viabilizando a análise dos dados de modo ágil, eficaz e fidedigno, gerando subsídios para o planejamento e atividades em saúde, bem como de ações para a melhoria da qualidade dos dados, e conseqüentemente o avanço da administração no processo de gestão da saúde pública com utilização da tecnologia da informação.

• Finalidade:

Administrar, através de recursos humanos capacitados e de uma infra-estrutura com tecnologia de ponta, a alimentação dos programas criados pelo Ministério da Saúde: Sistema de Atenção Básica a Saúde-SIAB, Programa de Humanização no Pré-natal e Nascimento-SISPRENATAL, Sistema de Informações do Câncer da Mulher - SISCAM, Sistema de Cadastro e Acompanhamento de Hipertensos e Diabéticos - HIPERDIA Programas de Saúde (Hiperdia/*Intranet*), Sistema de Informação Ambulatorial, SISFAD (Sistema de Controle de Febre Amarela e Dengue) e outros que poderão advir, os quais serão objeto de acordo/aditivo contratual como também o Cartão Nacional de Saúde, através da entrada de dados e estatística, realizando suporte técnico e manutenção em bases, de tal forma que o serviço consiga manter os programas em total funcionamento, com aplicação rotinas que visam agilizar o atendimento aos usuários do SUS e a análise das informações. A partir do mês de Julho/08 a Central passou a realizar o processamento das fichas referentes ao SISVAN (Sistema de Vigilância Alimentar e Nutricional).

Os principais programas anteriormente citados podem ser assim descritos:

SIAB – Principal instrumento de monitoramento das ações da Saúde da Família, tem sua gestão na Coordenação de Acompanhamento e Avaliação, cuja missão é monitorar e avaliar a atenção básica, instrumentalizando a gestão e fomentar / consolidar a cultura avaliativa nas três instâncias de gestão do SUS.

SISPRENATAL – O programa é baseado nas análises das necessidades de atenção específica à gestante, ao recém-nascido e à mulher no período pós-parto.

Busca reduzir as altas taxas de morbi-mortalidade materna e perinatal, bem como adota medidas que asseguram a melhoria do acesso, da cobertura e da qualidade do acompanhamento pré-natal, da assistência ao parto, puerpério e, neonatal além de outras ações como o Projeto de Capacitação de Parteiras Tradicionais, financiamento de cursos de especialização em enfermagem e obstetrícia e investimentos nas unidades Hospitalares integrantes da rede.

SISCOLO / SISCAM – Por meio deste sistema pode-se obter as informações referentes aos exames realizados nas mulheres, assim como a freqüência das lesões pré-cancerosas e do câncer invasivo, além da qualidade das coletas, das leituras das lâminas.

É um importante instrumento de avaliação fundamental para conferência de valores pagos em relação aos dados dos exames apresentados.

Programas de Saúde (Hiperdia/*Intranet*) – Veio para substituir o programa Hiperdia, tornando mais ágil, interligado ao cadastro do cartão SUS e descentralizado. Podendo assim estar com a entrada de dados na Unidade de Saúde, sendo acompanhando diariamente pelo gestor.

HIPERDIA – A hipertensão arterial e o diabetes *mellitus* constituem os principais fatores de risco para as doenças do aparelho circulatório. A identificação precoce dos casos e o estabelecimento do vínculo entre os portadores e as unidades básicas de saúde são elementos imprescindíveis para o sucesso do controle desses agravos.

O sistema permite o cadastramento de portadores, o seu acompanhamento, a garantia do recebimento dos medicamentos prescritos, o perfil epidemiológico da população e conseqüentemente o desencadeamento de estratégias de saúde pública que levarão a modificação do quadro atual, a melhoria da qualidade de vida e a redução do custo social.

Permite ainda o monitoramento dos pacientes cadastrados no Plano Nacional de Reorganização da Atenção à Hipertensão Arterial e ao Diabetes *Mellitus*.

SISTEMA DE INFORMAÇÃO AMBULATORIAL - Sistema Municipal de Saúde - A partir da entrada de dados ambulatoriais realizados pelas Unidades de Saúde, o sistema faz controle gerencial da produção, acompanhando o planejamento orçamentário e gerando relatórios de acompanhamento, geração de BPA que alimentará o Sistema de Informação Ambulatorial – SIA/SUS, além da manutenção das tabelas necessárias para a execução do sistema.

SISVAN – Sistema de Vigilância Alimentar e Nutricional tem como objetivo monitorar as condições dos grupos desfavorecidos da população de risco, e proporcionar um método de avaliação rápida e permanente de todos os fatores que influenciam os padrões de consumo alimentar e o estado nutricional, concentrando sua atenção à gestante e no crescimento e desenvolvimento das crianças.

1. INFRA-ESTRUTURA TECNOLÓGICA

1.1. Espaço Físico

O IDTECH - Instituto de Desenvolvimento Tecnológico e Humano disponibilizou o espaço físico para instalação da Central de Processamento de Dados, obedecendo ao prescrito na Cláusula Quinta, Subcláusula Primeira do Contrato de Gestão em referência.

Para melhor desenvolver suas atividades, a referida Central foi transferida e encontra-se localizada à Rua 10, N.º 416 1º Andar, Sala 03 Setor Oeste – CEP n.º74120-120, nesta capital, abrangendo as atividades de tratamento da massa documental e processamento de dados, dentro do novo modelo de gestão adotado após celebração do contrato de gestão.



Central de Processamento de Dados/Conferência



Central de Processamento de Dados/Conferência



Tratamento da Massa Documental/Conferência



Recepção



Supervisão/Central de Processamento de Dados



Central de Processamento de Dados

Cabe ressaltar que a Central de Processamento de Dados do IDTECH - Instituto de Desenvolvimento Tecnológico e Humano substituiu em todo e, permitiu a desativação da Central de Informática da Secretaria Municipal de Saúde, que abrigava as instalações físicas destinadas a conferência e produção e o espaço físico, iluminação, acústica e ventilação não eram adequadas para a realização da conferência dos mapas pelos Operadores, como também para o processamento dos dados através de 24 (vinte e quatro) estações de trabalho. Ainda, as fiações destinadas ao funcionamento dos computadores estavam expostas entre as baias.

Os relatórios anteriores apontaram outros pontos de entraves que eram enfrentados pela Central de Informática, que dificultavam o funcionamento/gerenciamento do sistema, tanto no que se refere a equipamentos de informática quanto a mobiliários e materiais.

Com a desativação total da Central de Informática houve significativo acréscimo da demanda de documentos a serem processados, indicando a necessidade de ampliação do espaço físico atual, ou em caso de impossibilidade, a disponibilidade de estrutura física com dimensões adequadas,

Para tanto, já houve a aquisição de um imóvel. A Central de Processamento de Dados poderá ser instalada no referido imóvel ou em outro imóvel que a entidade executora julgar mais conveniente desde que atenda as necessidades.

1.2. Recursos Materiais

Para a execução do referido Contrato de Gestão, o IDTECH - Instituto de Desenvolvimento Tecnológico e Humano providenciou a disposição de mobiliários e equipamentos para funcionamento da Central de Processamento de Dados e dos trabalhos técnico-científicos sobre os processos e etapas dos serviços necessários à execução do respectivo Plano de Trabalho.

A relação de todos os recursos materiais de propriedade do IDTECH - Instituto de Desenvolvimento Tecnológico e Humano já foi devidamente encaminhada à Secretaria Municipal de Saúde através do Ofício n.º 129/2007-Coordenação Executiva, de 02/04/2007 e procedido sua juntada ao Processo n.º 30373294, em conformidade com o prescrito na Cláusula Quinta, Subcláusula Segunda do Contrato de Gestão.

À respeito dos materiais de consumo previsto no Plano de Trabalho, o IDTECH - Instituto de Desenvolvimento Tecnológico e Humano vem suprindo as necessidades segundo recursos do Contrato de Gestão.

2. ORGANIZAÇÃO DO FUNCIONAMENTO

A Central de Processamento de Dados foi organizada e está funcionando de segunda à sexta-feira e, durante o mês de Setembro / 2011 executou suas atividades nos seguintes horários:

Atividade	Turno	Horário
Tratamento da Massa Documental/Setor de Conferência.	Matutino	08:00 às 12:45hs
	Vespertino	14:15 às 18:00hs
Processamento de Dados/Digitação.	Matutino	07:30 às 12:30hs

3. RECURSOS HUMANOS

Para funcionamento da Central de Processamento de Dados durante o mês de Setembro / 2011 foram diretamente envolvidos o pessoal técnico e operacional descrito a seguir:

CENTRAL DE PROCESSAMENTO DE DADOS				
ITEM	ESPECIFICAÇÃO		CARGA-HORÁRIA SEMANAL	TOTAL DE PROFISSIONAIS
	CARGO *	FUNÇÃO		
1	Assistente Administrativo I	Assistente	44hs	01
2	Assistente Técnico II	Gestor de Unidade	44hs	01
3	Agente de Processamento I	Supervisor de Turno	25hs	01
4	Assistente Operacional I	Encarregado Suporte Operacional	44hs	01
5	Agente de Processamento I	Digitador/Conferencista	25hs	25
6	Auxiliar Administrativo I	Assistente de Supervisão Operacional/Conferência e	44hs	03

		Recepção		
7	Auxiliar de Serviços Gerais	Zelador	44hs	01
TOTAL				33
SUORTE TÉCNICO OPERACIONAL E GESTÃO DE PROJETO				
ITEM	ESPECIFICAÇÃO		CARGA-HORÁRIA SEMANAL	TOTAL DE PROFISSIONAIS
	CARGO *	FUNÇÃO		
01	Assessor Técnico III	Gestor Executivo	44hs	01
02	Assessor Técnico II	Gestor Técnico	44hs	01
03	Assessor Técnico I	Gestor Administrativo-Financeiro	44hs	01
04	Assessor Técnico III	Suporte Técnico/Assessoria/Tecnologia da Informação	44hs	02
05	Assessor Técnico II			01
06	Assessor Técnico I			04
07	Assistente Técnico III	Gerentes de Informática/Suporte Técnico	44hs	02
08	Assistente Administrativo II	Gerente de Suporte	44hs	01
09	Assistente Técnico II	Suporte Técnico/Assessoria Técnica	44hs	02
10	Assistente Administrativo II	Suporte Operacional	44hs	04
11	Assistente Administrativo I	Suporte Operacional	44hs	02
12	Assistente Administrativo IV	Suporte Técnico-Operacional	44hs	01
13	Assistente Operacional II	Suporte Operacional	44hs	01
14	Auxiliar Administrativo III	Suporte Operacional	44hs	02
TOTAL:				25

4. BALANÇO DAS ATIVIDADES

4.1. Dados Estatísticos

Esta parte do presente Relatório de Gestão visa apresentar uma visão quantitativa dos serviços realizados, com apresentação dos principais dados estatísticos que refletem o funcionamento da Central de Processamento de Dados durante o mês de Setembro / 2011.

4.1.1. Demonstrativo do Número de Procedimentos Processados Referente aos Mapas de Produção

Setembro / 2011		
Item	Especificação dos Documentos	Numero de Procedimentos Processados
01	Mapa de Produção Básico	60.096
02	Mapa de Produção Médico	47.277
03	Mapa de Produção Odontológico	0
Total		107.373

Fonte: Central de Processamento de Dados – IDTECH

4.1.2. Demonstrativo da Produção Mensal do Processamento de Procedimentos dos Mapas de Produção em 2011.

DATA	Mapas de Produção			
	Básico	Médico	Odontológico	Total
01/set	4631	4531	0	9162
02/set	4737	3977	0	8714
03/set	0	0	0	0
04/set	0	0	0	0
05/set	5590	2215	0	7805
06/set	1465	3320	0	4785
07/set	0	0	0	0
08/set	3177	5872	0	9049
09/set	2997	2074	0	5071
10/set	0	0	0	0
11/set	0	0	0	0
12/set	5384	3627	0	9011
13/set	3390	1051	0	4441
14/set	3278	3187	0	6465
15/set	4841	5604	0	10445
16/set	2171	2052	0	4223
17/set	0	0	0	0
18/set	0	0	0	0
19/set	1864	912	0	2776
20/set	1701	2173	0	3874
21/set	3510	928	0	4438
22/set	2746	948	0	3694
23/set	3113	0	0	3113
24/set	0	0	0	0
25/set	0	0	0	0
26/set	0	790	0	790

27/set	867	1579	0	2446
28/set	1489	936	0	2425
29/set	1550	0	0	1550
30/set	1595	1501	0	3096
TOTAL	60096	47277	0	107373

*_Os dados referente ao mês de Julho não foram repassados pela Central de Informática da SMS.

Número de Procedimentos Processados				
Mês de Ref.	Mapa de Produção Básico	Mapa de Produção Médico	Mapa de Produção Odontológico	Total
Janeiro	79193	75237	0	154430
Fevereiro	78612	77935	0	156547
Março	0	0	0	0
Abril	103022	82075	0	185097
Maio	77429	98308	0	175737
Junho	82229	62139	0	144368
Julho	*	*	*	*
Agosto	*	*	*	*
Setembro	60096	47227	0	107323
Total	480.581	442.921	0	923.502

Fonte: Central de Processamento de Dados – IDTECH

Os dados foram extraídos do banco de dados da Central de Processamento de Dados.

*_Os dados referente ao mês de Julho não foram repassados pela Central de Informática da SMS.

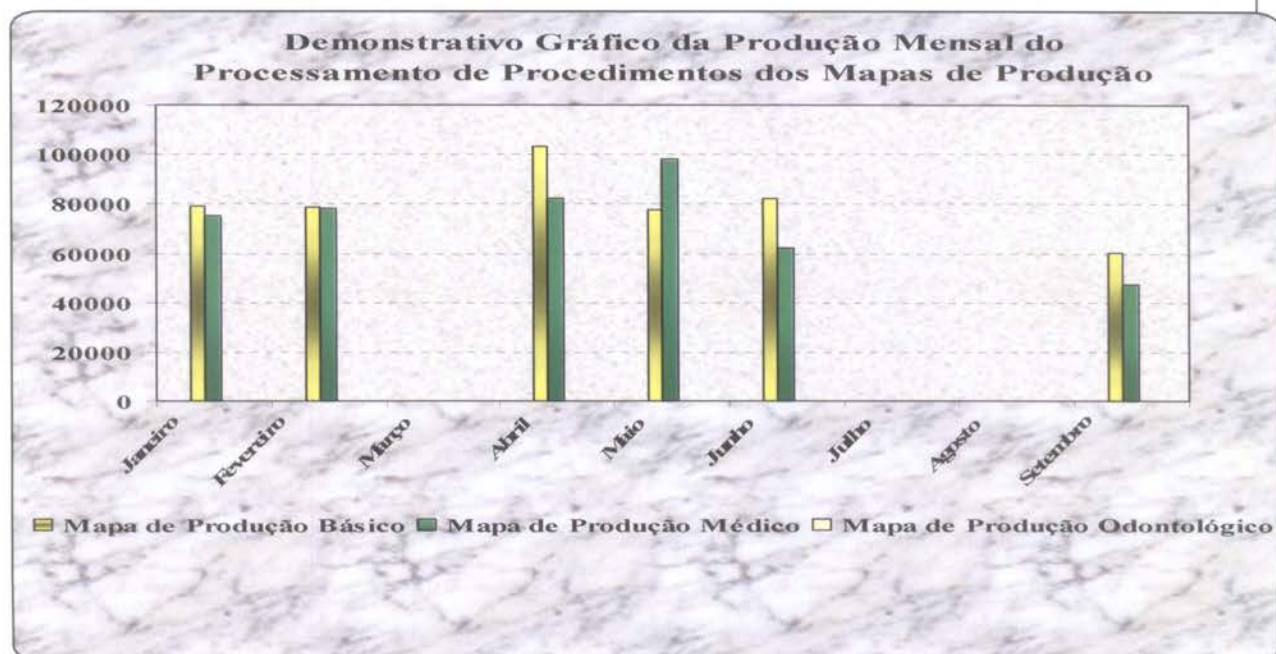

4.1.3. Evolução Anual do Número de Procedimentos Processado

Ano	Período de Referência	Número de Procedimentos Processados			
		Mapa de Produção Básico	Mapa de Produção Médico	Mapa de Produção Odontológico	Total
2007	01/01 a 01/12/2007	1.915.971	1.562.158	86.674	3.564.803
2008	01/01 a 31/12/08	1.108.815	1.036.096	8.074	2.152.985
2009	01/01/ a 31/12/2009	751.988	541125	59	1.293.172
2010	01/01 a 31/12/2010	701.282	797.043	0	1.498.325
2011	01/01 a 30/09/2011	480581	442921	0	923502
Total		4.958.637	4.379.343	94.807	9.432.787

5. AVALIAÇÃO QUALITATIVA DA CENTRAL DE PROCESSAMENTO DE DADOS REFERENTE À SETEMBRO / 2011.

- A Central de Processamento de Dados do Instituto de Desenvolvimento Tecnológico e Humano – IDTECH está voltada para a informatização em saúde, através da atualização de dados e manutenção do total funcionamento dos sistemas utilizados pela Secretaria Municipal de Saúde;
- Os mapas encaminhados pela Gerência de Informática da Secretaria Municipal de Saúde são analisados pelo Setor de Conferência do IDTECH, onde os profissionais que ali atuam realizam a separação por Unidade / Profissional, como também efetuam a seqüência dos mapas básicos tratando toda a massa documental recebida e preparando-a para o processamento;
- A referida Central é responsável pela coleta, processamento análise e transmissão da informação necessária para se planejar, organizar, operar e avaliar os serviços de saúde, gerando subsídios para o planejamento de ações que visam à melhoria da qualidade dos dados que irá demonstrar o perfil epidemiológico da população;
- A Central de Processamento de Dados é responsável também pela alimentação dos programas criados pelo Ministério da Saúde: Sistema de Atenção Básica a Saúde - SIAB, Programa de Humanização no Pré-natal e Nascimento - SISPRENATAL, Sistema de Informações do Câncer da Mulher - SISCAM, Sistema de Cadastramento e Acompanhamento de Hipertensos e Diabéticos - HIPERDIA Programas de Saúde (Hiperdia / Intranet), SISVAN (Sistema de Vigilância Nutricional, Sistema de Informação Ambulatorial através da entrada de dados e estatística, como também realizar suporte técnico e manutenção em bases, de tal forma que o serviço consiga manter os programas em total funcionamento, com aplicação rotinas que visam agilizar o atendimento aos usuários do SUS, e a análise das informações;

- Atendendo ao Ofício de Número 3752/2008 enviado pelo Secretário Municipal de Saúde no dia 10 de Junho de 2008, a Central de Processamento de Dados passou a partir do mês de Julho/08 a realizar o processamento das fichas referentes ao SISVAN (Sistema de Vigilância Alimentar e Nutricional), normatizado pela assinatura do segundo termo aditivo ao Contrato de Gestão inaugural;
- Os Distritos Sanitários tem prosseguido com a entrega dos mapas de produção diretamente à Central, para serem conferidos / processados cumprindo o cronograma de datas, como se segue:

Distrito	Data
Distrito Campinas / Centro	Toda terça-feira
Distrito Leste	Toda quarta-feira
Distrito Norte	
Distrito Noroeste	Toda quinta-feira
Distrito Oeste	
Distrito Sudoeste	Toda sexta-feira
Distrito Sul	

Caso a data a entrega coincida com feriados, os referidos Distritos deverão encaminhar os documentos no primeiro dia útil subsequente;

Registros no dia 02 de Setembro/11;

- A Supervisora Operacional Alair Domiciano conferiu mapa Médico referente ao mês de julho/2011.
- O Colaborador César Augusto Amaral Marques conferiu mapa Básico referente ao mês de julho/2011 e organizou Fichas de Cadastramento da Gestante e Fichas de Registro Diário de Atendimento as Gestantes no Sis prenatal por Distrito, Unidade e datas para serem processadas.
- Conversamos com os Agentes de Processamentos Anna Karolyna Carneiro Baylão Cunha e João Lucas Machado Castro Cunha orientando-os no quantitativo dos mapas Básico e Médico processados apresentados, pois alguns dias atinge a média de produção e em outros dias ficam com média baixa. Repassamos aos Agentes no momento que atinge a média de produção estão demonstrando que assimilaram os procedimentos e tendo agilidade no processamento sendo assim deverão estar atentos para manter a média de produção sempre acima do estipulado.
- O Sistema Complete/Terminal utilizado no processamento dos mapas travou às 08h40min na máquina da Posição de Atendimento 11 utilizada pelo Agente de Processamento Hebert Teles de Lima, após reiniciar a máquina citada, o mesmo voltou a normalidade. Após às 10h24min, o programa citado travou na máquina da Posição de Atendimento 13 utilizada pela Agente de Processamento Elien Pereira da Silva Macedo, sendo que a Agente também reiniciou a maqui e após o sistema voltou a operar normalmente.

Registros no dia 05 de Setembro/11;

- A Supervisora Operacional Alair Domiciano conferiu mapa Médico referente ao mês de julho/2011 e organizou Fichas de Cadastramento e Fichas de Registro Diário de Atendimento as Gestante no Sis prenatal para serem devolvidos aos Distritos.
- O Colaborador César Augusto Amaral Marques conferiu mapa Básico referente ao mês de julho/2011.
- Às 09h20min o Sistema do Ministério da Saúde utilizado para processar o Cadastro Sisvan (planilhas excel e fichas papel) apresentou lentidão na máquina da Posição de Atendimento 19, impossibilitando o processamento do referido Cadastro, sendo a mesma utilizada pelo Agente de Processamento Hebert Teles de Lima, desta forma o meu iniciou a processar mapa Único.

Registros no dia 06 de Setembro/11;

- A Supervisora Operacional Alair Domiciano conferiu mapa Médico e Único referente ao mês de julho/2011 e organizou Fichas de Cadastramento e Fichas de Registro Diário de Atendimento as Gestantes no Sis prenatal para serem devolvidos aos Distritos.
- O Colaborador César Augusto Amaral Marques conferiu mapa Básico referente ao mês de julho/2011 e organizou Fichas de Cadastramento da Gestante e Fichas de Registro Diário de Atendimento as Gestantes no Sis prenatal por Distrito, Unidades e Datas para serem processadas.

Registros no dia 08 de Setembro/11;

- A Supervisora Operacional Alair Domiciano conferiu mapa Médico referente ao mês de julho/2011 e organizou Fichas de Cadastramento e Fichas de Registro Diário de Atendimento as Gestante no Sis prenatal para serem devolvidos aos Distritos.
- O Colaborador César Augusto Amaral Marques conferiu mapa Básico referente ao mês de julho/2011.
- Às 09h40min Sistema do Ministério da Saúde utilizado no processamento do Cadastro Sisvan (planilha excel e fichas papel); apresentou inoperância não permitindo acessá-lo na máquina da Posição de Atendimento 19 utilizado pelo Agente de Processamento Genildo Salviano Soares, sendo assim o mesmo iniciou a processar mapa Único.

Registros no dia 09 de Setembro/11;

- A Supervisora Operacional Alair Domiciano conferiu mapa Médico e Único referente ao mês de julho/2011.
- O Site do Ministério da Saúde que utilizamos para processar Cadastro Sisvan (planilhas e fichas papel) travou na máquina da Posição de Atendimento 17 às 08h10min, utilizada pela Agente de Processamento Fernanda Cristina de Oliveira, solicitamos a Agente para reiniciar a máquina e às 08h15min o site voltou operar normalmente.
- Encerramos o processamento da planilha do Cadastro Sisvan referente ao dia 13 de abril/2011 contendo 358 Cadastros. Iniciamos o processamento da planilha referente ao dia 14 de abril/2011.

Registros no dia 12 de Setembro/11;

- A Supervisora Operacional Alair Domiciano conferiu mapa Médico e Único referente ao mês de julho/2011.
- O colaborador César Augusto Amaral Marques conferiu mapa básico referente ao mês de 7/2011 e organizou Ficha de Cadastramento da Gestante e Fichas de Registro Diário de Atendimento as Gestantes no Sis prenatal para serem processadas.
- O Agente de Processamento Hebert Teles de Lima iniciou o turno processando Cadastro Sisvan//Fichas Papel, sendo que às 10h45min o site do Ministério da Saúde que utilizamos para processar os Cadastros apresentou lentidão, desta forma o Agente citado iniciou a processar mapa Único.

Registros no dia 13 de Setembro/11;

- A Supervisora Operacional Alair Domiciano conferiu mapa Médico e Único referente ao mês de julho/2011 organizou mapa saúde mental referente a datas atrasadas do mês 7/2011 e organizou cadastro Hiperdia por distrito e unidade para serem processados.
- O Colaborador César Augusto Amaral Marques conferiu mapa Básico referente ao mês de julho/2011 e organizou Fichas de Cadastramento da Gestante e Fichas de Registro Diário de Atendimento as Gestantes no Sis prenatal por Distrito, Unidades e Datas para serem processadas.
- Às 08h13min o Site do Ministério da Saúde que utilizamos para processar Cadastro Sisvan//planilhas excel e fichas papel travou na máquina da Posição de Atendimento 17, solicitamos ao Agente de Processamento Maycon Douglas Rodrigues e Castro, que utilizava a máquina para reiniciar a mesma, porém o site não voltou a operar sendo assim o Agente passou a processar Ficha A.

Registros no dia 14 de Setembro/11;

- Os colaboradores registraram as suas entradas no relógio digital, porém foi impresso o “comprovante de registro do ponto do colaborador” este problema foi detectado no dia 13 de setembro/2011 quando os colaboradores foram registrar as suas saídas as 18h00min.
- A Supervisora Operacional Alair Domiciano conferiu mapa Médico e Único referente ao mês de julho/2011 e organizou Fichas de Cadastramento da Gestante e Fichas de Registro Diário de Atendimento as Gestantes no Sis prenatal processadas e não processadas (inconsistência de dados) para serem devolvidas aos Distritos.
- O Colaborador César Augusto Amaral Marques conferiu mapa Básico referente ao mês de julho/2011.
- Distritos. O Colaborador César Augusto Amaral Marques conferiu mapa Básico referente ao mês de julho/2011. O Sistema do Ministério da Saúde que utilizamos para processar Cadastro Sisvan//Planilhas e Fichas Excel travou às 09h08min nas máquinas das P.A.S 13 e 17 utilizadas respectivamente pelas Agentes de processamento Elien Pereira da Silva Macedo e Lorryne Soares de Faria, solicitamos as Agentes que reiniciassem as máquinas, porém não retornou sendo assim a Agente Elien Pereira da Silva Macedo iniciou o processamento das Fichas de Registro Diário de Atendimento as Gestantes no Sis prenatal e a Agente Lorryne Soares de Faria iniciou a processar Ficha A.

Registros no dia 15 de Setembro/11

- Os colaboradores estão registrando seus pontos no relógio digital, porém sem estar recebendo o comprovante do registro do ponto. Solicitamos reparos no relógio encaminhando e-mail ao Sr. Cláudio Porto/GEMAP. O relógio foi retirado e encaminhado aos devidos reparos.
- A Supervisora Operacional Alair Domiciano conferiu mapa Médico e Único referente ao mês de julho/2011 organizou mapa Saúde Mental referente a datas atrasadas do mês 06/2011.
- O Colaborador César Augusto Amaral Marques conferiu mapa Básico referente ao mês de julho/2011 e organizou Fichas de Cadastramento da Gestante e Fichas de Registro Diário de Atendimento as Gestantes no Sis prenatal por Distrito, Unidades e Datas para serem processadas.

Registros no dia 16 de Setembro/11;

- Os colaboradores não registraram suas entradas e saídas no relógio digital, pois foi o mesmo retirado para reparos, haja visto que o mesmo estava realizando o registro dos horários dos colaboradores, porém não estava imprimindo o comprovante de registro do ponto do colaborador.
- A Supervisora Operacional Alair Domiciano conferiu mapa Médico, Saúde Mental e Único referentes a várias datas atrasadas do mês julho/2011.
- O Colaborador César Augusto Amaral Marques conferiu mapa Básico referente ao mês de julho/2011.
- Devido as definições ocorridas na reunião no dia 15 de setembro/2011 no período vespertino na Divisão da Saúde da Mulher/SMS tendo as participações dos colaboradores do IDTECH: Adonai Andrade e Fernando Humberto e Joab Gorayeb/CPD bem como as colaboradoras da Secretaria Municipal da Saúde, estamos dando prioridade ao processamento das Fichas de Cadastramento da Gestante referente aos meses 06, 07 e 08/2011.
- O site do Sistema do Ministério da Saúde que utilizamos para processar o Cadastro Sisvan (planilhas excel e fichas papel) apresentou lentidão e travou às 09h10min nas máquinas das Posição de Atendimento 10 e 16 as quais foram ocupadas respectivamente pelos Agentes de Processamentos Hebert Teles de Lima e Elien Pereira da Silva Macedo, às 09h29min solicitamos aos Agentes de Processamento que reiniciassem as máquinas, momento em que o site retornou a normalidade.

Registros no dia 19 de Setembro/11;

- Os colaboradores continuaram não registrando suas entradas e saídas no relógio digital, porém este registro está sendo realizado em folha de ponto individual de preenchimento individual.
- A Supervisora de Turno Rafaela Tristão Mota juntamente com o Agente de Processamento Guilherme Rodrigues de Almeida Carneiro retornaram a exercerem suas atividades na CPD, após licença no INSS.
- A Supervisora Operacional Alair Domiciano conferiu mapa Médico e Único referentes ao mês de julho/2011.
- O Colaborador César Augusto Amaral Marques conferiu mapa Básico referente ao mês de julho/2011 e organizou Fichas de Cadastramento da Gestante e Fichas de Registro Diário de Atendimento as Gestantes no Sis prenatal por Distritos e Unidades para serem processadas.

- Estiveram presentes na CPD a Sra.Cristina Manicardi/Assessoria da COEX bem como os mesmos da CIPA: Alair Domiciano Presidente, Zacarias Lopes Vice Presidente e Djanira Rodrigues da Silva Alves Suplente da Presidente. Os mesmo realização aos colaboradores da CPD as atividades referente a Semana Intensiva de Prevenção do Acidente de Trabalho. No primeiro, às 10h00min, foi realizado gincana com os participantes sobre exercícios ergonômicos no qual o ganhador recebeu uma caixa de bombom, sendo o mesmo o Agente de Processamento Maycon Douglas Rodrigues e Castro. No segundo momento, às 10h30min, foi realizada palestra com o Tema: Qualidade de Vida – (Stress, Alcoolismo, alimentação saudável, sedentarismo e tabagismo)” pela Sra. Sra. Cristina que compareceu na CPD para esta atividade. Após todos os colaboradores receberam bolinhas ergonômicas anti stress, distribuídas pelos membros da CIPA.

Registros no dia 20 de Setembro/11;

- A Supervisora de Turno Rafaela Tristão Mota assumiu suas atividades às 09h00min, pois compareceu a clinica Acesso para a entrega da licença pelo INSS.
- Os colaboradores não estão registrando suas entradas e saídas no relógio digital devido ter sido retirado para reparos, porém este registro está sendo realizado em folha de ponto de preenchimento individual.
- A Supervisora Operacional Alair Domiciano conferiu mapa Médico e Único referentes ao mês de julho/2011.
- O Colaborador César Augusto Amaral Marques juntamente com o Agente de Processamento conferiram mapa Básico referente ao mês de julho/2011.

Registros no dia 21 de Setembro/11;

- Os colaboradores não estão registrando suas entradas e saídas no relógio digital devido ter sido retirado para reparos, porém este registro está sendo realizado em folha de ponto de preenchimento individual.
- A Supervisora Operacional Alair Domiciano conferiu mapa Médico e Único referentes ao mês de julho/2011 e organizou Cadastro Hiperdia por Distritos e Unidades para posteriormente serem processados.
- O Colaborador César Augusto Amaral Marques conferiu mapa Básico referente ao mês de julho/2011.
- Agente de Processamento Guilherme Rodrigues de Almeida Carneiro realizou suas atividades na conferencia, o mesmo conferiu mapa Básico referente ao mês de julho/2011 e juntamente com o Colaborador César Augusto conferiu mapa Básico referente ao mês de julho/2011.
- Foi aplicada Advertência Escrita ao Colaborador César Augusto Amaral Marques pela falta injustificada no dia 09 de setembro/2011, porém o mesmo não assinou a Advertência completando três advertências que testemunhas assinam.
- Encerramos o processamento da planilha do Cadastro Sisvan referente ao dia 14 de abril/2011, sendo processados 303 Cadastros. Iniciamos o processamento da planilha referente ao dia 15 de abril/2011.

Registros no dia 22 de Setembro/11;

- A Supervisora Operacional Alair Domiciano conferiu mapa Médico e Único.

- O Colaborador César Augusto Amaral Marques conferiu mapa Básico referente ao mês de julho/2011 e organizou por Distritos e Unidades as Fichas de Cadastramento e Fichas de Registro Diário de Atendimento as Gestantes no Sis prenatal para serem processadas.
- O Agente de Processamento Guilherme Rodrigues de Almeida Carneiro realizou suas atividades na conferência, o mesmo organizou os Cadastros Únicos para serem processados, bem como organizou os cadastros processados para serem devolvidos a Secretaria Municipal de Assistência Social/SEMAS.
- A Agente de Processamento Michele repassou os procedimentos para processar o mapa Único a Agente de Processamento Anna Karolyna Carneiro Baylão Cunha.

Registros no dia 23 de Setembro/11;

- Os colaboradores não estão registrando suas entradas e saídas no relógio digital devido ter sido retirado para reparos, porém este registro está sendo realizado em folha de ponto de preenchimento individual.
- A Supervisora Operacional Alair Domiciano conferiu mapa Médico e Único.
- O Colaborador César Augusto Amaral Marques conferiu mapa Básico referente ao mês de julho/2011 e organizou por Distritos e Unidades as Fichas de Cadastramento e Fichas de Registro Diário de Atendimento as Gestantes no Sis prenatal para serem processadas.

Registros no dia 26 de Setembro/11;

- Os colaboradores não estão registrando suas entradas e saídas no relógio digital, pois está sendo realizados reparos no mesmo, porém este registro está sendo realizado em folha de ponto de preenchimento individual.
- A Supervisora Operacional Alair Domiciano conferiu mapa Médico e Único.
- O Colaborador César Augusto Amaral Marques conferiu mapa Básico referente ao mês de julho/2011 e organizou por Distritos e Unidades as Fichas de Cadastramento e Fichas de Registro Diário de Atendimento as Gestantes no Sis prenatal para serem processadas.
- O Agente de Processamento Maycon Douglas Rodrigues e Castro repassou orientações a Agente de Processamento Anna Karolyna Carneiro Baylão Cunha sobre o processamento de Cadastro Sisvan/Planilha.
- Às 10h35min o Sistema Complete utilizado no processamento dos mapas esteve inoperante na máquina da Posição de Atendimento 10 utilizada pelo Agente de Processamento João Lucas Machado Castro Cunha, somente voltando à normalidade às 10h54min.

Registros no dia 27 de Setembro /11;

- O relógio de ponto digital voltou a funcionar com normalidade, sendo assim os colaboradores voltaram a registrar suas entradas e saída no relógio digital e não mais em folha de ponto de preenchimento individual.
- A Supervisora Operacional Alair Domiciano conferiu mapa Médico e Único.
- O Colaborador César Augusto Amaral Marques conferiu mapa Básico referente ao mês de julho/2011 e organizou por Distritos e Unidades as Fichas de Cadastramento e Fichas de Registro Diário de Atendimento as Gestantes no Sis prenatal para serem processadas.
- Às 10h29min o sistema Complete utilizado no processamento de mapas esteve inoperante nas máquinas das Posição de Atendimento 10, 19 e 20 utilizadas respectivamente pelos Agentes

de Processamento João Lucas Machado Castro Cunha, Anna Karolyna Carneiro Baylão Cunha, Michelle Rodrigues da Silva Alves somente voltando à normalidade às 10h40min.

Registros no dia 28 de Setembro/11;

- A Supervisora Operacional Alair Domiciano conferiu mapa Médico e Único.
- O Colaborador César Augusto Amaral Marques conferiu mapa Básico referente ao mês de julho/2011 e organizou por Distritos e Unidades as Fichas de Cadastramento e Fichas de Registro Diário de Atendimento as Gestantes no Sis prenatal para serem processadas.
- A Agente de Processamento Michelle Rodrigues da Silva Alves repassou orientações sobre o processamento de Cadastramento de Gestante para a Agente de Processamento Anna Karolyna Carneiro Baylão Cunha.
- Às 08h45min o site do Ministério da Saúde utilizado no processamento de Cadastro Sisvan esteve inoperante nas máquinas das Posição de Atendimento 16 e 19 utilizadas respectivamente pelos Agentes de Processamento Genildo Salviano Soares e Cibele Moreira Teles, somente voltando à normalidade às 09h00min.
- Foi encerrada a conferência e o processamento dos mapas Básico, Médico, Saúde Mental e Único referentes ao mês de junho/2011, sendo assim foi entregue a competência deste mês, conforme cronograma a data prevista para entrega é dia 05 de outubro/2011. Iniciamos o processamento dos mapas acima citados referentes ao mês de julho/2011.

Registros no dia 29 de Setembro/11;

- A Supervisora Operacional Alair Domiciano conferiu mapa Único, Organizou Fichas de Cadastramento da Gestante processadas para serem devolvidas aos Distritos.
- O Colaborador César Augusto Amaral Marques organizou por Distritos e Unidades mapa Médico referente ao mês de agosto/2011 para serem processados.
- A Agente de Processamento Michelle Rodrigues da Silva Alves repassou orientações sobre o processamento de Ficha A para a Agente de Processamento Jaquelliny Borges dos Santos. Encerramos o processamento da planilha do Cadastro Sisvan referente ao dia 15 de abril/2011, sendo processados 235 Cadastros. Iniciamos o processamento da planilha referente ao dia 18 de abril/2011.

Registros no dia 30 de Setembro/11;

- A Supervisora Operacional Alair Domiciano organizou Cadastro Hiperdia processados e não processados (inconsistência de dados) para serem devolvidos a Divisão de Doenças Crônicas e Degenerativas.
- A Supervisora Operacional Alair Domiciano organizou Cadastro Hiperdia processados e não processados (inconsistência de dados) para serem devolvidos a Divisão de Doenças Crônicas e Degenerativas.
- Foi repassado aos colaboradores o demonstrativo de pagamento referente ao mês de setembro/2011 bem como o vale transporte referente ao mês de outubro/2011.

Informativos Eletrônicos

- No dia 09 de Setembro/11 foi publicado pela Assessoria de Imprensa do IDTECH informativo eletrônico para colaboradores – Mega Fone, o qual teve como pontos de destaque: Colaboradores mostram o que querem para o Brasil, Dia do Administrador, Mutirão em Aparecida; conforme exemplar em **Anexo 01**;
- No dia 16 de Setembro/11 foi publicado pela Assessoria de Imprensa do IDTECH informativo eletrônico para colaboradores – Mega Fone, o qual teve como pontos de destaque: Semana Interna de Prevenção de Acidentes começa na segunda-feira, Gincanas nos Postos; conforme exemplar em **Anexo 01**;

Atividades da Sexta-Feira Informativa

- Toda sexta-feira é realizado um momento interativo e informativo com os Agentes de Atendimento dos postos de trabalho. Os problemas encontrados durante a semana ou mesmo as dúvidas frequentes são abordadas dinamicamente e rapidamente, e para tal é feita uma discussão semanal entre os supervisores que ressaltam a real necessidade da(s) orientação(s). Todos os supervisores têm participação ativa nesse processo, pois além de conhecerem o assunto previamente durante a elaboração do tema, todos, ministram as orientações e informações;

Objetivo Geral:

Melhorar o desempenho dos Agentes de Atendimento durante o turno de trabalho.

Objetivos Específicos:

- Reforçar constantemente as orientações;
 - Promover interação entre a equipe;
 - Solucionar as dúvidas;
 - Permitir a troca de experiência entre os colegas de trabalho;
 - Manter os Agentes informados e atualizados;
 - Reforçar o protocolo de atendimento;
 - Ressaltar casos atípicos que acontecem durante o turno de trabalho;
 - Destacar a importância da agilidade e qualidade no atendimento;
 - Corrigir erros cometidos;
 - Motivar e Parabenizar.
-
- No dia 02 de Setembro / 11, O texto da Sexta-feira Informativa “Qualidade de Vida” foi lido pela Agente de Processamento Thays Meireles do Nascimento, após houve exposição de exemplos de pessoas que cuidam e preocupam em terem comportamentos que lhes trazem qualidade de vida.
 - No dia 09 de Setembro / 11, A Agente de Processamento Lorryne Soares de Faria leu o texto “Independência do Brasil” referente a Sexta-feira Informativa.

- No dia 16 de Setembro / 11, Recebemos o texto da Sexta-feira Informativa para ser lido e discutido com o tema “Dia Internacional da Preservação da Camada de Ozônio”, porém devido informações recebidas para darmos prioridade ao processamento das Fichas de Cadastro da Gestante com referencia não iremos realizar a Sexta-feira Informativa.
- No dia 23 de Setembro / 11, não realizamos a Sexta-feira Informativa para não comprometer o processamento das Fichas de Cadastro de Gestante, as quais estamos dando prioridade conforme solicitado.

Registro Fotográfico das Atividades



5.1. Pontos Positivos

- A Central de Processamento de Dados realiza a distribuição de serviço de entrada de dados, controla a entrega dos dados no período pré-estabelecido pela Secretaria Municipal de Saúde, cumprindo o cronograma de Informação Ambulatorial – SIA/SUS;
- O Setor de Conferência efetua a aferição dos mapas entregues na Central, realiza a separação, correção e o preparo dos mapas para processamento, garantindo assim, a confiabilidade dos dados a serem encaminhados ao SIA;

- Com o encaminhamento dos dados processados ao Sistema de Informação Ambulatorial no tempo previsto, a Secretaria Municipal de Saúde terá garantido o repasse de verba oriundo do Ministério da Saúde referente aos procedimentos / condutas pagas pelo SUS, através dos mapas de produção médico, básico, odontológico, mental, único e Fichas de Cadastramento das Gestantes e Fichas de Registro Diário dos Atendimentos das Gestantes no SISPRENATAL;
- Garantia da entrada de dados no sistema / manutenção da base de dados, com envio dos dados para a Secretaria Estadual de Saúde e Sistema de Informações Ambulatoriais;
- O IDTECH – Instituto de Desenvolvimento Tecnológico e Humano colocou a disposição dos Agentes de Processamento um ambiente de trabalho dotado de mobiliários ergonomicamente adequados ao fim a que se destinam e computadores de última geração necessários para garantir que processamento dos dados estatísticos e os trabalhos técnico-científicos sejam realizados com qualidade e eficiência;
- Os recursos humanos são devidamente capacitados para atuarem na área da tecnologia da informação, e contam com o acompanhamento de Supervisores que realizam suporte técnico, possibilitando o desenvolvimento das atividades com segurança e presteza, contribuindo dessa forma para que o serviço seja efetuado de forma humanizada;
- É realizado o acompanhamento diário da produção dos Agentes de Processamento, para que possa atingir a meta estabelecida para o bom desempenho da função;
- As fichas processadas são devidamente identificadas/embaladas/separadas por Distrito Sanitário e Unidade, para posterior encaminhamento à Gerência de Informática da Secretaria Municipal de Saúde.

Data	Distritos que entregaram na data prevista	Distritos que não entregaram na data prevista
01/09/11 - Quinta-feira	Noroeste, Norte e Oeste	
02/09/11 - Sexta-feira		Sudoeste e Sul
06/09/11 - Terça-feira	Campinas/Centro	
07/09/11 - Quarta-feira	Feriado Nacional	
08/09/11 - Quinta-feira	Noroeste, Norte e Oeste	
09/09/11 - Sexta-feira	Sul	Sudoeste
13/09/11 - Terça-feira	Campinas/Centro	
14/09/11 - Quarta-feira	Leste	
15/09/11 - Quinta-feira	Norte	Noroeste e Oeste
16/09/11 - Sexta-feira	Sul	Sudoeste
20/09/11 - Terça-feira	Campinas/Centro	
21/09/11 - Quarta-feira	Leste	
22/09/11 - Quinta-feira	Noroeste, Norte e Oeste	
23/09/11 - Sexta-feira	Sudoeste e Sul	
27/09/11 - Terça-feira	Campinas/Centro	
28/09/11 - Quarta-feira	Leste	

29/09/11 - Quinta-feira	Noroeste, Norte e Oeste	
30/09/11 - Sexta-feira	Sudoeste	Sul

- Os Agentes de Processamento estão sendo treinados para processarem os diversos tipos de mapas, inclusive as Fichas de Registro Diário dos Atendimentos das Gestantes, fichas “A”, SISPRENATAL, HIPERDIA e SISVAN;
- No mês de Setembro / 11 atuou uma média de 10 (dez) Agentes de Processamento/dia no turno matutino.

5.2. Pontos Negativos

- No mês de Setembro / 11 foi verificado que ainda persiste a demora para liberar senhas que necessitam de cadastros. De acordo com a Gerência de Informática o cadastro é efetuado no Departamento de Recursos Humanos da Secretaria Municipal de Saúde para liberação da matrícula, a qual é necessária para confecção da senha pela referida Gerência;
- O Sistema às vezes tem se apresentado lento, e em outros momentos com sinais de erro e / ou travamento e não funcionamento, o que tem ocasionado transtorno no que se refere ao cumprimento da média diária da produção, como também compromete a entrega dos mapas processados de acordo com a competência / cronograma junto ao Sistema de Informação Ambulatorial – SIA/SUS, como se segue:

DATA	HORÁRIO	SITUAÇÃO	P.A. INOPERANTE	DESCRIÇÃO
01/09/2011	11h24min	Parado	10, 11, 13, 14, 17, 18 e 19	Às 11h24min o Sistema Complete/Terminal utilizado no processamento dos Mapas esteve inoperante nas máquinas das P.A.S. 10, 11, 13, 14, 17, 18 e 19 utilizada respectivamente pelos Agentes de Processamento Michelle Rodrigues da Silva Alves, Hebert Teles de Lima, Elien Pereida Silva Macedo, Cibele Moreira, Lorryne Soares de Faria, Anna Karolyna Carneiro Baylão Cunha e Genildo Salviano Soares, retornando a normalidade às 11h28min, após reiniciarem as máquinas.
02/09/2011	08h40min	Parado	11	O Sistema Complete/Terminal utilizado no processamento dos mapas travou às 08h40min na máquina da P.A.11 utilizada pelo Agente de Processamento Hebert Teles de Lima, às 08h41min após reiniciar a máquina citada, a mesma voltou à normalidade.

	10h24min	Parado	13	Às 10h24min, o programa citado travou na máquina da P.A. 13 utilizada pela Agente de Processamento Elien Pereira da Silva Macedo, sendo que a Agente também reiniciou a máquina e às 10h25min após o sistema voltou a operar normalmente.
05/09/2011	09h20min	Parado	19	Às 09h20min o Sistema do Ministério da Saúde utilizado para processar o Cadastro Sisvan (planilhas e fichas papel) apresentou lentidão na máquina da P.A. 19, impossibilitando o processamento do referido Cadastro, sendo a mesma utilizada pelo Agente de Processamento Hebert Teles de Lima, às 09h30min o site ainda se encontrava inoperante desta forma o mesmo iniciou a processar mapa Único.
08/09/2011	09h40min	Parado	19	Às 09h40min o site do Ministério da Saúde utilizado no processamento do Cadastro Sisvan (planilha e fichas papel); apresentou inoperância não permitindo acessá-lo na máquina da P.A.19 utilizado pelo Agente de Processamento Genildo Salviano Soares, às 09h50min o site ainda se encontrava inoperante sendo assim o mesmo iniciou a processar mapa Único.
09/09/2011	08h10min	Parado	17	O Site do Ministério da Saúde que utilizamos para processar Cadastro Sisvan (planilhas e fichas papel) travou na maquina da P.A.17 às 08h10mim, utilizada pela Agente de Processamento Fernanda Cristina de Oliveira, solicitamos a Agente para reiniciar a máquina e às 08h15min o site voltou operar normalmente.
12/09/2011	10h45min	Parado	11	O Agente de Processamento Hebert Teles de Lima iniciou o turno processando Cadastro Sisvan//Fichas Papel, sendo que às 10h45min o site do Ministério da Saúde que utilizamos para processar os Cadastros apresentou lentidão, às 11h05min o site ainda se encontrava inoperante desta forma o Agente citado iniciou a processar mapa Único.
13/09/2011	08h13min	Parado	17	Às 08h13min o Site do Ministério da Saúde que utilizamos para processar Cadastro Sisvan//planilhas excel e fichas papel travou na máquina da P.A.17, solicitamos ao Agente de Processamento Maycon Douglas Rodrigues e Castro, que utilizava a máquina para reiniciar a mesma, porém às 08h20min o site não voltou a operar sendo assim o Agente passou a processar Ficha A.

14/09/2011	09h08min	Parado	13 e 17	O Sistema do Ministério da Saúde que utilizamos para processar Cadastro Sisvan//Planilhas e Fichas Excel travou às 09h08min nas máquinas das P.A.S 13 e 17 utilizadas respectivamente pelas Agentes de processamento Elien Pereira da Silva Macedo e Lorryne Soares de Faria, solicitamos as Agentes que reiniciassem as máquinas, porém às 09h28min não retornou sendo assim a Agente Elien Pereira da Silva Macedo iniciou o processamento das Fichas de Registro Diário de Atendimento as Gestantes no Sis prenatal e a Agente Lorryne Soares de Faria iniciou a processar Ficha A
16/09/2011	09h10min	Parado	10 e 16	O site do Sistema do Ministério da Saúde que utilizamos para processar o Cadastro Sisvan (planilhas excel e fichas papel) apresentou lentidão e travou às 09h10min nas máquinas das P.A.S 10 e 16 as quais foram ocupadas respectivamente pelos Agentes de Processamentos Hebert Teles de Lima e Elien Pereira da Silva Macedo, às 09h29min solicitamos aos Agentes de Processamento que reiniciassem as máquinas, momento em que o site retornou a normalidade.
26/09/2011	10h35min	Parado	10	Às 10h35min o Sistema Complete utilizado no processamento dos mapas esteve inoperante na máquina da P.A. 10 utilizada pelo Agente de Processamento João Lucas Machado Castro Cunha, somente voltando à normalidade às 10h54min.
27/09/2011	10h29min	Parado	10,19 e 20	Às 10h29min o sistema Complete utilizado no processamento de mapas esteve inoperante nas máquinas das P.A.S. 10, 19 e 20 utilizadas respectivamente pelos Agentes de Processamento João Lucas Machado Castro Cunha, Anna Karolyna Carneiro Baylão Cunha, Michelle Rodrigues da Silva Alves somente voltando à normalidade às 10h40min.
28/09/2011	08h45min	Parado	16 e 19	Às 08h45min o site do Ministério da Saúde utilizado no processamento de Cadastro Sisvan esteve inoperante nas máquinas das P.A.S. 16 e 19 utilizadas respectivamente pelos Agentes de Processamento Genildo Salviano Soares e Cibele Moreira Teles, somente voltando à normalidade às 09h00min.

- Gerência de Informática da Secretaria Municipal de Saúde tem sido informada a respeito da deficiência do sistema COMDATA - Companhia de Processamento de Dados do Município de Goiânia, como também em ação conjunta com a Assessoria de Tecnologia da Informação tem tomado providências para resolver os entraves apresentados.

5.3. Sugestões Para Melhorias

- A Gerência de Informática da Secretaria Municipal de Saúde deverá realizar juntamente com a COMDATA - Companhia de Processamento de Dados do Município de Goiânia manutenção periódica no sistema;
- Implantar no sistema o controle da produção diária do Agente de Processamento de Dados para os diferentes mapas processados. A sugestão já foi solicitada à Gerência de Informática da Secretaria Municipal de Saúde. Tal solicitação se justifica pelo fato de que no mês em referência a COMDATA não conseguiu visualizar / captar os dados para efetuar o encaminhamento à referida Gerência a fim de viabilizar o relatório de gestão / acompanhamento dos dados / produção;
- Manutenção e suporte técnico da COMDATA em tempo real para tomada de providências quando verificado lentidão no sistema;
- Maior agilidade para confecção de senhas para os Agentes de Processamento.

ANEXOS

Anexo 01- Informativos Eletrônicos – Megafones publicados em Setembro / 11;

Goiânia-GO, 11 de Outubro de 2011.

Joab Silva Gorayeb
Assistente Administrativo

Alair Domiciano
Supervisora Operacional

Daniel Régis de Oliveira Ribeiro
Assessor Técnico

Anexo 01 Informativos Eletrônicos – Megafones publicados em Setembro / 11

Semana Interna de Prevenção de Acidentes começa na segunda-feira

A Comissão Interna de Prevenção de Acidentes (Cipa) promoverá a partir desta segunda-feira, dia 19 de setembro, uma série de atividades para a promoção da saúde e qualidade de vida dos colaboradores do Idtech. É a terceira edição da Semana Interna de Prevenção de Acidentes (Sipat), que vai ocorrer em todos os postos de trabalho, contemplando também todos os turnos.

A diretoria da Cipa esteve comprometida para montar a grade da programação para que ninguém fique de fora. As palestras serão curtas, de 30 minutos em média, para que não atrapalhem o ritmo do trabalho.

A psicóloga do Centro de

Referência em Saúde do Trabalhador da Prefeitura de Goiânia, Cristina Ramos Silva, foi convidada para falar aos colaboradores da CPD sobre estresse, alcoolismo, alimentação saudável, sedentarismo e tabagismo. Também foi convidada a acadêmica de nutrição Iara Borges, para falar sobre o mesmo assunto, na Central de Regulação em Saúde de Aparecida de Goiânia- Pró-Reg.

As palestras também serão ministradas pela gerente de serviço social do Idtech, Sandra Costa, pela gerente do Pró-Reg, Natálie Alves e pela psicóloga do Instituto, Paula Regina Alves, que abordarão sobre relacionamento interpessoal no trabalho. Confira a programação e participe!

Programação

Posto de Trabalho	Data	Horários	Atividade
CPD	19/09	10h	Palestra: Qualidade de vida
CPD	19/09	14h	Palestra: Relacionamento interpessoal no ambiente de trabalho
Pró-Reg	21/09	11h / 15h30 / 16h30	Palestra: Qualidade de vida
Pró-Reg	21/09	20h / 21h30 / 00h30	Palestra: Relacionamento interpessoal no ambiente de trabalho
Complexo Regulador	23/09	9h / 10h 15h30 / 16h30 21h30 / 00h30	Palestra: Relacionamento interpessoal no ambiente de trabalho
AME	23/09	9h30 / 10h30 14h30 / 15h30 19h30 / 20h30	Palestra: Relacionamento interpessoal no ambiente de trabalho
Teleconsulta de Goiânia	23/09	9h30 / 10h30 11h30 / 16h 17h / 18h	Palestra: Cuidados com a pressão arterial e aferição de pressão
Teleconsulta de Aparecida	23/09	9h30 / 10h30 11h30 / 16h 17h / 18h	Palestra: Cuidados com a pressão arterial e aferição de pressão



Gincanas nos postos

No Teleconsulta de Goiânia e de Aparecida, haverá aferimento de pressão dos colaboradores e orientações sobre hipertensão.

Além destas atividades, os colaboradores participarão ainda de gincanas e os vencedores ganharão brindes. E todos receberão uma bolinha anti-estresse.

"A Sipat tem como objetivo conscientizar os colaboradores sobre os cuidados que se deve ter com a saúde. Levando uma vida saudável, os colaboradores tendem a ser mais produtivos", disse Alair Domiciano, presidente da Cipa.



Diretoria da Cipa do Idtech

Colaboradores mostram o que querem para o Brasil

Na Semana da Pátria, os colaboradores do Idtech foram instigados a responder o que querem do Brasil. Para isso, precisariam recortar imagens, frases ou textos, que representassem os sonhos dos brasileiros e colassem nos murais dos postos de trabalho.

A atividade proposta pela Assessoria Especial da Coordenação Executiva teve ampla participação dos colaboradores. No Complexo Regulador, por exemplo, predominaram as fotos nos tons verde e amarelo. Tecnologia sustentável, comida farta, creche, educação e principalmente, ordem e progresso são os desejos dos colaboradores deste

posto de trabalho.

No Teleconsulta de Goiânia, política ambiental, valorização da mulher e moradia digna foram alguns dos aspectos abordados no mural. Na administração, os assuntos paz, respeito às diversidades e crescimento da economia foram abordados.

Patriotismo, saneamento básico e afetividade, trabalho, reciclagem de lixo e criatividade foram citados nos murais do Ambulatório Médico Especializado (AME) e do Teleconsulta de Aparecida. Já no Pró-Reg, amizade, amor, alegria, proteção e cidadania foram os sentimentos revelados por meio de fotos de revistas e até mesmo dos próprios colaboradores.

Dia do Administrador

Na última sexta-feira, dia 9, comemorou-se o Dia do Administrador. Este profissional é primordial no funcionamento da organização, pois planeja, organiza, coordena e controla os processos. Na data, os administradores do Idtech ganharam um cartão comemorativo, produzido pela Ascom. Parabéns Leandro Pedrosa, Lucas Brandão, Henrique Torres, Raquel Aline e o coordenador administrativo-financeiro, Lúcio Dias Nascimento pelo Dia do Administrador!



Gerente de Pessoal, Luana Mattos, entrega cartão ao administrador Lucas

Mutirão em Aparecida

O Idtech participou no último Sábado, dia 13, de mais uma edição da Prefeitura Mais Perto de Você. O Instituto foi responsável pela Lan House Social, onde os participantes puderam acessar a internet gratuitamente e também pelo cadastramento de pacientes encaminhados para exames e cirurgias oftalmológicas.



No Pró-Reg, Renata Vieira ajuda a preencher o mural



Na administração, Núbia, Michelle e Suellen também colaboraram



Colaboradores do AME, antes de encher o mural, foram convidados a colaborar



No Complexo Regulador, o mural ficou a cara do País, bem verde e amarelo



IDTECH®

INSTITUTO DE DESENVOLVIMENTO TECNOLÓGICO E HUMANO

idtech.org.br

RELATÓRIO DE GESTÃO

RELATÓRIO MENSAL N.º 07 – SETEMBRO / 2011

- DEPARTAMENTO DE CONTROLE E AVALIAÇÃO / CENTRAL DO CARTÃO NACIONAL DE SAÚDE

Prefeitura

Goiânia

O trabalho que você vê

GOIÂNIA / GO
SETEMBRO / 2011

**DEPARTAMENTO DE CONTROLE E AVALIAÇÃO / CENTRAL DO CARTÃO
NACIONAL DE SAÚDE/CARTÃO SUS**

O Secretario Municipal de Saúde, através da Portaria de N.º 1002/2008, do dia 16 de Outubro/2008, suspendeu temporariamente o cadastramento e emissão de novos usuários no Cartão SUS no Município de Goiânia, a partir do dia 01 de Novembro do corrente ano.

Considerando que estava previsto na execução do plano de trabalho / segundo termo aditivo, que a gestão da Central do Cartão Nacional de Saúde (Cartão SUS) deveria ter sido revista até Maio/08 dentro de uma nova política organizacional, ou que seria transferida para outra unidade a ser indicada pela Secretaria Municipal de Saúde;

Considerando que foi realizada reunião na sede do IDTECH, com o Diretor do Departamento de Controle e Avaliação e Chefe da Divisão HOSPITALAR, momento em que ficou acertado que alguns dos colaboradores lotados na Central do Cartão SUS, diante da suspensão das atividades ali desenvolvidas, seriam remanejados para os postos que compõem o Complexo Regulador de Goiânia / Departamento de Controle e Avaliação, haja visto que inúmeros procedimentos que necessitam de consultas quanto à origem do cartão SUS serão transferidos para liberação nesse local.

O IDTECH responsável pela co-gestão do referido posto de trabalho tomou as medidas necessárias, para que os colaboradores ali lotados fossem remanejados para outros postos, dentro do mesmo contrato de gestão para realizem atividades semelhantes e / ou vinculadas ao Cartão SUS.

Nessa nova modalidade, o IDTECH - Instituto de Desenvolvimento Tecnológico e Humano prossegue com a gestão dos recursos humanos do seu quadro de empregados e a operacionalização das atividades desenvolvidas.

1. RECURSOS HUMANOS

Durante o mês de Setembro / 2011 o IDTECH em parceria com o Diretoria do Departamento de Controle e Avaliação reformularam o serviço prestado pelo referido Cartão SUS dentro da ótica de trabalho do Complexo Regulador de Goiânia / Departamento de Controle e Avaliação, como se segue:

Funcionamento - Departamento de Controle e Avaliação / Cartão SUS

Item	Horário	Número de PA's	Observação
01	07h às 12h	01	O funcionamento dessas PA's é de Segunda-Feira a Sexta-Feira
02	12h às 17h	01	
Total Geral		02	-

2. BALANÇO DAS ATIVIDADES

2.1. Dados Estatísticos

Esta parte do presente Relatório de Gestão visa apresentar uma visão quantitativa dos serviços realizados, durante o mês de Setembro / 2011.

TOTAL DE PROCEDIMENTOS REALIZADOS REFERENTES AO CNS NO DEPARTAMENTO DE CONTROLE E AVALIAÇÃO – SETEMBRO DE 2011

PROCEDIMENTOS	QUANTIDADE
Consulta nos Sistemas	340
Cadastrados nos Sistemas	70
Transferência de Domicilio	29
Ligações	320
Pacientes presentes	560
TOTAL	1.319

O Cartão SUS, como parte integrante do Complexo Regulador de Goiânia / Departamento de Controle e Avaliação, realizou, no mês de Setembro / 11, 340 (trezentos e quarenta) consultas nos sistemas, 70 (setenta) cadastros nos sistemas, 29 (vinte e nove) transferências de domicílio, 320 (trezentos e vinte) ligações e 560 (quinhentos e sessenta) usuários estiveram presentes, em cumprimento a portaria de N.º 1002/2008 do Gabinete do Secretário Municipal de Saúde.

Demonstrativo Gráfico dos Procedimentos Realizados - Setembro / 2011

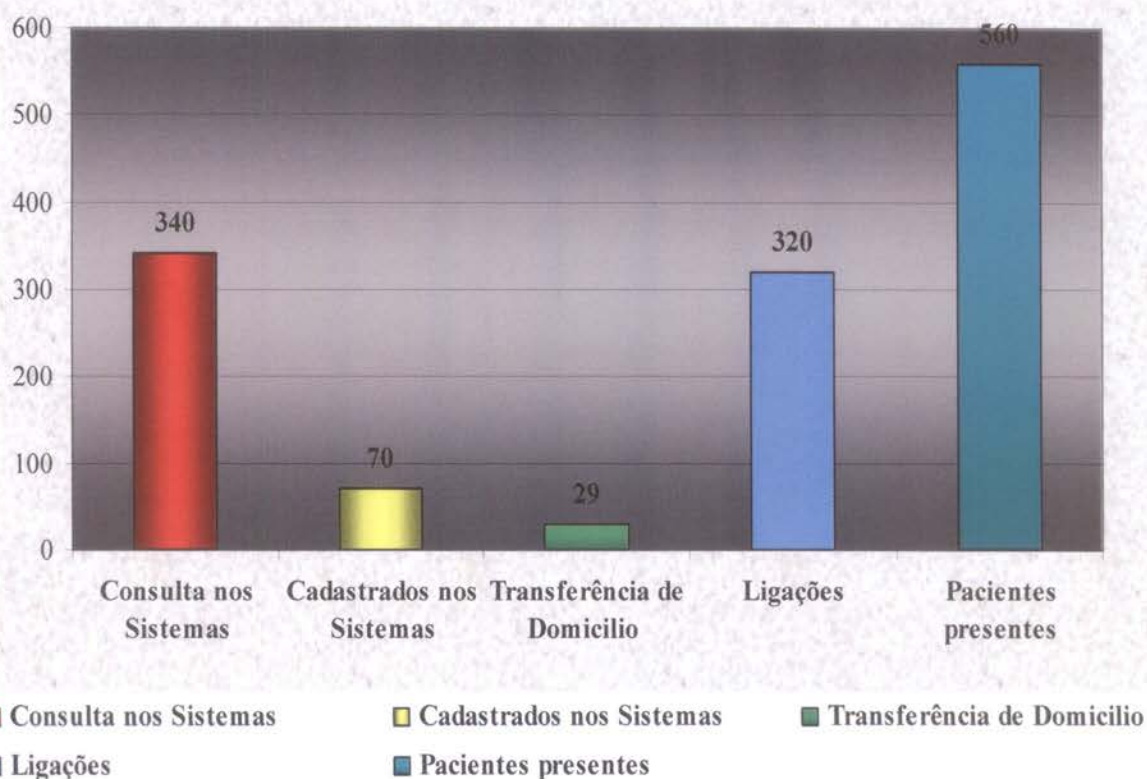

3. AVALIAÇÃO DO DEPARTAMENTO DE CONTROLE E AVALIAÇÃO / CARTÃO NACIONAL DE SAÚDE REFERENTE À SETEMBRO / 2011.

- O Cartão Nacional de Saúde é documento obrigatório de identificação, com o objetivo de facilitar o acesso dos usuários dos SUS aos serviços de saúde;
- Permite a vinculação dos procedimentos executados no âmbito do Sistema Único de Saúde (SUS) ao usuário, ao profissional que os realizou e também à unidade de saúde onde foram realizados, tendo como base o cadastro dos usuários, de profissionais e de Unidades de Saúde;
- No período compreendido entre 01 e 30 Setembro / 11 as atividades transcorreram dentro da normalidade;

3.1. Pontos Positivos

- No dia 03 de Novembro/2008 parte dos Agentes de Atendimento que estavam em atuação na extinta Central do Cartão Nacional de Saúde, iniciaram atividades no Complexo Regulador de Goiânia;
- As primeiras atividades das Agentes de Atendimento foram nos Departamentos de Cirurgias Eletivas e Digitação das APAC's;
- O ambiente de trabalho é bom, os servidores são muito atenciosos e se dispõem a ajudar quando necessário;
- O comprometimento de todos os Agentes de Atendimento facilita as atividades, e o entrosamento com os funcionários da SMS simplifica a execução dos trabalhos;
- As atividades referentes ao Departamento de Avaliação e Autorização de Procedimentos Ambulatoriais e Hospitalares/Cartão SUS se resumem em, localizar o CNS nos sistemas CADWEB / CNS Municipal, Cadastrar Pacientes, Transferir Domicílios, Realizar Ligações para Pacientes e prestar informações a pacientes que por ventura solicitam informações referentes ao CNS. Todas as atividades são importantes para a liberação do procedimento de alta complexidade e a quantidade de consultas realizadas nos sistemas, que se encontra no final deste, é valido ressaltar que muitos laudos passaram pelo Supervisor e Colaboradores por mais de uma vez;

3.2. Pontos Negativos

- Setor desprovido de segurança interna, qualquer pessoa, mesmo que não seja funcionário, têm livre acesso às dependências do Complexo Regulador – CNS;
- Atualmente o CNS foi transferido para um pequeno espaço no Departamento de Alto Custo onde encontra-se ate a presente data. Existe dificuldade na organização dos serviços;
- Os Agentes de Atendimento têm tido dificuldades junto às Assistentes Sociais que na maioria das vezes não permanecem na sala para esclarecer aos solicitantes as dúvidas sobre os motivos de devolução de processo;

3.3. Sugestões Para Melhorias

- Disponibilizar uma linha telefônica para a realização das atividades do CNS, devido a necessidade em realizar ligações para usuários a fim de confirmar informações a respeito de endereço e tempo de moradia no Município;
- Disponibilizar armário ou balcão para a alocação de laudos e outros documentos, visto que até o presente momento está sendo utilizado o mesmo balcão onde são colocadas as APAC para processamento e as que já foram processadas;
- Disponibilizar sala ou local apropriado para a realização das atividades previstas para esse setor;

Goiânia-GO, 11 de Outubro de 2011.



Daniel Régis de Oliveira Ribeiro

Assessor Técnico



IDTECH®

INSTITUTO DE DESENVOLVIMENTO TECNOLÓGICO E HUMANO

idtech.org.br

RELATÓRIO DE GESTÃO

RELATÓRIO MENSAL N.º 07 – SETEMBRO / 2011

- COMPLEXO REGULADOR DE GOIÂNIA
CENTRAL DE REGULAÇÃO DE VAGAS

Prefeitura

Goiânia

O trabalho que você vê

GOIÂNIA / GO
SETEMBRO / 2011

CENTRAL DE REGULAÇÃO DE VAGAS E SERVIÇOS ESPECIAIS

A Central de Regulação de Vagas e Divisão de Serviços Especiais é uma das formas existentes para se conseguir regular a oferta e a demanda dos Serviços de Saúde. Regular em saúde refere-se à tarefa de disciplinar, estabelecer regras, ordenar, orientar e organizar o fluxo de pacientes no Sistema Único de Saúde (BRASIL, 2001).

A implantação de um novo modelo de gestão na Central de Regulação e Divisão de Serviços Especiais está possibilitando a otimização da oferta e a utilização de leitos para internação Hospitalar e de consultas especializadas, elevando a qualidade do atendimento aos usuários, aprimorando as relações com os prestadores de serviços e diminuindo os custos tanto para o sistema de saúde quanto para a população.

a) Finalidades:

Administrar e regular a oferta de serviços de saúde do Sistema Municipal de Saúde de Goiânia-Go, especialmente as internações Hospitalar, consultas especializadas e procedimentos eletivos, objetivando a otimização dos princípios do SUS: universalidade, equidade, hierarquização e territorialização e, conseqüentemente melhorando a eficácia de atendimento aos usuários e implantando a humanização em todas as frentes.

b) Benefícios:

- Hierarquização e racionalização do Sistema Municipal de Saúde;
- Proporcionar a equidade dos serviços de Saúde do Município;
- Permitir total transparência no agendamento de consultas especializadas, procedimentos eletivos e na disponibilização dos leitos Hospitalares aos usuários do Sistema Único de Saúde – SUS;
- Ser um instrumento para fortalecimento da Gestão do Município;
- Adotar melhores condições para a operacionalização dos serviços na Central de Regulação de Vagas e Serviços Especiais;
- Permitir maior segurança na avaliação dos profissionais envolvidos na regulação;
- Readequar o sistema de informação existente com vistas a maior funcionalidade e rapidez;
- Redução do tempo gasto para o Teleatendimento;
- Aproveitamento total dos recursos disponíveis no Município.

1. INFRA-ESTRUTURA TECNOLÓGICA

1.1. Espaço Físico

A Central de Regulação de Vagas e Divisão de Serviços Especiais encontra-se em espaço físico disponibilizado pela Secretaria Municipal de Saúde localizado à Avenida E, Quadra B-4, Lotes 1/6 – Jardim Goiás/Goiânia-GO.

1.2. Recursos Materiais

Conforme previsto no plano de trabalho o IDTECH - Instituto de Desenvolvimento Tecnológico e Humano providenciou a entrega no mês de Novembro/2007 de materiais e mobiliários que efetivamente organizaram o espaço físico como também proporcionaram melhores condições de trabalho para os profissionais em atividade.



Foto: Complexo Regulador



Foto: Complexo Regulador

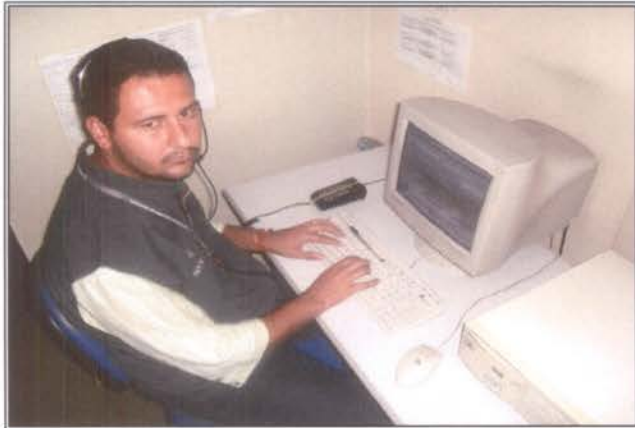

Conforme diagnóstico inicial realizado junto à referida Unidade da Secretaria Municipal de Saúde se fez necessário providências no que se refere:

- Reestruturação do espaço físico do repouso médico destinado aos profissionais que atuam na Central de Atendimento ao Cidadão - SAMU 192, para salas de recepção e chefia da Divisão Hospitalar;
- Transferência do repouso médico destinado aos profissionais que atuam na Central de Atendimento ao Cidadão - SAMU 192, para o espaço físico utilizado anteriormente pela Divisão Hospitalar;
- Retirada de divisórias / salas existentes e ocupadas pela Central de Atendimento ao Cidadão - SAMU/192 antes do processo de reestruturação;
- Reestruturação da Central de Regulação de Vagas e Central de Atendimento ao Cidadão - SAMU/192 para compor o Complexo Regulador de Goiânia;
- Layout de identificação do prédio destinado ao Controle e Avaliação e do Complexo Regulador de Goiânia.

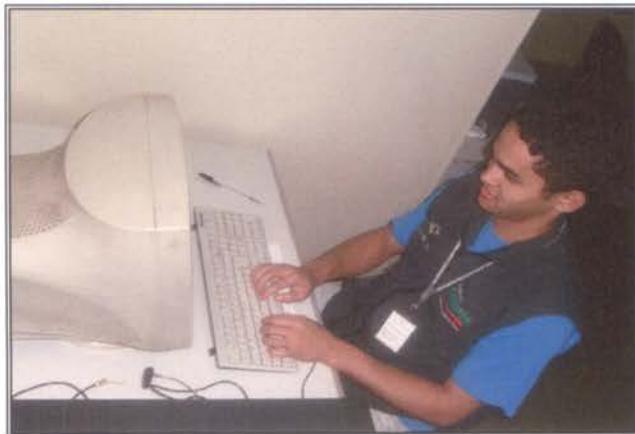
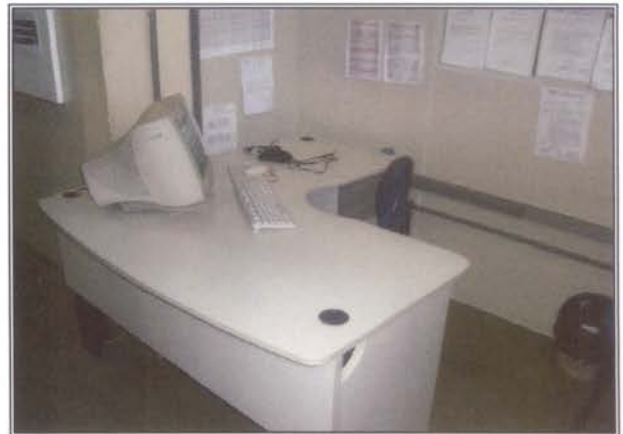
Ações realizadas através do IDTECH junto ao Complexo Regulador de Goiânia:

- As posições de atendimento existentes e ocupadas pela Central de Regulação de Vagas e Central de Atendimento ao Cidadão 192 foram colocadas em uma única seqüência, readequando a rede lógica, elétrica e telefônica;

- Criação de espaço físico próprio para os Rádio-Operadores com a instalação de rede lógica, elétrica e telefônica;
- Organização de espaço para os estabilizadores e No-break da Central de Atendimento ao Cidadão - SAMU/192;
- Criação do espaço fechado em divisórias para climatização do rack da Central de Atendimento ao Cidadão - SAMU/192;
- Organização de mesas para os Médicos Reguladores e Supervisores Operacionais com a instalação de rede lógica, elétrica e telefônica;
- Implementação de três (03) posições de atendimento – PA com a instalação de rede lógica, elétrica e telefônica, designadas ao novo serviço do Complexo Regulador de Goiânia – Central de Encaminhamento;
- Lay-out de identificação em lona com estrutura metálica, colocado do lado externo do prédio destinado ao Controle e Avaliação;
- Lay-out de identificação em lona com estrutura metálica, colocado na parte interna do Complexo Regulador de Goiânia;
- Pintura do espaço físico interno do Complexo Regulador de Goiânia bem como dos vidros que refletiam a luz solar;
- Identificação das Posições de Atendimento – PA's com numeração seqüencial.

Novo Lay – Out do atual Complexo Regulador de Goiânia

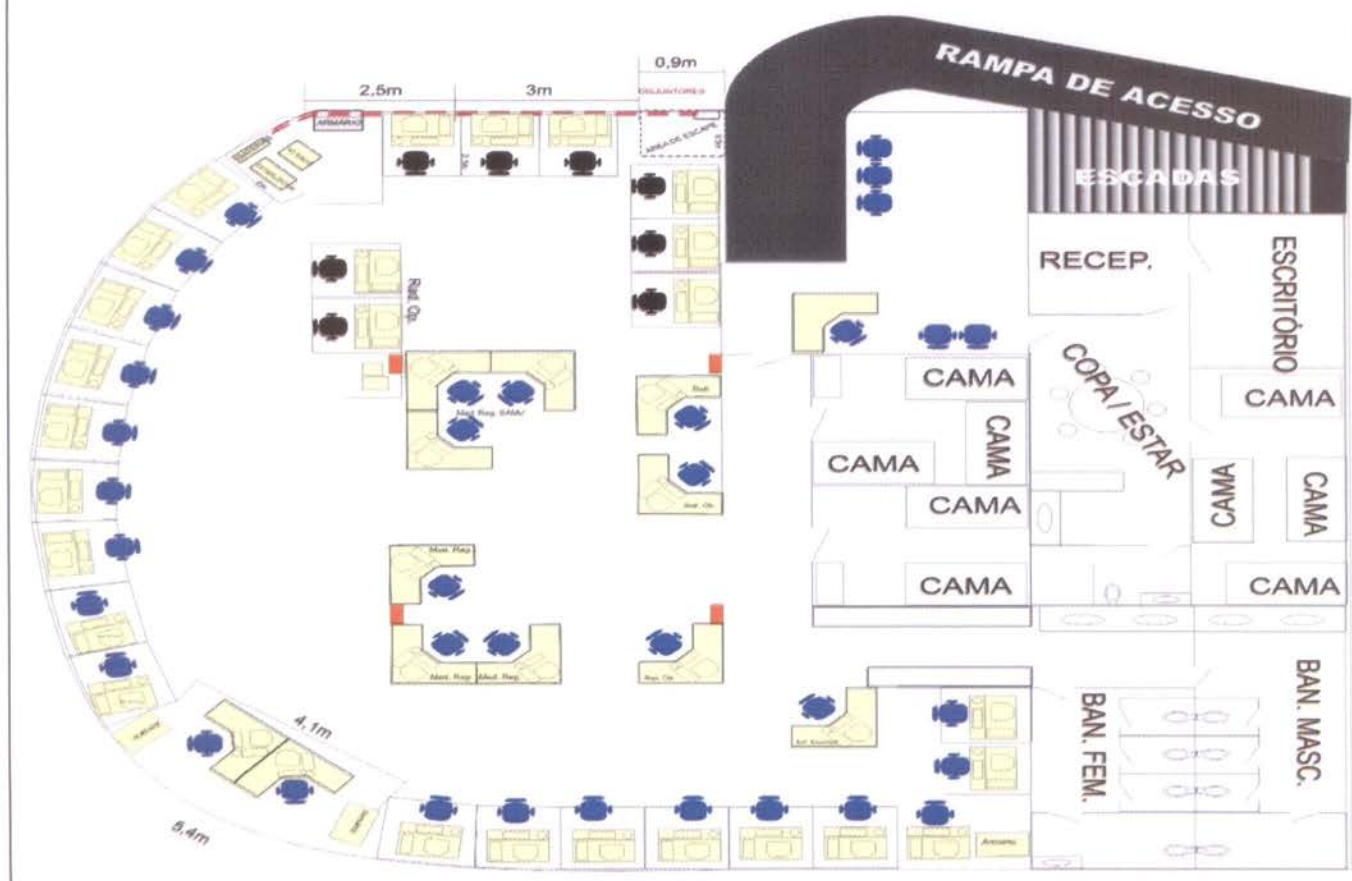

Em prosseguimento a organização e manutenção do Complexo Regulador de Goiânia, foi finalizado no último dia 05 de Abril do ano de 2008 pelo IDTECH as ações que se seguem, com vistas a melhoria das condições de trabalho e do acolhimento dos usuários que ali buscam atendimento:

1 – Quanto a frontaria do prédio:

- Efetuado uma demão a título de higienização;
- Substituição do toldo existente, que apresentava danos devido ao tempo de uso;
- Confeção e instalação de painel de identificação do Complexo Regulador de Goiânia.

2 – Quanto ao corretor de acesso ao Complexo Regulador de Goiânia:

- Efetuado uma demão de tinta para efetuação higienização do ambiente;
- Higienização de vidros e divisórias;
- Instalação de insulfilme nas salas que fazem divisa com o corredor com o objetivo de conter o esforço ocular dos colaboradores causado pelos raios solares.

3 – Redimensionamento de luminárias com o objetivo de melhorar a luminosidade do Complexo Regulador:

- Realizada a instalação de 12 (doze) luminárias tubular;
- Efetuado o reaproveitamento de 01 luminária, instalada sobre ambiente destinado a posição de trabalho da enfermeira de encaminhamento;
- Foi retirada a infiltração existente nas vidraças superiores do Complexo;
- Escurecimento dos vidros das janelas superiores, impedindo a invasão dos raios solares, que estavam prejudicando a visualização das telas dos computadores pelos colaboradores que atuam no Complexo;
- Fixação de quadro murais;
- Substituição de lâmpadas queimadas.

4 – Quanto à rampa e as escadarias de acesso ao Complexo Regulador:

- Realizados reparos nos degraus da escada, efetuando o emborrachamento dos degraus;
- Instalação de insulfilme nas janelas próximas a rampa;
- Confeção e instalação de painel de identificação do Complexo Regulador;
- Substituição de reatores e lâmpadas queimadas.

5 – Quanto ao repouso medico:

- Instalação de insulfilme 100% nas janelas, proporcionando o bloqueio da luminosidade / garantindo privacidade;
- Substituição de lâmpadas queimadas;

6 - Identificação de todos os setores que compõem o Departamento de Controle e Avaliação / Complexo Regulador através de placas, melhorando o acesso ao usuário aos serviços oferecidos.

7 - Outros serviços emergenciais, providenciados com vistas a melhoria dos ambientes do Complexo Regulador:

- Fixação das mesas dos médicos do SAMU no piso, evitando o deslocamento ao se levantarem;
- Instalação de micro câmeras de segurança, melhorando a segurança local e a transparência dos trabalhos realizados;
- Efetuado uma demão de tinta em todos os corredores;
- Substituição de lâmpadas e reatores queimados;
- Higienização do corredor de acesso à copa.

2. ORGANIZAÇÃO DO FUNCIONAMENTO

A Central de Regulação de Vagas e Divisão de Serviços Especiais foi organizada em dois modelos distintos, conforme a seguir descrito:

Funcionamento da Central de Vagas – (Escala de Segunda a Segunda-Feira)

Item	Horário	Número de PA's	Observação
01	06h às 12h	16	O funcionamento dessas PA's é durante 24 horas/dia ininterruptamente.
02	12h às 18h	16	
03	18h às 24h	10	
04	24h às 06h	7	
Total Geral		49	-

Funcionamento – Diretoria de Regulação, Avaliação e Controle – DERAC

Item	Horário	Número de PA's	Observação
01	07h às 13h	03	O funcionamento dessas PA's é de Segunda-Feira a Sexta-Feira
02	12h às 18h	03	
Total Geral		06	-

Funcionamento – Departamento de Avaliação e Autorização de Procedimentos Ambulatoriais e Hospitalares

Item	Horário	Número de PA's	Observação
01	07h às 13h	03	O funcionamento dessas PA's é de Segunda-Feira a Sexta-Feira.
02	12h às 18h	03	
Total Geral		06	-

Funcionamento – Departamento de Avaliação e Autorização de Procedimentos Ambulatoriais e Hospitalares – Vale Exame – APAC

Item	Horário	Número de PA's	Observação
01	07h às 12h	02	O funcionamento dessas PA's é de Segunda-Feira a Sexta-Feira.
02	13h às 18h	02	
Total Geral		04	-

Funcionamento – Departamento de Avaliação e Autorização de Procedimentos Ambulatoriais e Hospitalares – Vale Exame – Média Complexidade

Item	Horário	Número de PA's	Observação
01	07h às 12h	03	O funcionamento dessas PA's é de Segunda-Feira a Sexta-Feira.
02	13h às 18h	04	
Total Geral		07	-

Funcionamento – Departamento de Avaliação e Autorização de Procedimentos Ambulatoriais e Hospitalares – Recebimentos de AIH'S

Item	Horário	Número de PA's	Observação
01	07h às 12h	01	O funcionamento dessas PA's é de Segunda-Feira a Sexta-Feira.
02	13h às 18h	01	
Total Geral		02	-

2.1. Fluxograma do Atendimento:

FLUXOGRAMA DO ATENDIMENTO / COMPLEXO REGULADOR

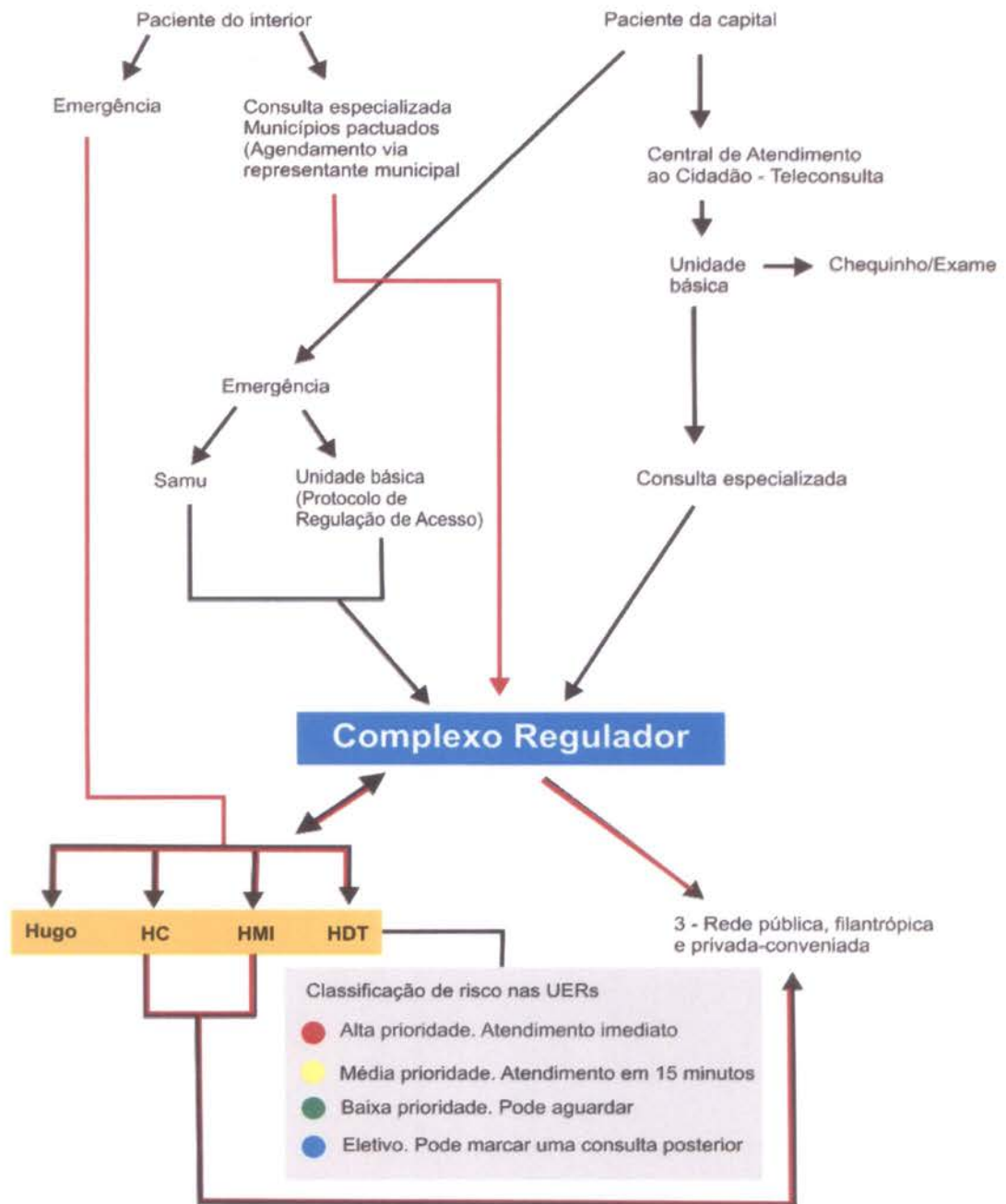

Fluxo Regulação

2.2. Fluxo de Regulação

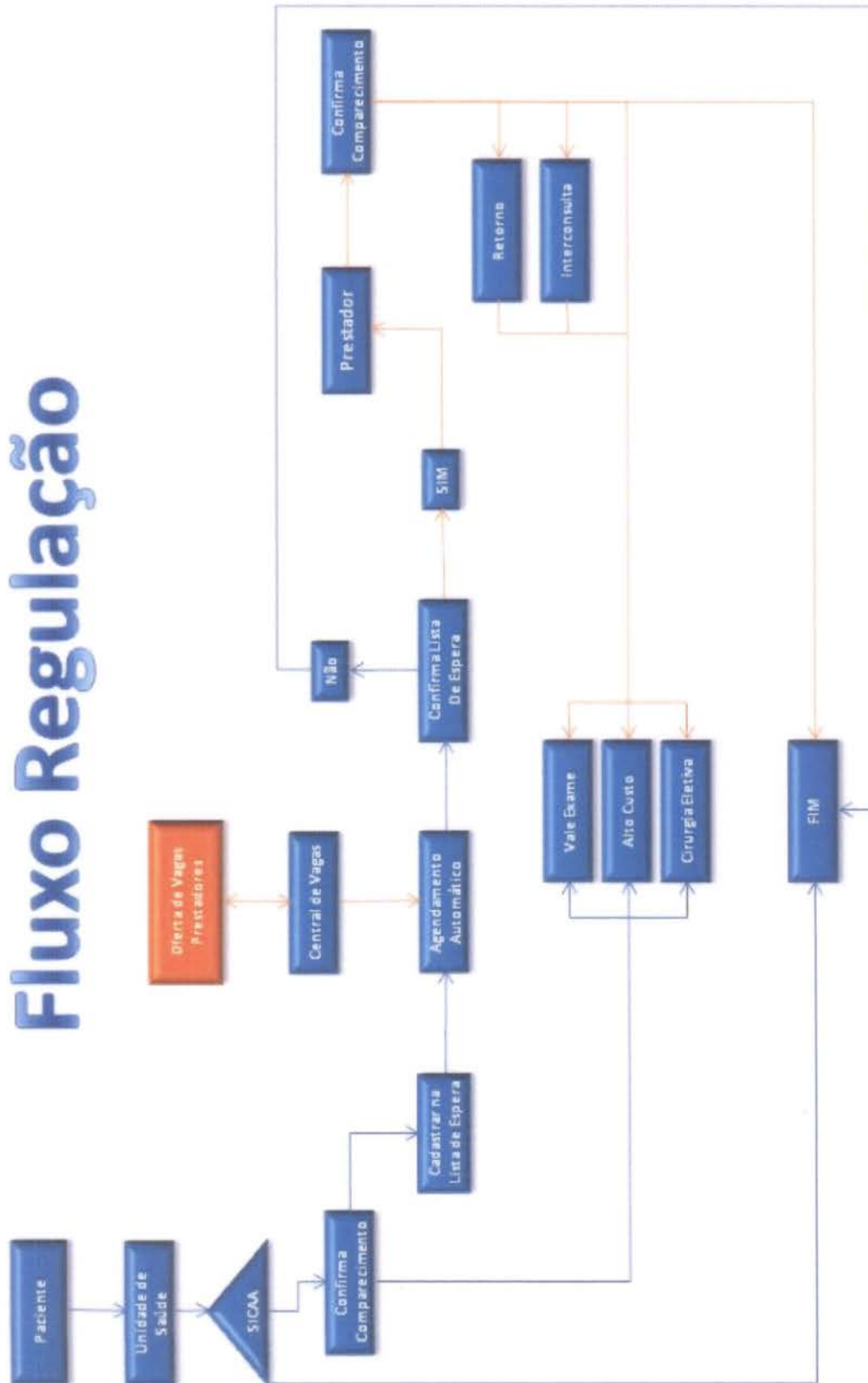

Alta Complexidade

2.3 Fluxo da Alta Complexidade

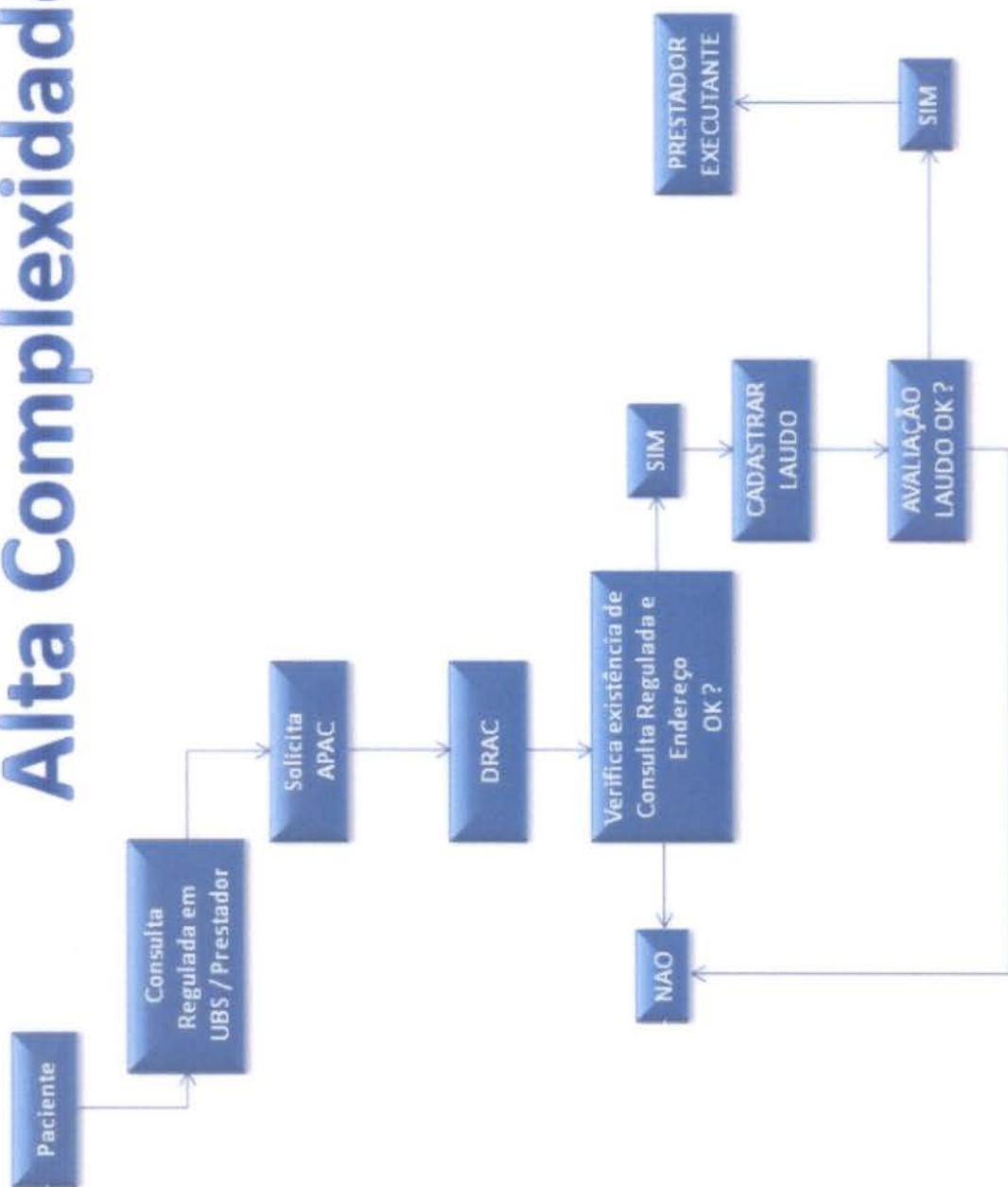

3. RECURSOS HUMANOS

A implantação do novo modelo de Gestão pelo IDTECH – Instituto de Desenvolvimento Tecnológico e Humano possibilitou, sobretudo, a readequação e o aperfeiçoamento profissional dos recursos humanos existentes e a disponibilização de profissionais para suprir os déficits existentes.

Para funcionamento da Central de Regulação de Vagas e Divisão de Serviços Especiais durante o mês de Setembro / 2011 foram diretamente envolvidos o pessoal técnico e operacional descrito à seguir:

COMPLEXO REGULADOR DE GOIÂNIA				
Gestão Local / Supervisão do Complexo Regulador de Goiânia				
ITEM	ESPECIFICAÇÃO		CARGA-HORÁRIA SEMANAL	TOTAL DE PROFISSIONAIS
	CARGO *	FUNÇÃO		
01	Assistente Administrativo I	Gerencia de Serviços	44hs	01
TOTAL:				01
Central de Regulação de Vagas				
ITEM	ESPECIFICAÇÃO		CARGA-HORÁRIA SEMANAL	TOTAL DE PROFISSIONAIS
	CARGO *	FUNÇÃO		
02	Assistente Administrativo I	Supervisor Operacional	44hs	01
03	Agente de Atendimento III	Supervisor de Turno /Matutino e Vespertino	36hs	02
04	Agente de Atendimento III	Supervisor de Turno /Noturno e Madrugada	36hs	02
05	Agente de Atendimento III	Agente de Atendimento Matutino	36hs	15
06	Agente de Atendimento III	Agente de Atendimento Vespertino	36hs	15
07	Agente de Atendimento III	Agente de Atendimento Noturno	36hs	09
08	Agente de Atendimento III	Agente de Atendimento Madrugada	36hs	06
TOTAL:				50

DEPARTAMENTO DO COMPLEXO REGULADOR – RECEBIMENTOS DE AIH's				
ITEM	ESPECIFICAÇÃO		CARGA-HORÁRIA SEMANAL	TOTAL DE PROFISSIONAIS
	CARGO *	FUNÇÃO		
09	Agente de Atendimento I	Agente de Atendimento Matutino	25hs	01
10	Agente de Atendimento I	Agente de Atendimento Vespertino	25hs	01
TOTAL:				02

DIRETORIA DE REGULAÇÃO, AVALIAÇÃO E CONTROLE – DERAC
Suporte Técnico – Operacional à Diretoria

ITEM	ESPECIFICAÇÃO		CARGA-HORÁRIA SEMANAL	TOTAL DE PROFISSIONAIS
	CARGO *	FUNÇÃO		
11	Agente de Atendimento II	Agente de Atendimento Matutino	30hs	03
12	Agente de Atendimento II	Agente de Atendimento Vespertino	30hs	03
13	Supervisor Administrativo	Suporte Faturamento	44hs	01
TOTAL:				07

DEPARTAMENTO DE AVALIAÇÃO E AUTORIZAÇÃO DE PROCEDIMENTOS AMBULATORIAIS E HOSPITALARES

ITEM	ESPECIFICAÇÃO		CARGA-HORÁRIA SEMANAL	TOTAL DE PROFISSIONAIS
	CARGO *	FUNÇÃO		
14	Agente de Atendimento II	Agente de Atendimento Matutino	30hs	03
15	Agente de Atendimento II	Agente de Atendimento Vespertino	30hs	03
TOTAL:				06

DEPARTAMENTO DE AVALIAÇÃO E AUTORIZAÇÃO DE PROCEDIMENTOS AMBULATORIAIS E HOSPITALARES – VALE EXAME - APAC

ITEM	ESPECIFICAÇÃO		CARGA-HORÁRIA SEMANAL	TOTAL DE PROFISSIONAIS
	CARGO *	FUNÇÃO		
16	Agente de Atendimento I	Agente de Atendimento Matutino	25hs	02
17	Agente de Atendimento I	Agente de Atendimento Vespertino	25hs	02
TOTAL:				04

DEPARTAMENTO DE AVALIAÇÃO E AUTORIZAÇÃO DE PROCEDIMENTOS AMBULATORIAIS E HOSPITALARES – VALE EXAME – MÉDIA COMPLEXIDADE

ITEM	ESPECIFICAÇÃO		CARGA-HORÁRIA SEMANAL	TOTAL DE PROFISSIONAIS
	CARGO *	FUNÇÃO		
18	Agente de Atendimento I	Agente de Atendimento Matutino	25hs	03
19	Agente de Atendimento I	Agente de Atendimento Vespertino	25hs	04
TOTAL:				07

SUPORTE TÉCNICO OPERACIONAL E GESTÃO DE PROJETO				
ITEM	ESPECIFICAÇÃO		CARGA-HORÁRIA SEMANAL	TOTAL DE PROFISSIONAIS
	CARGO *	FUNÇÃO		
01	Assessor Técnico IV	Gestor Executivo	44hs	01
02	Assessor Técnico III	Gestor Técnico	44hs	01
03	Assessor Administrativo III	Gestor Administrativo	44hs	01
04	Assistente Administrativo II	Assistente Técnico Administrativo	44hs	02
05	Assistente Técnico V	Assistente Técnico	36hs	01
06	Assistente Administrativo I	Assistente Técnico Administrativo	44hs	03
07	Auxiliar Administrativo III	Auxiliar Administrativo	44hs	06
08	Assistente Técnico III	Assistente Técnico	44hs	01
09	Assistente Técnico II	Assistente Técnico	44hs	01
10	Motorista	Motorista	44hs	02
TOTAL:				19

4. BALANÇO DAS ATIVIDADES

4.1 Dados Estatísticos

Esta parte do presente Relatório de Gestão visa apresentar uma visão quantitativa dos serviços realizados, com apresentação dos principais dados estatísticos que refletem o funcionamento do Complexo Regulador de Goiânia - Central de Regulação, Serviços de Encaminhamento, Divisão de Serviços Especiais do Departamento de Controle e Avaliação da Secretaria Municipal de Saúde, em gestão integrada com o IDTECH - Instituto de Desenvolvimento Tecnológico e Humano, durante o mês de Setembro / 2011.

4.1.1. Demonstrativo do Numero de Internações registradas por executante e tipo de leito – Setembro / 11

No período compreendido entre 01 e 31 de Agosto do corrente ano, foram encaminhados pela Secretaria Municipal de Saúde o quantitativo de internações referente às especialidades por unidade solicitante.

ASMIGO

DEPENDENCIA QUIMICA - MASC - PSIQUIATRIA	1
PSIQUIATRIA - AMB - PEDIATRICOS	22
PSIQUIATRIA - AMB - PSIQUIATRIA	2
PSIQUIATRIA - MASC - PSIQUIATRIA	1

TOTAL

26

BENEFICENCIA LIBANESA

CARDIOLOGIA - AMB - CLINICOS	2
CARDIOLOGIA - FEM - CLINICOS	30
CARDIOLOGIA - MASC - CLINICOS	38
CLINICA GERAL - AMB - CLINICOS	3
CLINICA GERAL - FEM - CLINICOS	36
CLINICA GERAL - MASC - CLINICOS	40
ENDOCRINOLOGIA - FEM - CLINICOS	1
GASTROENTEROLOGIA - MASC - CLINICOS	1
HEMATOLOGIA - MASC - CLINICOS	1
NEFROLOGIA - FEM - CLINICOS	1
PNEUMOLOGIA - MASC - CLINICOS	2
UROLOGIA - FEM - CLINICOS	1
UROLOGIA - MASC - CLINICOS	1

TOTAL	157
--------------	------------

CASA DE EURIPEDES

ALCOOLISMO - FEM - PSIQUIATRIA	1
ALCOOLISMO - MASC - PSIQUIATRIA	6
DEPENDENCIA QUIMICA - FEM - PSIQUIATRIA	17
DEPENDENCIA QUIMICA - MASC - PSIQUIATRIA	116
PSIQUIATRIA - AMB - PSIQUIATRIA	2
PSIQUIATRIA - FEM - PSIQUIATRIA	34
PSIQUIATRIA - MASC - PSIQUIATRIA	19
SAUDE MENTAL - FEM - LEITO DIA/SAUDE MENTAL	26
SAUDE MENTAL - MASC - LEITO DIA/SAUDE MENTAL	21

TOTAL	242
--------------	------------

CLINICA DE REPOUSO DE GOIANIA

ALCOOLISMO - MASC - PSIQUIATRIA	27
PSIQUIATRIA - FEM - PSIQUIATRIA	9
PSIQUIATRIA - MASC - PSIQUIATRIA	49

TOTAL	85
--------------	-----------

CLINICA ISABELA

ALCOOLISMO - FEM - PSIQUIATRIA	6
ALCOOLISMO - MASC - PSIQUIATRIA	35
PSIQUIATRIA - FEM - PSIQUIATRIA	14
PSIQUIATRIA - MASC - PSIQUIATRIA	19

TOTAL	74
--------------	-----------

CLINICA JARDIM AMERICA

ALCOOLISMO - FEM - PSIQUIATRIA	1
ALCOOLISMO - MASC - PSIQUIATRIA	20
PSIQUIATRIA - FEM - PSIQUIATRIA	28
PSIQUIATRIA - MASC - PSIQUIATRIA	53

TOTAL	102
CRER	
CIRURGIA GERAL - AMB - CIRURGICOS	4
CIRURGIA GERAL - FEM - CIRURGICOS	1
CIRURGIA GERAL - MASC - CIRURGICOS	1
CLINICA GERAL - AMB - CLINICOS	2
CRONICOS - AMB - CRONICOS	1
EMERGENCIA CLINICA - FEM - CLINICOS	2
EMERGENCIA CLINICA - MASC - CLINICOS	2
REABILITACAO - AMB - REABILITACAO	18
REABILITACAO - FEM - REABILITACAO	5
REABILITACAO - MASC - REABILITACAO	16
UTI ADULTO II - AMB - UTI ADULTO II	3
UTI ADULTO II - FEM - UTI ADULTO II	2
UTI ADULTO II - MASC - UTI ADULTO II	7
UTI I - FEM - UTI I	2
UTI I - MASC - UTI I	1
UTI INFANTIL I - AMB - UTI INFANTIL I	1
UTI NEUROLOGICA - AMB - UTI ADULTO II	4
TOTAL	72
FUNDACAO BANCO DE OLHOS DE GOIAS	
CIRURGIA GERAL - MASC - CIRURGICOS	2
OFTALMOLOGIA - FEM - CIRURGICOS	35
OFTALMOLOGIA - FEM - CLINICOS	1
OFTALMOLOGIA - MASC - CIRURGICOS	40
OFTALMOLOGIA - MASC - CLINICOS	2
TOTAL	80
HOSPITAL CIDADE JARDIM	
BUCO MAXILO FACIAL - FEM - CIRURGICOS	9
BUCO MAXILO FACIAL - MASC - CIRURGICOS	23
CARDIOLOGIA - FEM - CLINICOS	34
CARDIOLOGIA - MASC - CLINICOS	27
CIRURGIA CABECA E PESCOCO - MASC - CIRURGICOS	1
CLINICA GERAL - AMB - CLINICOS	3
CLINICA GERAL - FEM - CLINICOS	74
CLINICA GERAL - MASC - CLINICOS	55
CLINICA MEDICA FEMININA - FEM - CLINICOS	2
EMERGENCIA - AMB - PEDIATRICOS	1
GASTROENTEROLOGIA - MASC - CLINICOS	1
NEFROLOGIA - FEM - CLINICOS	1

NEUROLOGIA - FEM - CLINICOS	20
NEUROLOGIA - MASC - CLINICOS	17
ORTOPEDIA TRAUMATOLOGIA - FEM - CIRURGICOS	13
ORTOPEDIA TRAUMATOLOGIA - MASC - CIRURGICOS	9
PEDIATRIA CLINICA - AMB - PEDIATRICOS	49
PEDIATRIA CLINICA POS UTI - AMB - PEDIATRICOS	1
UROLOGIA - FEM - CLINICOS	2
UTI ADULTO II - AMB - UTI ADULTO II	2
UTI ADULTO II - FEM - UTI ADULTO II	12
UTI ADULTO II - MASC - UTI ADULTO II	11
UTI ADULTO II CORONARIANA - AMB - UTI ADULTO II	3
UTI I - FEM - UTI I	7
UTI I - MASC - UTI I	6

TOTAL	383
--------------	------------

HOSPITAL CORACAO DE JESUS

BERCARIO - AMB - PEDIATRICOS	1
CARDIOLOGIA - FEM - CLINICOS	2
CARDIOLOGIA - MASC - CLINICOS	2
CLINICA GERAL - AMB - CLINICOS	3
CLINICA GERAL - FEM - CLINICOS	13
CLINICA GERAL - MASC - CLINICOS	10
GINECOLOGIA - FEM - CIRURGICOS	1
GINECOLOGIA - FEM - CLINICOS	3
OBSTETRICIA CIRURGICA - FEM - OBSTETRICOS	217
OBSTETRICIA CLINICA - FEM - OBSTETRICOS	4
PEDIATRIA CLINICA - AMB - PEDIATRICOS	18
PNEUMOLOGIA - MASC - CLINICOS	1

TOTAL	275
--------------	------------

HOSPITAL DA CRIANCA

CARDIOLOGIA - AMB - PEDIATRICOS	3
CARDIOLOGIA - FEM - CIRURGICOS	3
CARDIOLOGIA - FEM - CLINICOS	2
CARDIOLOGIA - MASC - CIRURGICOS	1
CARDIOLOGIA - MASC - CLINICOS	6
CIRURGIA GERAL - MASC - CIRURGICOS	1
EMERGENCIA - AMB - PEDIATRICOS	1
NEUROCIRURGIA - FEM - CIRURGICOS	3
NEUROCIRURGIA - MASC - CIRURGICOS	1
NEUROLOGIA - AMB - PEDIATRICOS	9
PEDIATRIA CIRURGICA - AMB - PEDIATRICOS	6

PEDIATRIA CLINICA - AMB - PEDIATRICOS	16
UTI INFANTIL I - AMB - UTI INFANTIL I	5
UTI INFANTIL II - AMB - UTI INFANTIL II	19
UTI NEONATAL I - AMB - UTI NEONATAL I	7
UTI NEONATAL II - AMB - UTI NEONATAL II	25

TOTAL	108
--------------	------------

HOSPITAL DAS CLINICAS

AIDS - MASC - CLINICOS	1
BERCARIO - AMB - PEDIATRICOS	17
BUCO MAXILO FACIAL - MASC - CIRURGICOS	8
CARDIOLOGIA - AMB - CLINICOS	1
CARDIOLOGIA - FEM - CIRURGICOS	1
CARDIOLOGIA - FEM - CLINICOS	14
CARDIOLOGIA - MASC - CIRURGICOS	1
CARDIOLOGIA - MASC - CLINICOS	18
CIRURGIA GERAL - FEM - CIRURGICOS	17
CIRURGIA GERAL - MASC - CIRURGICOS	15
CIRURGIA GERAL CIRURGIA VASCULAR - AMB - CIRURGICOS	1
CIRURGIA TORACICA - MASC - CIRURGICOS	1
CLINICA GERAL - AMB - CLINICOS	3
CLINICA GERAL - FEM - CLINICOS	17
CLINICA GERAL - MASC - CLINICOS	17
CLINICA MEDICA FEMININA - FEM - CLINICOS	1
DERMATOLOGIA - MASC - CLINICOS	1
ENDOCRINOLOGIA - FEM - CLINICOS	5
ENDOCRINOLOGIA - MASC - CLINICOS	1
GASTROENTEROLOGIA - FEM - CLINICOS	6
GASTROENTEROLOGIA - MASC - CLINICOS	11
GINECOLOGIA - FEM - CIRURGICOS	9
GINECOLOGIA - FEM - CLINICOS	4
GINECOLOGIA E MAMA - FEM - CLINICOS	1
HEMATOLOGIA - FEM - CLINICOS	18
HEMATOLOGIA - MASC - CLINICOS	20
INFECTOLOGIA - AMB - CLINICOS	9
NEFROLOGIA - AMB - CLINICOS	2
NEFROLOGIA - FEM - CLINICOS	9
NEFROLOGIA - MASC - CLINICOS	10
NEUROCIRURGIA - FEM - CIRURGICOS	2
NEUROCIRURGIA - MASC - CIRURGICOS	1
NEUROLOGIA - FEM - CLINICOS	9

NEUROLOGIA - MASC - CLINICOS	3
OBSTETRICIA CIRURGICA - FEM - OBSTETRICOS	68
OBSTETRICIA CLINICA - FEM - OBSTETRICOS	31
OFTALMOLOGIA - AMB - CIRURGICOS	26
OFTALMOLOGIA - FEM - CIRURGICOS	2
OFTALMOLOGIA - FEM - CLINICOS	2
OFTALMOLOGIA - MASC - CIRURGICOS	4
OFTALMOLOGIA - MASC - CLINICOS	3
ONCOLOGIA - AMB - CIRURGICOS	1
ONCOLOGIA - FEM - CLINICOS	7
ONCOLOGIA - MASC - CIRURGICOS	1
ONCOLOGIA - MASC - CLINICOS	4
ORTOPEDIA TRAUMATOLOGIA - AMB - CIRURGICOS	4
ORTOPEDIA TRAUMATOLOGIA - FEM - CIRURGICOS	20
ORTOPEDIA TRAUMATOLOGIA - MASC - CIRURGICOS	43
ORTOPEDIA TRAUMATOLOGIA - MASC - CLINICOS	1
OTORRINOLARINGOLOGIA - AMB - CIRURGICOS	3
OTORRINOLARINGOLOGIA - AMB - PEDIATRICOS	4
OTORRINOLARINGOLOGIA - FEM - CIRURGICOS	2
OTORRINOLARINGOLOGIA - MASC - CIRURGICOS	4
PEDIATRIA CIRURGICA - AMB - PEDIATRICOS	5
PEDIATRIA CLINICA - AMB - PEDIATRICOS	105
PLASTICA - FEM - CIRURGICOS	3
PLASTICA - MASC - CIRURGICOS	1
PNEUMOLOGIA - FEM - CLINICOS	4
PNEUMOLOGIA - MASC - CLINICOS	9
PNEUMOLOGIA PEDIATRIA CLINICA - AMB - PEDIATRICOS	1
PROCTOLOGIA - FEM - CIRURGICOS	1
PROCTOLOGIA - MASC - CIRURGICOS	1
PROCTOLOGIA - MASC - CLINICOS	4
REUMATOLOGIA - FEM - CLINICOS	4
UROLOGIA - FEM - CIRURGICOS	7
UROLOGIA - FEM - CLINICOS	1
UROLOGIA - MASC - CIRURGICOS	5
UROLOGIA - MASC - CLINICOS	6
UTI ADULTO II - AMB - UTI ADULTO II	2
UTI ADULTO II - FEM - UTI ADULTO II	1
UTI ADULTO II - MASC - UTI ADULTO II	3
UTI I - FEM - UTI I	1
UTI NEONATAL I - AMB - UTI NEONATAL I	3

UTI NEONATAL II - AMB - UTI NEONATAL II	1
VASCULAR - AMB - CIRURGICOS	6
VASCULAR - FEM - CIRURGICOS	7
VASCULAR - FEM - CLINICOS	6
VASCULAR - MASC - CIRURGICOS	7
VASCULAR - MASC - CLINICOS	7
TOTAL	685
HOSPITAL DE CANCER	
APARELHO DIGESTIVO - AMB - CIRURGICOS	3
APARELHO DIGESTIVO - AMB - CLINICOS	3
APARELHO DIGESTIVO - FEM - CIRURGICOS	1
APARELHO DIGESTIVO - FEM - CLINICOS	4
APARELHO DIGESTIVO - MASC - CIRURGICOS	7
APARELHO DIGESTIVO - MASC - CLINICOS	16
CABECA E PESCOCO - AMB - CLINICOS	5
CABECA E PESCOCO - FEM - CIRURGICOS	3
CABECA E PESCOCO - FEM - CLINICOS	3
CABECA E PESCOCO - MASC - CIRURGICOS	4
CABECA E PESCOCO - MASC - CLINICOS	9
CIRURGIA CABECA E PESCOCO - FEM - CIRURGICOS	1
CIRURGIA CABECA E PESCOCO - MASC - CIRURGICOS	2
CIRURGIA GERAL - FEM - CIRURGICOS	81
CIRURGIA GERAL - MASC - CIRURGICOS	84
CLINICA GERAL - FEM - CLINICOS	1
CLINICA GERAL - MASC - CLINICOS	1
GINECOLOGIA - AMB - CIRURGICOS	1
GINECOLOGIA - FEM - CLINICOS	13
GINECOLOGIA E MAMA - AMB - CIRURGICOS	1
GINECOLOGIA E MAMA - AMB - CLINICOS	4
GINECOLOGIA E MAMA - FEM - CLINICOS	24
HEMATOLOGIA - AMB - CIRURGICOS	7
HEMATOLOGIA - AMB - CLINICOS	7
HEMATOLOGIA - FEM - CLINICOS	13
HEMATOLOGIA - MASC - CLINICOS	19
NEFROLOGIA - FEM - CLINICOS	2
NEFROLOGIA - MASC - CLINICOS	1
NEUROCIRURGIA - AMB - CIRURGICOS	3
NEUROCIRURGIA - MASC - CIRURGICOS	4
NEUROLOGIA - AMB - PEDIATRICOS	1
NEUROLOGIA - FEM - CLINICOS	7

NEUROLOGIA - MASC - CLINICOS	6
ONCOLOGIA - AMB - CLINICOS	24
ONCOLOGIA - FEM - CLINICOS	27
ONCOLOGIA - MASC - CLINICOS	45
ONCOLOGIA PEDIATRICA - AMB - CIRURGICOS	2
ONCOLOGIA PEDIATRICA - AMB - CLINICOS	43
ORTOPEDIA TRAUMATOLOGIA - FEM - CLINICOS	3
ORTOPEDIA TRAUMATOLOGIA - MASC - CLINICOS	2
PEDIATRIA CIRURGICA - AMB - PEDIATRICOS	2
PEDIATRIA CLINICA - AMB - PEDIATRICOS	15
PELE E TORAX - AMB - CIRURGICOS	1
PELE E TORAX - AMB - CLINICOS	4
PELE E TORAX - FEM - CLINICOS	2
PELE E TORAX - MASC - CLINICOS	4
TECIDO CONJUNTIVO - AMB - CIRURGICOS	4
TECIDO CONJUNTIVO - FEM - CLINICOS	1
TECIDO CONJUNTIVO - MASC - CLINICOS	1
UROLOGIA - AMB - CLINICOS	5
UROLOGIA - MASC - CIRURGICOS	3
UROLOGIA - MASC - CLINICOS	8
UTI ADULTO II - AMB - UTI ADULTO II	1

TOTAL
538
HOSPITAL DE DOENCAS TROPICAIS DR. ANUAR AUAD

AIDS - AMB - CLINICOS	9
AIDS - FEM - CLINICOS	16
AIDS - FEM - LEITO DIA/AIDS	1
AIDS - MASC - CLINICOS	41
AIDS - MASC - LEITO DIA/AIDS	2
BARIATRICA - FEM - CLINICOS	1
CENTRO CIRURGICO - AMB - CIRURGICOS	4
CIRURGIA GERAL - FEM - CIRURGICOS	2
CIRURGIA GERAL - MASC - CIRURGICOS	1
CLINICA GERAL - AMB - CLINICOS	12
CLINICA GERAL - FEM - CLINICOS	28
CLINICA GERAL - MASC - CLINICOS	39
CRONICOS - FEM - CRONICOS	3
CRONICOS - MASC - CRONICOS	5
DERMATOLOGIA - AMB - CLINICOS	1
DERMATOLOGIA - FEM - CLINICOS	7
DERMATOLOGIA - MASC - CLINICOS	6

EMERGENCIA CLINICA - MASC - CLINICOS	1
HANSENOLOGIA - FEM - CLINICOS	4
HANSENOLOGIA - MASC - CLINICOS	1
INFECTOLOGIA - AMB - CLINICOS	23
ISOLAMENTO - AMB - PEDIATRICOS	8
ISOLAMENTO CLINICO - AMB - CLINICOS	1
PEDIATRIA CLINICA - AMB - PEDIATRICOS	39
PNEUMOLOGIA - MASC - CLINICOS	1
TISIOLOGIA - FEM - PNEUMOLOGIA SANITARIA(TISIOLOGIA)	4
TISIOLOGIA - MASC - PNEUMOLOGIA SANITARIA(TISIOLOGIA)	14
UTI ADULTO II - AMB - UTI ADULTO II	1
UTI ADULTO II - FEM - UTI ADULTO II	3
UTI ADULTO II - MASC - UTI ADULTO II	4
UTI INFANTIL I - AMB - UTI INFANTIL I	2
UTI INFANTIL II - AMB - UTI INFANTIL II	1

TOTAL
285
HOSPITAL DE URGENCIAS DE GOIANIA - HUGO

APARELHO DIGESTIVO - FEM - CLINICOS	1
APARELHO DIGESTIVO - MASC - CIRURGICOS	1
BUCO MAXILO FACIAL - AMB - CIRURGICOS	2
BUCO MAXILO FACIAL - FEM - CIRURGICOS	5
BUCO MAXILO FACIAL - MASC - CIRURGICOS	21
CARDIOLOGIA - FEM - CLINICOS	3
CARDIOLOGIA - MASC - CLINICOS	6
CENTRO CIRURGICO - AMB - CIRURGICOS	69
CIRURGIA GERAL - AMB - CIRURGICOS	12
CIRURGIA GERAL - FEM - CIRURGICOS	42
CIRURGIA GERAL - MASC - CIRURGICOS	144
CLINICA GERAL - AMB - CLINICOS	1
CLINICA GERAL - FEM - CLINICOS	9
CLINICA GERAL - MASC - CLINICOS	21
EMERGENCIA - AMB - PEDIATRICOS	1
EMERGENCIA CLINICA - AMB - CLINICOS	4
EMERGENCIA CLINICA - FEM - CLINICOS	8
EMERGENCIA CLINICA - MASC - CLINICOS	12
GASTROENTEROLOGIA - FEM - CLINICOS	4
GASTROENTEROLOGIA - MASC - CLINICOS	6
HEMATOLOGIA - FEM - CLINICOS	1
NEONATOLOGIA - MASC - CLINICOS	1
NEUROCIRURGIA - AMB - CIRURGICOS	1

NEUROCIRURGIA - FEM - CIRURGICOS	4
NEUROCIRURGIA - MASC - CIRURGICOS	22
NEUROLOGIA - AMB - CLINICOS	1
NEUROLOGIA - AMB - PEDIATRICOS	15
NEUROLOGIA - FEM - CLINICOS	22
NEUROLOGIA - MASC - CLINICOS	86
ORTOPEDIA TRAUMATOLOGIA - AMB - CIRURGICOS	23
ORTOPEDIA TRAUMATOLOGIA - AMB - PEDIATRICOS	10
ORTOPEDIA TRAUMATOLOGIA - FEM - CIRURGICOS	115
ORTOPEDIA TRAUMATOLOGIA - FEM - CLINICOS	1
ORTOPEDIA TRAUMATOLOGIA - MASC - CIRURGICOS	387
ORTOPEDIA TRAUMATOLOGIA - MASC - CLINICOS	5
PNEUMOLOGIA - MASC - CLINICOS	1
UROLOGIA - FEM - CLINICOS	1
UROLOGIA - MASC - CLINICOS	2
UTI ADULTO II - AMB - UTI ADULTO II	24
UTI ADULTO II - FEM - UTI ADULTO II	12
UTI ADULTO II - MASC - UTI ADULTO II	33
UTI I - FEM - UTI I	3
UTI I - MASC - UTI I	2
UTI INFANTIL I - AMB - UTI INFANTIL I	1
UTI INFANTIL II - AMB - UTI INFANTIL II	1
UTI NEUROLOGICA - AMB - UTI ADULTO II	13
VASCULAR - FEM - CIRURGICOS	3
VASCULAR - FEM - CLINICOS	2
VASCULAR - MASC - CIRURGICOS	8

TOTAL	1172
--------------	-------------

HOSPITAL E MATERNIDADE DOM BOSCO

CLINICA GERAL - FEM - CLINICOS	29
CLINICA GERAL - MASC - CLINICOS	9
CLINICA MEDICA FEMININA - FEM - CLINICOS	2
NEFROLOGIA - FEM - CLINICOS	1
OBSTETRICIA CLINICA - FEM - OBSTETRICOS	1
PEDIATRIA CLINICA - AMB - PEDIATRICOS	69
PNEUMOLOGIA PEDIATRIA CLINICA - AMB - PEDIATRICOS	1
UROLOGIA - FEM - CLINICOS	1

TOTAL	113
--------------	------------

HOSPITAL E MATERNIDADE SANTA BARBARA

BERCARIO - AMB - PEDIATRICOS	2
CARDIOLOGIA - AMB - CLINICOS	1

CARDIOLOGIA - FEM - CLINICOS	20
CARDIOLOGIA - MASC - CLINICOS	28
CIRURGIA GERAL - MASC - CIRURGICOS	1
CIRURGIA GERAL CIRURGIA VASCULAR - AMB - CIRURGICOS	2
CLINICA GERAL - AMB - CLINICOS	2
CLINICA GERAL - FEM - CLINICOS	156
CLINICA GERAL - MASC - CLINICOS	129
EMERGENCIA - AMB - PEDIATRICOS	1
GASTROENTEROLOGIA - MASC - CLINICOS	1
GINECOLOGIA - FEM - CLINICOS	1
NEFROLOGIA - MASC - CLINICOS	1
NEFROPEDIATRIA - AMB - CLINICOS	1
NEFROUROLOGIA - MASC - CLINICOS	1
ORTOPEDIA TRAUMATOLOGIA - AMB - CIRURGICOS	1
ORTOPEDIA TRAUMATOLOGIA - FEM - CIRURGICOS	2
ORTOPEDIA TRAUMATOLOGIA - MASC - CIRURGICOS	9
PEDIATRIA CLINICA - AMB - PEDIATRICOS	116
PNEUMOLOGIA - FEM - CLINICOS	5
PNEUMOLOGIA - MASC - CLINICOS	6
PNEUMOLOGIA PEDIATRIA CLINICA - AMB - PEDIATRICOS	1
UROLOGIA - FEM - CLINICOS	2
UTI ADULTO II - AMB - UTI ADULTO II	2
UTI ADULTO II - FEM - UTI ADULTO II	5
UTI ADULTO II - MASC - UTI ADULTO II	13
UTI I - FEM - UTI I	4
UTI I - MASC - UTI I	3
UTI NEONATAL I - AMB - UTI NEONATAL I	5
UTI NEONATAL II - AMB - UTI NEONATAL II	9
VASCULAR - FEM - CIRURGICOS	1
VASCULAR - FEM - CLINICOS	4
VASCULAR - MASC - CIRURGICOS	3

TOTAL	538
--------------	------------

HOSPITAL E MATERNIDADE VILA NOVA LTDA

CIRURGIA GERAL - FEM - CIRURGICOS	1
CIRURGIA GERAL - MASC - CIRURGICOS	1
CLINICA GERAL - FEM - CLINICOS	3
CLINICA GERAL - MASC - CLINICOS	1
GINECOLOGIA - FEM - CIRURGICOS	2
OBSTETRICIA CIRURGICA - FEM - OBSTETRICOS	5

TOTAL	13
--------------	-----------

HOSPITAL GERAL DE GOIANIA - DR. ALBERTO RASSI

APARELHO DIGESTIVO - MASC - CLINICOS	1
BUCO MAXILO FACIAL - MASC - CIRURGICOS	1
CABECA E PESCOCO - FEM - CLINICOS	1
CARDIOLOGIA - FEM - CLINICOS	17
CARDIOLOGIA - MASC - CLINICOS	9
CIRURGIA GERAL - AMB - CIRURGICOS	1
CIRURGIA GERAL - FEM - CIRURGICOS	16
CIRURGIA GERAL - MASC - CIRURGICOS	16
CIRURGIA GERAL CIRURGIA VASCULAR - AMB - CIRURGICOS	1
CIRURGIA PLASTICA - MASC - CIRURGICOS	1
CLINICA GERAL - AMB - CLINICOS	1
CLINICA GERAL - FEM - CLINICOS	14
CLINICA GERAL - MASC - CLINICOS	16
CLINICA MEDICA FEMININA - FEM - CLINICOS	1
DIALISE - AMB - CLINICOS	1
DIALISE - FEM - CLINICOS	2
DIALISE - MASC - CLINICOS	3
EMERGENCIA CLINICA - FEM - CLINICOS	1
ENDOCRINOLOGIA - FEM - CLINICOS	6
ENDOCRINOLOGIA - MASC - CLINICOS	4
GASTROENTEROLOGIA - FEM - CLINICOS	4
GASTROENTEROLOGIA - MASC - CIRURGICOS	1
GASTROENTEROLOGIA - MASC - CLINICOS	8
NEFROLOGIA - FEM - CIRURGICOS	1
NEFROLOGIA - FEM - CLINICOS	14
NEFROLOGIA - MASC - CLINICOS	18
NEFROLOGIA UROLOGIA - AMB - CIRURGICOS	1
NEFROLOGIA UROLOGIA - FEM - CIRURGICOS	1
NEFROUROLOGIA - FEM - CLINICOS	1
NEUROCIRURGIA - AMB - CIRURGICOS	1
NEUROCIRURGIA - MASC - CIRURGICOS	1
NEUROLOGIA - AMB - CLINICOS	2
NEUROLOGIA - FEM - CLINICOS	10
NEUROLOGIA - MASC - CLINICOS	6
ORTOPEDIA TRAUMATOLOGIA - FEM - CIRURGICOS	6
ORTOPEDIA TRAUMATOLOGIA - FEM - CLINICOS	1
ORTOPEDIA TRAUMATOLOGIA - MASC - CIRURGICOS	3
ORTOPEDIA TRAUMATOLOGIA - MASC - CLINICOS	1
PEDIATRIA CLINICA - AMB - PEDIATRICOS	1

PNEUMOLOGIA - AMB - CLINICOS	1
PNEUMOLOGIA - FEM - CLINICOS	4
PNEUMOLOGIA - MASC - CLINICOS	7
PROCTOLOGIA - FEM - CIRURGICOS	1
PROCTOLOGIA - MASC - CLINICOS	2
REUMATOLOGIA - FEM - CLINICOS	5
REUMATOLOGIA - MASC - CLINICOS	4
UROLOGIA - AMB - CIRURGICOS	1
UROLOGIA - FEM - CIRURGICOS	3
UROLOGIA - FEM - CLINICOS	4
UROLOGIA - MASC - CIRURGICOS	6
UROLOGIA - MASC - CLINICOS	1
UTI ADULTO II - AMB - UTI ADULTO II	1
UTI ADULTO II - FEM - UTI ADULTO II	1
UTI ADULTO II - MASC - UTI ADULTO II	1
UTI I - FEM - UTI I	1
VASCULAR - FEM - CIRURGICOS	5
VASCULAR - MASC - CIRURGICOS	6
VASCULAR - MASC - CLINICOS	2

TOTAL	250
--------------	------------

HOSPITAL GOIANIA LESTE

CIRURGIA GERAL - FEM - CIRURGICOS	4
CIRURGIA GERAL - MASC - CIRURGICOS	1
CLINICA GERAL - FEM - CLINICOS	1
CLINICA GERAL - MASC - CLINICOS	1
OBSTETRICIA CIRURGICA - FEM - OBSTETRICOS	5
OBSTETRICIA CLINICA - FEM - OBSTETRICOS	1
ORTOPEDIA TRAUMATOLOGIA - AMB - CIRURGICOS	10
ORTOPEDIA TRAUMATOLOGIA - FEM - CIRURGICOS	39
ORTOPEDIA TRAUMATOLOGIA - MASC - CIRURGICOS	108
OTORRINOLARINGOLOGIA - MASC - CIRURGICOS	1
PEDIATRIA CLINICA - AMB - PEDIATRICOS	4

TOTAL	175
--------------	------------

HOSPITAL INFANTIL DE CAMPINAS

BERCARIO - AMB - PEDIATRICOS	8
PEDIATRIA CLINICA - AMB - PEDIATRICOS	162
UTI INFANTIL I - AMB - UTI INFANTIL I	6
UTI INFANTIL II - AMB - UTI INFANTIL II	18
UTI NEONATAL I - AMB - UTI NEONATAL I	9
UTI NEONATAL II - AMB - UTI NEONATAL II	7

TOTAL	210
HOSPITAL LUCIO REBELO	
CARDIOLOGIA - FEM - CIRURGICOS	4
CARDIOLOGIA - MASC - CIRURGICOS	8
CIRURGIA GERAL - AMB - CIRURGICOS	1
CIRURGIA GERAL - FEM - CIRURGICOS	1
CIRURGIA GERAL - MASC - CIRURGICOS	1
EMERGENCIA CLINICA - FEM - CLINICOS	2
UTI ADULTO II - MASC - UTI ADULTO II	4
UTI ADULTO II CORONARIANA - AMB - UTI ADULTO II	2
TOTAL	23
HOSPITAL MARIA AUXILIADORA	
CARDIOLOGIA - FEM - CLINICOS	5
CARDIOLOGIA - MASC - CLINICOS	4
CIRURGIA GERAL - FEM - CIRURGICOS	2
CLINICA GERAL - AMB - CLINICOS	2
CLINICA GERAL - FEM - CLINICOS	111
CLINICA GERAL - MASC - CLINICOS	108
CLINICA MEDICA FEMININA - FEM - CLINICOS	1
ONCOLOGIA - MASC - CLINICOS	1
ORTOPEDIA TRAUMATOLOGIA - FEM - CLINICOS	1
PEDIATRIA CLINICA - AMB - PEDIATRICOS	22
PNEUMOLOGIA - FEM - CLINICOS	2
VASCULAR - FEM - CIRURGICOS	1
VASCULAR - FEM - CLINICOS	5
VASCULAR - MASC - CIRURGICOS	1
VASCULAR - MASC - CLINICOS	8
TOTAL	274
HOSPITAL MATERNO INFANTIL	
BERCARIO - AMB - PEDIATRICOS	55
CIRURGIA GERAL - FEM - CIRURGICOS	5
CIRURGIA GERAL - MASC - CIRURGICOS	1
GINECOLOGIA - AMB - CIRURGICOS	3
GINECOLOGIA - FEM - CIRURGICOS	15
GINECOLOGIA - FEM - CLINICOS	14
OBSTETRICIA CIRURGICA - FEM - OBSTETRICOS	163
OBSTETRICIA CLINICA - FEM - OBSTETRICOS	64
PEDIATRIA CIRURGICA - AMB - PEDIATRICOS	34
PEDIATRIA CLINICA - AMB - PEDIATRICOS	180
UTI ADULTO II - AMB - UTI ADULTO II	2

UTI ADULTO II - FEM - UTI ADULTO II	9
UTI I - FEM - UTI I	1
UTI INFANTIL II - AMB - UTI INFANTIL II	3
UTI ISOLAMENTO PEDIATRICO E NEONATAL - AMB - CLINICOS	1
UTI NEONATAL I - AMB - UTI NEONATAL I	1
UTI NEONATAL II - AMB - UTI NEONATAL II	4
TOTAL	555
HOSPITAL MONTE SINAI	
CARDIOLOGIA - FEM - CIRURGICOS	6
CARDIOLOGIA - FEM - CLINICOS	1
CARDIOLOGIA - MASC - CIRURGICOS	14
CARDIOLOGIA - MASC - CLINICOS	4
CIRURGIA GERAL - FEM - CIRURGICOS	9
CIRURGIA GERAL - MASC - CIRURGICOS	3
CLINICA GERAL - FEM - CLINICOS	18
CLINICA GERAL - MASC - CLINICOS	25
CLINICA MEDICA FEMININA - FEM - CLINICOS	2
GINECOLOGIA - FEM - CIRURGICOS	1
NEFROLOGIA - MASC - CLINICOS	1
OBSTETRICIA CIRURGICA - FEM - OBSTETRICOS	91
OBSTETRICIA CLINICA - FEM - OBSTETRICOS	2
UTI ADULTO II - AMB - UTI ADULTO II	7
UTI ADULTO II - FEM - UTI ADULTO II	10
UTI ADULTO II - MASC - UTI ADULTO II	15
UTI ADULTO II CORONARIANA - AMB - UTI ADULTO II	2
UTI I - FEM - UTI I	5
UTI I - MASC - UTI I	7
TOTAL	223
HOSPITAL NEUROLOGICO	
CIRURGIA GERAL - FEM - CIRURGICOS	1
EPILEPSIA - FEM - CIRURGICOS	3
EPILEPSIA - MASC - CIRURGICOS	2
NEUROCIRURGIA - MASC - CIRURGICOS	1
TOTAL	7
HOSPITAL ORTOPEDICO DE GOIANIA / GERALDO PEDRA	
CIRURGIA GERAL - AMB - CIRURGICOS	1
CIRURGIA GERAL - FEM - CIRURGICOS	17
CIRURGIA GERAL - MASC - CIRURGICOS	16
CLINICA GERAL - MASC - CLINICOS	1
ORTOPEDIA TRAUMATOLOGIA - AMB - CIRURGICOS	1

ORTOPEDIA TRAUMATOLOGIA - FEM - CIRURGICOS	23
ORTOPEDIA TRAUMATOLOGIA - MASC - CIRURGICOS	19
PROCTOLOGIA - FEM - CIRURGICOS	1
UTI ADULTO II - AMB - UTI ADULTO II	6
TOTAL	85
HOSPITAL SANTA CATARINA	
APARELHO DIGESTIVO - MASC - CIRURGICOS	1
CIRURGIA GERAL - AMB - CIRURGICOS	3
CIRURGIA GERAL - FEM - CIRURGICOS	65
CIRURGIA GERAL - MASC - CIRURGICOS	66
CLINICA GERAL - FEM - CLINICOS	1
CLINICA GERAL - MASC - CLINICOS	6
EXTRA - AMB - CLINICOS	1
ORTOPEDIA TRAUMATOLOGIA - MASC - CIRURGICOS	1
PROCTOLOGIA - FEM - CIRURGICOS	1
TOTAL	145
HOSPITAL SANTA GENOVEVA	
CARDIOLOGIA - AMB - CLINICOS	1
CARDIOLOGIA - FEM - CIRURGICOS	16
CARDIOLOGIA - FEM - CLINICOS	19
CARDIOLOGIA - MASC - CIRURGICOS	26
CARDIOLOGIA - MASC - CLINICOS	8
CIRURGIA GERAL - MASC - CIRURGICOS	1
ISOLAMENTO CIRURGICO - AMB - CIRURGICOS	1
NEFROLOGIA - AMB - CIRURGICOS	6
NEFROLOGIA - AMB - CLINICOS	1
NEFROLOGIA - FEM - CIRURGICOS	1
NEFROLOGIA - FEM - CLINICOS	5
NEFROLOGIA - MASC - CLINICOS	18
NEFROLOGIA UROLOGIA - MASC - CIRURGICOS	1
UTI ADULTO II - AMB - UTI ADULTO II	2
UTI ADULTO II - FEM - UTI ADULTO II	2
UTI ADULTO II - MASC - UTI ADULTO II	4
UTI ADULTO II CORONARIANA - AMB - UTI ADULTO II	1
UTI I - FEM - UTI I	2
UTI I - MASC - UTI I	3
TOTAL	118
HOSPITAL SANTA LUCIA	
CENTRO CIRURGICO - AMB - CIRURGICOS	1
CIRURGIA GERAL - FEM - CIRURGICOS	27

CIRURGIA GERAL - MASC - CIRURGICOS	33
CLINICA GERAL - FEM - CLINICOS	39
CLINICA GERAL - MASC - CLINICOS	29
OBSTETRICIA CIRURGICA - FEM - OBSTETRICOS	1
OBSTETRICIA CLINICA - FEM - OBSTETRICOS	1
ORTOPEDIA TRAUMATOLOGIA - AMB - CIRURGICOS	2
ORTOPEDIA TRAUMATOLOGIA - AMB - PEDIATRICOS	2
ORTOPEDIA TRAUMATOLOGIA - FEM - CIRURGICOS	149
ORTOPEDIA TRAUMATOLOGIA - FEM - CLINICOS	3
ORTOPEDIA TRAUMATOLOGIA - MASC - CIRURGICOS	415
ORTOPEDIA TRAUMATOLOGIA - MASC - CLINICOS	15
TOTAL	717
HOSPITAL SANTA ROSA	
CLINICA GERAL - AMB - CLINICOS	1
CLINICA GERAL - FEM - CLINICOS	11
CLINICA GERAL - MASC - CLINICOS	16
UTI ADULTO II - AMB - UTI ADULTO II	1
UTI ADULTO II - MASC - UTI ADULTO II	5
UTI I - FEM - UTI I	3
UTI I - MASC - UTI I	1
TOTAL	38
HOSPITAL SAO DOMINGOS	
CARDIOLOGIA - FEM - CLINICOS	1
CIRURGIA GERAL - AMB - CIRURGICOS	2
CIRURGIA GERAL - FEM - CIRURGICOS	32
CIRURGIA GERAL - MASC - CIRURGICOS	25
CLINICA GERAL - FEM - CLINICOS	4
CLINICA GERAL - MASC - CLINICOS	11
NEUROLOGIA - FEM - CLINICOS	47
NEUROLOGIA - MASC - CLINICOS	97
TOTAL	219
HOSPITAL SAO FRANCISCO	
CARDIOLOGIA - AMB - CLINICOS	2
CARDIOLOGIA - FEM - CIRURGICOS	3
CARDIOLOGIA - FEM - CLINICOS	28
CARDIOLOGIA - MASC - CIRURGICOS	14
CARDIOLOGIA - MASC - CLINICOS	41
CLINICA GERAL - MASC - CLINICOS	1
UTI ADULTO II - FEM - UTI ADULTO II	1
UTI ADULTO II - MASC - UTI ADULTO II	1

TOTAL	91
HOSPITAL SAO LUCAS	
BUCO MAXILO FACIAL - FEM - CIRURGICOS	1
BUCO MAXILO FACIAL - MASC - CIRURGICOS	12
CARDIOLOGIA - AMB - CLINICOS	1
CIRURGIA GERAL - MASC - CIRURGICOS	1
CIRURGIA GERAL CIRURGIA VASCULAR - AMB - CIRURGICOS	1
CLINICA GERAL - FEM - CLINICOS	2
CLINICA GERAL - MASC - CLINICOS	3
ORTOPEDIA TRAUMATOLOGIA - FEM - CIRURGICOS	1
ORTOPEDIA TRAUMATOLOGIA - FEM - CLINICOS	1
TOTAL	23
HOSPITAL UROLOGICO PUIGEVERTE	
NEFROLOGIA - FEM - CLINICOS	11
NEFROLOGIA - MASC - CLINICOS	9
TOTAL	20
IGOPE	
BERCARIO - AMB - PEDIATRICOS	2
PEDIATRIA CIRURGICA - AMB - PEDIATRICOS	1
PEDIATRIA CLINICA - AMB - PEDIATRICOS	137
PNEUMOLOGIA PEDIATRIA CLINICA - AMB - PEDIATRICOS	1
UTI INFANTIL I - AMB - UTI INFANTIL I	3
UTI INFANTIL II - AMB - UTI INFANTIL II	8
UTI NEONATAL I - AMB - UTI NEONATAL I	3
UTI NEONATAL II - AMB - UTI NEONATAL II	10
TOTAL	165
MATERNIDADE E HOSPITAL SAO JUDAS TADEU	
CARDIOLOGIA - FEM - CLINICOS	1
CLINICA GERAL - AMB - CLINICOS	1
CLINICA GERAL - FEM - CLINICOS	85
CLINICA GERAL - MASC - CLINICOS	84
CLINICA MEDICA FEMININA - FEM - CLINICOS	3
GASTROENTEROLOGIA - FEM - CLINICOS	2
GASTROENTEROLOGIA - MASC - CLINICOS	1
GINECOLOGIA - AMB - CIRURGICOS	1
GINECOLOGIA - FEM - CLINICOS	7
OBSTETRICIA CIRURGICA - FEM - OBSTETRICOS	150
OBSTETRICIA CLINICA - FEM - OBSTETRICOS	16
ORTOPEDIA TRAUMATOLOGIA - FEM - CIRURGICOS	15
ORTOPEDIA TRAUMATOLOGIA - FEM - CLINICOS	1
ORTOPEDIA TRAUMATOLOGIA - MASC - CIRURGICOS	42

ORTOPEDIA TRAUMATOLOGIA - MASC - CLINICOS	2
OTORRINOLARINGOLOGIA - MASC - CIRURGICOS	1
PEDIATRIA CLINICA - AMB - PEDIATRICOS	140
PNEUMOLOGIA - FEM - CLINICOS	1
PNEUMOLOGIA - MASC - CLINICOS	1
PNEUMOLOGIA PEDIATRIA CLINICA - AMB - PEDIATRICOS	1
UROLOGIA - FEM - CLINICOS	1
UROLOGIA - MASC - CLINICOS	1
UTI INFANTIL I - AMB - UTI INFANTIL I	1
UTI NEONATAL I - AMB - UTI NEONATAL I	6
UTI NEONATAL II - AMB - UTI NEONATAL II	11

TOTAL	575
--------------	------------

MATERNIDADE NASCER CIDADAO

CIRURGIA GERAL - FEM - CIRURGICOS	3
CLINICA MEDICA FEMININA - FEM - CLINICOS	7
GINECOLOGIA - FEM - CIRURGICOS	4
GINECOLOGIA - FEM - CLINICOS	11
MEDICINA INTERNA - FEM - CLINICOS	1
OBSTETRICIA CIRURGICA - FEM - OBSTETRICOS	203
OBSTETRICIA CLINICA - FEM - OBSTETRICOS	20
OFTALMOLOGIA - FEM - CLINICOS	2

TOTAL	251
--------------	------------

MATERNIDADE NOSSA SENHORA DE LOURDES

BERCARIO - AMB - PEDIATRICOS	1
CIRURGIA GERAL - FEM - CIRURGICOS	3
GINECOLOGIA - AMB - CIRURGICOS	1
GINECOLOGIA - FEM - CIRURGICOS	6
GINECOLOGIA - FEM - CLINICOS	13
OBSTETRICIA CIRURGICA - FEM - OBSTETRICOS	182
OBSTETRICIA CLINICA - FEM - OBSTETRICOS	34
PEDIATRIA CLINICA - AMB - PEDIATRICOS	5

TOTAL	245
--------------	------------

PRONTO SOCORRO INFANTIL DE GOIANIA

BERCARIO - AMB - PEDIATRICOS	1
PEDIATRIA CIRURGICA - AMB - PEDIATRICOS	1
PEDIATRIA CLINICA - AMB - PEDIATRICOS	56
PNEUMOLOGIA PEDIATRIA CLINICA - AMB - PEDIATRICOS	1

TOTAL	59
--------------	-----------

PRONTO SOCORRO PARA QUEIMADURAS LTDA

CIRURGIA GERAL - FEM - CIRURGICOS	2
CIRURGIA GERAL - MASC - CIRURGICOS	4

QUEIMADURA - AMB - PEDIATRICOS	6
QUEIMADURA - FEM - CIRURGICOS	9
QUEIMADURA - MASC - CIRURGICOS	41
UTI ADULTO II - MASC - UTI ADULTO II	1
UTI I - MASC - UTI I	1
TOTAL	64
SANATORIO ESPIRITA BATUIRA	
ALCOOLISMO - FEM - PSIQUIATRIA	1
ALCOOLISMO - MASC - PSIQUIATRIA	4
PSIQUIATRIA - FEM - PSIQUIATRIA	37
PSIQUIATRIA - MASC - PSIQUIATRIA	24
TOTAL	66
SANTA CASA DE MISERICORDIA DE GOIANIA	
APARELHO DIGESTIVO - MASC - CLINICOS	1
BERCARIO - AMB - PEDIATRICOS	1
CABECA E PESCOCO - AMB - CIRURGICOS	1
CARDIOLOGIA - FEM - CIRURGICOS	40
CARDIOLOGIA - FEM - CLINICOS	25
CARDIOLOGIA - MASC - CIRURGICOS	65
CARDIOLOGIA - MASC - CLINICOS	42
CENTRO CIRURGICO - AMB - CIRURGICOS	1
CIRURGIA GERAL - AMB - CIRURGICOS	2
CIRURGIA GERAL - FEM - CIRURGICOS	35
CIRURGIA GERAL - MASC - CIRURGICOS	47
CIRURGIA GERAL CIRURGIA VASCULAR - AMB - CIRURGICOS	1
CIRURGIA TORACICA - FEM - CIRURGICOS	9
CIRURGIA TORACICA - MASC - CIRURGICOS	7
CLINICA GERAL - AMB - CLINICOS	2
CLINICA GERAL - FEM - CLINICOS	35
CLINICA GERAL - MASC - CLINICOS	41
CLINICA MEDICA FEMININA - FEM - CLINICOS	2
GASTROENTEROLOGIA - FEM - CLINICOS	2
GASTROENTEROLOGIA - MASC - CLINICOS	2
GASTROPEDIATRIA - AMB - CLINICOS	1
GINECOLOGIA - AMB - CIRURGICOS	1
GINECOLOGIA - FEM - CIRURGICOS	14
GINECOLOGIA - FEM - CLINICOS	4
GINECOLOGIA E MAMA - AMB - CLINICOS	1
GINECOLOGIA E MAMA - FEM - CIRURGICOS	1
HEMATOLOGIA - FEM - CLINICOS	2

HEMATOLOGIA - MASC - CLINICOS	8
ISOLAMENTO - AMB - PEDIATRICOS	1
NEFROLOGIA - FEM - CLINICOS	12
NEFROLOGIA - MASC - CLINICOS	15
NEFROPEDIATRIA - AMB - CLINICOS	1
NEUROCIRURGIA - FEM - CIRURGICOS	1
NEUROCIRURGIA - MASC - CIRURGICOS	5
NEUROLOGIA - FEM - CLINICOS	9
NEUROLOGIA - MASC - CLINICOS	9
OBSTETRICIA CIRURGICA - FEM - OBSTETRICOS	101
OBSTETRICIA CLINICA - FEM - OBSTETRICOS	9
ONCOLOGIA - AMB - CIRURGICOS	1
ONCOLOGIA - FEM - CLINICOS	8
ONCOLOGIA - MASC - CLINICOS	16
ONCOLOGIA PEDIATRICA - AMB - CLINICOS	18
ORTOPEDIA TRAUMATOLOGIA - FEM - CIRURGICOS	8
ORTOPEDIA TRAUMATOLOGIA - MASC - CIRURGICOS	6
ORTOPEDIA TRAUMATOLOGIA - MASC - CLINICOS	1
PE DIABETICO - MASC - CLINICOS	1
PEDIATRIA CLINICA - AMB - PEDIATRICOS	49
PNEUMOLOGIA - FEM - CLINICOS	1
PNEUMOLOGIA - MASC - CLINICOS	1
PROCTOLOGIA - MASC - CIRURGICOS	2
PROCTOLOGIA - MASC - CLINICOS	1
UROLOGIA - AMB - CIRURGICOS	3
UROLOGIA - FEM - CIRURGICOS	3
UROLOGIA - FEM - CLINICOS	5
UROLOGIA - MASC - CIRURGICOS	14
UROLOGIA - MASC - CLINICOS	12
UTI ADULTO II - AMB - UTI ADULTO II	8
UTI ADULTO II - FEM - UTI ADULTO II	8
UTI ADULTO II - MASC - UTI ADULTO II	3
UTI ADULTO II CORONARIANA - AMB - UTI ADULTO II	5
UTI I - MASC - UTI I	4
VASCULAR - FEM - CLINICOS	4
VASCULAR - MASC - CIRURGICOS	2
VASCULAR - MASC - CLINICOS	2

TOTAL

742

4.1.2. Demonstrativo do Numero de Internações registradas por executante e tipo de procedimento – Setembro / 11

ASMIGO	
303170085 - TRATAMENTO EM PSIQUIATRIA (EM HOSPITAL GERAL)	25
303170093 - TRATAMENTO EM PSIQUIATRIA	1
TOTAL	26
BENEFICENCIA LIBANESA	
301060088 - DIAGNOSTICO E/OU ATENDIMENTO DE URGENCIA EM CLINICA MEDICA	1
303020040 - TRATAMENTO DE ANEMIA HEMOLITICA	2
303020059 - TRATAMENTO DE ANEMIAS NUTRICIONAIS	3
303020083 - TRATAMENTO DE OUTRAS DOENCAS DO SANGUE E DOS ORGAOS HEMATOPOETICOS	1
303030038 - TRATAMENTO DE DIABETES MELLITUS	3
303030046 - TRATAMENTO DE DISTURBIOS METABOLICOS	1
303060026 - TRATAMENTO DE ARRITMIAS	14
303060107 - TRATAMENTO DE CRISE HIPERTENSIVA	6
303060131 - TRATAMENTO DE EDEMA AGUDO DE PULMAO	1
303060182 - TRATAMENTO DE HIPERTENSAO SECUNDARIA	3
303060190 - TRATAMENTO DE INFARTO AGUDO DO MIOCARDIO	6
303060212 - TRATAMENTO DE INSUFICIENCIA CARDIACA	34
303060280 - TRATAMENTO DE SINDROME CORONARIANA AGUDA	21
303070072 - TRATAMENTO DE DOENCAS DO FIGADO	2
303070102 - TRATAMENTO DE OUTRAS DOENCAS DO APARELHO DIGESTIVO	1
303070129 - TRATAMENTO DE TRANSTORNOS DAS VIAS BILIARES E PANCREAS	2
303080060 - TRATAMENTO DE ESTAFILOCOCCIAS	1
303140046 - TRATAMENTO DAS DOENCAS CRONICAS DAS VIAS AEREAS INFERIORES	5
303140151 - TRATAMENTO DE PNEUMONIAS OU INFLUENZA (GRIPE)	30
303150050 - TRATAMENTO DE OUTRAS DOENCAS DO APARELHO URINARIO	10
305020013 - TRATAMENTO DA PIELONEFRITE	9
308010035 - TRATAMENTO DE TRAUMATISMOS C/ LESAO DE ORGAO INTRA-TORACICO E INTRA-ABDOMINAL	1
TOTAL	157
CASA DE EURIPEDES	
303170093 - TRATAMENTO EM PSIQUIATRIA	192
303170107 - TRATAMENTO EM PSIQUIATRIA EM HOSPITAL DIA	50
TOTAL	242
CLINICA DE REPOUSO DE GOIANIA	
303170093 - TRATAMENTO EM PSIQUIATRIA	85
TOTAL	85
CLINICA ISABELA	
303170093 - TRATAMENTO EM PSIQUIATRIA	74

TOTAL	74
CLINICA JARDIM AMERICA	
303170085 - TRATAMENTO EM PSIQUIATRIA (EM HOSPITAL GERAL)	4
303170093 - TRATAMENTO EM PSIQUIATRIA	98
TOTAL	102
CRER	
303040092 - TRATAMENTO CONSERVADOR DE TRAUMATISMO CRANIOENCEFALICO (GRAU MEDIO)	1
303040106 - TRATAMENTO CONSERVADOR DE TRAUMATISMO CRANIOENCEFALICO GRAVE	5
303040149 - TRATAMENTO DE AVC (ISQUEMICO / HEMORRAGICO AGUDO)	13
303040238 - TRATAMENTO DE FRATURA DA COLUNA VERTEBRAL C/ LESAO DA MEDULA ESPINHAL	1
303080094 - TRATAMENTO DE OUTRAS AFECCOES DA PELE E DO TECIDO SUBCUTANEO	1
303130075 - TRATAMENTO DE PACIENTE SOB CUIDADOS PROLONGADOS POR ENFERMIDADES OSTEOMUSCULARES	1
303140046 - TRATAMENTO DAS DOENCAS CRONICAS DAS VIAS AEREAS INFERIORES	1
303140151 - TRATAMENTO DE PNEUMONIAS OU INFLUENZA (GRIPE)	3
303190019 - TRATAMENTO EM REABILITACAO	39
308040015 - TRATAMENTO DE COMPLICAÇÕES DE PROCEDIMENTOS CIRURGICOS OU MEDICOS	1
401020053 - EXCISAO E SUTURA DE LESAO NA PELE C/ PLASTICA EM Z OU ROTACAO DE RETALHO	1
408020466 - TRATAMENTO CIRURGICO DE FRATURAS DOS OSSOS DO CARPO	1
408030810 - TRATAMENTO CIRURGICO DE DEFORMIDADE DA COLUNA VIA POSTERIOR DEZ NIVEIS	1
409010170 - INSTALACAO ENDOSCOPICA DE CATETER DUPLO J	1
415010012 - TRATAMENTO C/ CIRURGIAS MULTIPLAS	2
TOTAL	72
FUNDACAO BANCO DE OLHOS DE GOIAS	
303050136 - TRATAMENTO CLINICO DE INTERCORRENCIAS OFTALMOLÓGICAS	3
405010117 - RECONSTITUICAO DE CANAL LACRIMAL	1
405010125 - RECONSTITUICAO PARCIAL DE PALPEBRA COM TARSORRAFIA	3
405010133 - RECONSTITUICAO TOTAL DE PALPEBRA	3
405030177 - VITRECTOMIA POSTERIOR COM INFUSAO DE PERFLUOCARBONO/ELEO DE SILICONE/ENDOLASER	25
405040075 - EVISCERACAO DE GLOBO OCULAR	1
405040210 - REPOSICIONAMENTO DE LENTE INTRAOCULAR	1
405050011 - CAPSULECTOMIA DO CRISTALINO	3
405050046 - CICLOCRIOCOAGULACAO / DIATERMIA	4
405050097 - FACECTOMIA C/ IMPLANTE DE LENTE INTRA-OCULAR	6
405050135 - IMPLANTACAO DE PROTESE ANTI-GLAUCOMATOSA	1
405050216 - RECOBRIMENTO CONJUNTIVAL	3
405050224 - RECONSTITUICAO DE FORNIX CONJUNTIVAL	1
405050232 - RECONSTRUCAO DE CAMARA ANTERIOR DO OLHO	2
405050313 - TOPOPLASTIA	1
405050321 - TRABECULECTOMIA	8

415010012 - TRATAMENTO C/ CIRURGIAS MULTIPLAS	14
TOTAL	80
HOSPITAL CIDADE JARDIM	
301060010 - DIAGNOSTICO E/OU ATENDIMENTO DE URGENCIA EM CLINICA PEDIATRICA	1
303010010 - TRATAMENTO DE DENGUE CLASSICA	3
303010037 - TRATAMENTO DE OUTRAS DOENCAS BACTERIANAS	1
303010061 - TRATAMENTO DE DOENCAS INFECCIOSAS E INTESTINAIS	10
303010070 - TRATAMENTO DE FEBRES POR ARBOVIRUS E FEBRES HEMORRAGICAS VIRAIS	1
303010118 - TRATAMENTO DE HEPATITES VIRAIS	1
303020040 - TRATAMENTO DE ANEMIA HEMOLITICA	1
303020059 - TRATAMENTO DE ANEMIAS NUTRICIONAIS	2
303030020 - TRATAMENTO DE DESNUTRICAO	1
303030038 - TRATAMENTO DE DIABETES MELLITUS	14
303030046 - TRATAMENTO DE DISTURBIOS METABOLICOS	19
303040033 - TRATAMENTO DA MIGRANEA COMPLICADA	4
303040084 - TRATAMENTO CONSERVADOR DE TRAUMATISMO CRANIOENCEFALICO (GRAU LEVE)	2
303040092 - TRATAMENTO CONSERVADOR DE TRAUMATISMO CRANIOENCEFALICO (GRAU MEDIO)	12
303040106 - TRATAMENTO CONSERVADOR DE TRAUMATISMO CRANIOENCEFALICO GRAVE	2
303040149 - TRATAMENTO DE AVC (ISQUEMICO / HEMORRAGICO AGUDO)	19
303040165 - TRATAMENTO DE CRISES EPILETTICAS NAO CONTROLADAS	4
303040246 - TRATAMENTO DE INTERCORRENCIAS DE DOENCAS NEUROMUSCULARES	1
303060026 - TRATAMENTO DE ARRITMIAS	15
303060042 - TRATAMENTO DE CARDIOPATIA ISQUEMICA CRONICA	1
303060107 - TRATAMENTO DE CRISE HIPERTENSIVA	8
303060182 - TRATAMENTO DE HIPERTENSAO SECUNDARIA	3
303060190 - TRATAMENTO DE INFARTO AGUDO DO MIOCARDIO	10
303060204 - TRATAMENTO DE INSUFICIENCIA ARTERIAL C/ ISQUEMIA CRITICA	1
303060212 - TRATAMENTO DE INSUFICIENCIA CARDIACA	44
303060280 - TRATAMENTO DE SINDROME CORONARIANA AGUDA	19
303060298 - TRATAMENTO DE TROMBOSE VENOSA PROFUNDA	2
303070064 - TRATAMENTO DE DOENCAS DO ESOFAGO ESTOMAGO E DUODENO	1
303070072 - TRATAMENTO DE DOENCAS DO FIGADO	1
303070099 - TRATAMENTO DE ENTERITES E COLITES NAO INFECCIOSAS	3
303070102 - TRATAMENTO DE OUTRAS DOENCAS DO APARELHO DIGESTIVO	3
303070110 - TRATAMENTO DE OUTRAS DOENCAS DO INTESTINO	1
303070129 - TRATAMENTO DE TRANSTORNOS DAS VIAS BILIARES E PANCREAS	5
303080051 - TRATAMENTO DE DERMATITES E ECZEMAS	1
303080060 - TRATAMENTO DE ESTAFILOCOCCIAS	2
303080078 - TRATAMENTO DE ESTREPTOCOCCIAS	3
303080094 - TRATAMENTO DE OUTRAS AFECCOES DA PELE E DO TECIDO SUBCUTANEO	3

	303090294 - TRATAMENTO CONSERVADOR DE LUMBAGO OU DORSALGIA REFRATARIOS	2
	303090316 - TRATAMENTO DAS POLIARTROPATHIAS INFECCIOSAS / INFLAMATORIAS	1
	303140038 - TRATAMENTO DAS AFECCOES NECROTICAS E SUPURATIVAS DAS VIAS AEREAS INFERIORES	1
	303140046 - TRATAMENTO DAS DOENCAS CRONICAS DAS VIAS AEREAS INFERIORES	8
	303140070 - TRATAMENTO DE DOENCA DO OUVIDO EXTERNO MEDIO E DA MASTOIDE	2
	303140100 - TRATAMENTO DE INFECCOES AGUDAS DAS VIAS AEREAS SUPERIORES	1
	303140135 - TRATAMENTO DE OUTRAS DOENCAS DO APARELHO RESPIRATORIO	1
	303140143 - TRATAMENTO DE OUTRAS INFECCOES AGUDAS DAS VIAS AEREAS INFERIORES	6
	303140151 - TRATAMENTO DE PNEUMONIAS OU INFLUENZA (GRIPE)	46
	303150050 - TRATAMENTO DE OUTRAS DOENCAS DO APARELHO URINARIO	9
	303150068 - TRATAMENTO DE OUTROS TRANSTORNOS DO RIM E DO URETER	1
	303160063 - TRATAMENTO DE TRANSTORNOS RESPIRATORIOS E CARDIOVASCULARES ESPECIFICOS DO	1
PERIOD		
	305020013 - TRATAMENTO DA PIELONEFRITE	16
	305020021 - TRATAMENTO DE CALCULOSE RENAL	5
	305020048 - TRATAMENTO DE INSUFICIENCIA RENAL AGUDA	1
	308020030 - TRATAMENTO DE INTOXICACAO OU ENVENENAMENTO POR EXPOSICAO A MEDICAMENTO E	2
SUBSTAN		
	308040015 - TRATAMENTO DE COMPLICACOES DE PROCEDIMENTOS CIRURGICOS OU MEDICOS	1
	404020224 - RECONSTRUCAO TOTAL DE CAVIDADE ORBITARIA	1
	404020429 - TRATAMENTO CIRURGICO DO SOALHO DA ORBITA	2
	404020500 - OSTEOSSÍNTESE DA FRATURA COMPLEXA DA MANDÍBULA	1
	404020593 - REDUÇÃO DE FRATURA DA MAXILA - LE FORT II, SEM OSTEOSSÍNTESE	1
	405040156 - RECONSTITUICAO DE CAVIDADE ORBITARIA	1
	408040297 - TRATAMENTO CIRURGICO DE FRATURA DO ACETABULO	3
	408050489 - TRATAMENTO CIRURGICO DE FRATURA / LESAO FISARIA PROXIMAL (COLO) DO FEMUR (SINTES	6
	408050500 - TRATAMENTO CIRURGICO DE FRATURA DA DIAFISE DA TIBIA	1
	408050519 - TRATAMENTO CIRURGICO DE FRATURA DA DIAFISE DO FEMUR	4
	408050551 - TRATAMENTO CIRURGICO DE FRATURA DO PLANALTO TIBIAL	1
	408050586 - TRATAMENTO CIRURGICO DE FRATURA INTERCONDILEANA / DOS CONDILOS DO FEMUR	1
	408050632 - TRATAMENTO CIRURGICO DE FRATURA TRANSTROCANTERIANA	3
	408060360 - RETIRADA DE FIXADOR EXTERNO	1
	408060379 - RETIRADA DE PLACA E/OU PARAFUSOS	1
	414010078 - REDUCAO CRUENTA DE AFUNDAMENTO DO MALAR C/ FIXACAO	4
	414010094 - REDUCAO CRUENTA DE FRATURA BILATERAL DA MANDIBULA	2
	414010108 - REDUCAO CRUENTA DE FRATURA COMINUTIVA DA MANDIBULA	5
	414010116 - REDUCAO CRUENTA DE FRATURA DO MALAR C/ APARELHO DE CONTENCAO	1
	414010140 - REDUCAO CRUENTA DE FRATURA DOS OSSOS PROPRIOS DO NARIZ	5
	414010159 - REDUCAO CRUENTA DE FRATURA UNILATERAL DE MANDIBULA	4
	414010183 - REDUCAO INCRUENTA DE FRATURA DO MAXILAR SUPERIOR - LE FORT I	1
	414010205 - REDUCAO INCRUENTA DE FRATURA UNILATERAL DA MANDIBULA	2

415030013 - TRATAMENTO CIRURGICO EM POLITRAUMATIZADOS	4
TOTAL	383
HOSPITAL CORACAO DE JESUS	
303010010 - TRATAMENTO DE DENGUE CLASSICA	2
303010061 - TRATAMENTO DE DOENCAS INFECCIOSAS E INTESTINAIS	4
303030020 - TRATAMENTO DE DESNUTRICAO	2
303030038 - TRATAMENTO DE DIABETES MELLITUS	1
303040033 - TRATAMENTO DA MIGRANEA COMPLICADA	1
303060026 - TRATAMENTO DE ARRITMIAS	1
303060107 - TRATAMENTO DE CRISE HIPERTENSIVA	2
303060182 - TRATAMENTO DE HIPERTENSAO SECUNDARIA	2
303060212 - TRATAMENTO DE INSUFICIENCIA CARDIACA	5
303070129 - TRATAMENTO DE TRANSTORNOS DAS VIAS BILIARES E PANCREAS	1
303080078 - TRATAMENTO DE ESTREPTOCOCCIAS	9
303100044 - TRATAMENTO DE INTERCORRENCIAS CLINICAS NA GRAVIDEZ	2
303140046 - TRATAMENTO DAS DOENCAS CRONICAS DAS VIAS AEREAS INFERIORES	2
303140100 - TRATAMENTO DE INFECCOES AGUDAS DAS VIAS AEREAS SUPERIORES	1
303140143 - TRATAMENTO DE OUTRAS INFECCOES AGUDAS DAS VIAS AEREAS INFERIORES	1
303140151 - TRATAMENTO DE PNEUMONIAS OU INFLUENZA (GRIPE)	10
303150025 - TRATAMENTO DE DOENCAS GLOMERULARES	1
303150050 - TRATAMENTO DE OUTRAS DOENCAS DO APARELHO URINARIO	4
305020013 - TRATAMENTO DA PIELONEFRITE	2
305020021 - TRATAMENTO DE CALCULOSE RENAL	1
310010039 - PARTO NORMAL	112
411010034 - PARTO CESARIANO	87
411020013 - CURETAGEM POS-ABORTAMENTO / PUERPERAL	22
TOTAL	275
HOSPITAL DA CRIANCA	
301060010 - DIAGNOSTICO E/OU ATENDIMENTO DE URGENCIA EM CLINICA PEDIATRICA	3
303010037 - TRATAMENTO DE OUTRAS DOENCAS BACTERIANAS	2
303040017 - AJUSTE MEDICAMENTOSO DE SITUACOES NEUROLOGICAS AGUDIZADAS	1
303040025 - INTERNACAO P/ ADMINISTRACAO DE MEDICACAO ESPECIFICA P/ O TRATAMENTO DE OSTEÓGENE	1
303040084 - TRATAMENTO CONSERVADOR DE TRAUMATISMO CRANIOENCEFALICO (GRAU LEVE)	7
303040092 - TRATAMENTO CONSERVADOR DE TRAUMATISMO CRANIOENCEFALICO (GRAU MEDIO)	1
303040157 - TRATAMENTO DE COMPLICACOES DA HIDROCEFALIA	4
303040165 - TRATAMENTO DE CRISES EPILETTICAS NAO CONTROLADAS	1
303060026 - TRATAMENTO DE ARRITMIAS	1
303060212 - TRATAMENTO DE INSUFICIENCIA CARDIACA	13
303110040 - TRATAMENTO DE MALFORMACOES CONGENITAS DO APARELHO CIRCULATORIO	6
303140135 - TRATAMENTO DE OUTRAS DOENCAS DO APARELHO RESPIRATORIO	6

	303140151 - TRATAMENTO DE PNEUMONIAS OU INFLUENZA (GRIPE)	12
	303160039 - TRATAMENTO DE OUTROS TRANSTORNOS ORIGINADOS NO PERIODO PERINATAL	3
NASCID	303160047 - TRATAMENTO DE TRANSTORNOS HEMORRAGICOS E HEMATOLOGICOS DO FETO E DO RECEM-	1
CRESCIMEN	303160055 - TRATAMENTO DE TRANSTORNOS RELACIONADOS C/ A DURACAO DA GESTACAO E C/ O	9
PERIOD	303160063 - TRATAMENTO DE TRANSTORNOS RESPIRATORIOS E CARDIOVASCULARES ESPECIFICOS DO	8
	403010020 - CRANIOTOMIA DESCOMPRESSIVA	1
	403010101 - DERIVACAO VENTRICULAR P/ PERITONEO / ATRIO / PLEURA / RAQUE	10
	403010187 - REVISAO DE DERIVACAO VENTRICULAR PARA PERITONEO / ATRIO / PLEURA / RAQUE	3
	403030099 - MICROCIRURGIA DE TUMOR MEDULAR C/ TECNICA COMPLEMENTAR	1
	403030153 - MICROCIRURGIA P/ TUMOR INTRACRANIANO (C/ TECNICA COMPLEMENTAR)	2
	404010377 - TRAQUEOTOMIA	1
	406010030 - ABERTURA DE ESTENOSE PULMONAR VALVAR	1
	406010080 - ANASTOMOSE SISTEMICO-PULMONAR	1
	406010099 - BANDAGEM DA ARTERIA PULMONAR	1
	406010242 - CORRECAO DE DRENAGEM ANOMALA PARCIAL DE VEIAS PULMONARES	1
	406010447 - CORRECAO DE TRANSPOSICAO DE GRANDES VASOS DA BASE (0 A 3 ANOS)	2
	406010536 - FECHAMENTO DE COMUNICACAO INTERATRIAL	1
	406011230 - ANASTOMOSE SISTEMICO PULMONAR COM CEC	1
	406030138 - VALVULOPLASTIA PULMONAR PERCUTANEA	1
	407040102 - HERNIOPLASTIA INGUINAL / CRURAL (UNILATERAL)	1
	412040166 - TORACOSTOMIA C/ DRENAGEM PLEURAL FECHADA	1
TOTAL		108
HOSPITAL DAS CLINICAS		
	301060010 - DIAGNOSTICO E/OU ATENDIMENTO DE URGENCIA EM CLINICA PEDIATRICA	6
	301060070 - DIAGNOSTICO E/OU ATENDIMENTO DE URGENCIA EM CLINICA CIRURGICA	5
	301060088 - DIAGNOSTICO E/OU ATENDIMENTO DE URGENCIA EM CLINICA MEDICA	8
	303010010 - TRATAMENTO DE DENGUE CLASSICA	1
	303010037 - TRATAMENTO DE OUTRAS DOENCAS BACTERIANAS	4
	303020032 - TRATAMENTO DE ANEMIA APLASTICA E OUTRAS ANEMIAS	3
	303020040 - TRATAMENTO DE ANEMIA HEMOLITICA	6
	303020067 - TRATAMENTO DE DEFEITOS DA COAGULACAO PURPURA E OUTRAS AFECCOES HEMORRAGICAS	2
	303020083 - TRATAMENTO DE OUTRAS DOENCAS DO SANGUE E DOS ORGAOS HEMATOPOETICOS	27
	303030020 - TRATAMENTO DE DESNUTRICAO	2
	303030038 - TRATAMENTO DE DIABETES MELLITUS	3
	303030046 - TRATAMENTO DE DISTURBIOS METABOLICOS	5
	303030062 - TRATAMENTO DE TRANSTORNOS DE OUTRAS GLANDULAS ENDOCRINAS	1
	303040033 - TRATAMENTO DA MIGRANEA COMPLICADA	1
	303040068 - TRATAMENTO CONSERVADOR DA DOR REBELDE DE ORIGEM CENTRAL E NEOPLASICA	1
	303040106 - TRATAMENTO CONSERVADOR DE TRAUMATISMO CRANIOENCEFALICO GRAVE	1

303040114 - TRATAMENTO CONSERVADOR DE TRAUMATISMO RAQUIMEDULAR	2
303040122 - TRATAMENTO CONSERVADOR DE TUMOR CEREBRAL	1
303040130 - TRATAMENTO DAS MIELITES / MIELOPATIAS	1
303040149 - TRATAMENTO DE AVC (ISQUEMICO / HEMORRAGICO AGUDO)	3
303040165 - TRATAMENTO DE CRISES EPILETTICAS NAO CONTROLADAS	5
303040262 - TRATAMENTO DE POLINEUROPATIAS	2
303040289 - TRATAMENTO DE SURTO DE ESCLEROSE MULTIPLA	4
303050136 - TRATAMENTO CL- NICO DE INTERCORR- NCIAS OFTALMOLÈGICAS	5
303050144 - TRATAMENTO CL- NICO DE INTERCORR- NCIAS OFTALMOLÈGICAS DE ORIGEM INFECCIOSA	2
303060018 - TRATAMENTO DE ANEURISMA DA AORTA	1
303060026 - TRATAMENTO DE ARRITMIAS	3
303060042 - TRATAMENTO DE CARDIOPATIA ISQUEMICA CRONICA	2
303060107 - TRATAMENTO DE CRISE HIPERTENSIVA	1
303060115 - TRATAMENTO DE DOENCA REUMATICA C/ COMPROMETIMENTO CARDIACO	1
303060123 - TRATAMENTO DE DOENCA REUMATICA S/ CARDITE	3
303060166 - TRATAMENTO DE ENDOCARDITE INFECCIOSA EM VALVULA NATIVA	1
303060190 - TRATAMENTO DE INFARTO AGUDO DO MIOCARDIO	2
303060204 - TRATAMENTO DE INSUFICIENCIA ARTERIAL C/ ISQUEMIA CRITICA	2
303060212 - TRATAMENTO DE INSUFICIENCIA CARDIACA	15
303060220 - TRATAMENTO DE LINFADENITES INESPECIFICAS	1
303060239 - TRATAMENTO DE MIOCARDIOPATIAS	1
303060247 - TRATAMENTO DE OUTRAS VASCULOPATIAS	2
303060271 - TRATAMENTO DE PERICARDITE	2
303060280 - TRATAMENTO DE SINDROME CORONARIANA AGUDA	2
303060298 - TRATAMENTO DE TROMBOSE VENOSA PROFUNDA	1
303070064 - TRATAMENTO DE DOENCAS DO ESOFAGO ESTOMAGO E DUODENO	4
303070072 - TRATAMENTO DE DOENCAS DO FIGADO	12
303070080 - TRATAMENTO DE DOENCAS DO PERITONIO	1
303070099 - TRATAMENTO DE ENTERITES E COLITES NAO INFECCIOSAS	1
303070102 - TRATAMENTO DE OUTRAS DOENCAS DO APARELHO DIGESTIVO	9
303070110 - TRATAMENTO DE OUTRAS DOENCAS DO INTESTINO	3
303080060 - TRATAMENTO DE ESTAFILOCOCCIAS	5
303080094 - TRATAMENTO DE OUTRAS AFECCOES DA PELE E DO TECIDO SUBCUTANEO	8
303090316 - TRATAMENTO DAS POLIARTROPATIAS INFECCIOSAS / INFLAMATORIAS	5
303100010 - TRATAMENTO DE COMPLICACOES RELACIONADAS PREDOMINANTEMENTE AO PUERPERIO	2
303100044 - TRATAMENTO DE INTERCORRENCIAS CLINICAS NA GRAVIDEZ	38
303140046 - TRATAMENTO DAS DOENCAS CRONICAS DAS VIAS AEREAS INFERIORES	3
303140070 - TRATAMENTO DE DOENCA DO OUVIDO EXTERNO MEDIO E DA MASTOIDE	3
303140100 - TRATAMENTO DE INFECCOES AGUDAS DAS VIAS AEREAS SUPERIORES	1
303140119 - TRATAMENTO DE OUTRAS DOENCAS DA PLEURA	2

	303140135 - TRATAMENTO DE OUTRAS DOENCAS DO APARELHO RESPIRATORIO	7
	303140143 - TRATAMENTO DE OUTRAS INFECCOES AGUDAS DAS VIAS AEREAS INFERIORES	3
	303140151 - TRATAMENTO DE PNEUMONIAS OU INFLUENZA (GRIPE)	14
	303150017 - TRATAMENTO DE DOENCAS DOS ORGAOS GENITAIS MASCULINOS	3
	303150025 - TRATAMENTO DE DOENCAS GLOMERULARES	11
	303150041 - TRATAMENTO DE DOENCAS RENAIIS TUBULO-INTERSTICIAIS	1
	303150050 - TRATAMENTO DE OUTRAS DOENCAS DO APARELHO URINARIO	10
	303150068 - TRATAMENTO DE OUTROS TRANSTORNOS DO RIM E DO URETER	1
	303160020 - TRATAMENTO DE INFECCOES ESPECIFICAS DO PERIODO PERINATAL	7
	303160039 - TRATAMENTO DE OUTROS TRANSTORNOS ORIGINADOS NO PERIODO PERINATAL	5
NASCID	303160047 - TRATAMENTO DE TRANSTORNOS HEMORRAGICOS E HEMATOLOGICOS DO FETO E DO RECEM-	2
PERIOD	303160063 - TRATAMENTO DE TRANSTORNOS RESPIRATORIOS E CARDIOVASCULARES ESPECIFICOS DO	14
	303180013 - TRATAMENTO DE AFECCOES ASSOCIADAS AO HIV/AIDS	1
	303180030 - TRATAMENTO DE AFECCOES DO APARELHO DIGESTIVO EM HIV/AIDS	3
	303180048 - TRATAMENTO DE AFECCOES DO SISTEMA NERVOSO EM HIV/AIDS	1
	303180056 - TRATAMENTO DE AFECCOES DO SISTEMA RESPIRATORIO EM HIV/AIDS	1
	303180064 - TRATAMENTO DE DOENCAS DISSEMINADAS EM AIDS	1
	304080020 - INTERNACAO P/ QUIMIOTERAPIA DE ADMINISTRACAO CONTINUA DE 3 DIAS	5
	304100013 - TRATAMENTO DE INTERCORRENCIAS CLINICAS DE PACIENTE ONCOLOGICO	23
DIALITICO	305010174 - TRATAMENTO DE INTERCORRENCIA EM PACIENTE RENAL CRONICO SOB TRATAMENTO	2
	305020013 - TRATAMENTO DA PIELONEFRITE	2
	305020021 - TRATAMENTO DE CALCULOSE RENAL	3
	305020048 - TRATAMENTO DE INSUFICIENCIA RENAL AGUDA	2
	305020056 - TRATAMENTO DE INSUFICIENCIA RENAL CRONICA	19
SUBSTAN	308020030 - TRATAMENTO DE INTOXICACAO OU ENVENENAMENTO POR EXPOSICAO A MEDICAMENTO E	2
	308040015 - TRATAMENTO DE COMPLICACOES DE PROCEDIMENTOS CIRURGICOS OU MEDICOS	4
	310010039 - PARTO NORMAL	14
	310010047 - PARTO NORMAL EM GESTACAO DE ALTO RISCO	9
	403010314 - TRATAMENTO CIRURGICO DE HEMATOMA SUBDURAL CRONICO	1
	403030153 - MICROCIRURGIA P/ TUMOR INTRACRANIANO (C/ TECNICA COMPLEMENTAR)	2
	404010113 - EXERESE DE PAPILOMA EM LARINGE	3
	404010318 - RETIRADA DE CORPO ESTRANHO DE OUVIDO / FARINGE / LARINGE / NARIZ	3
	404010326 - SINUSOTOMIA BILATERAL	1
	404010377 - TRAQUEOTOMIA	1
	404020240 - RECONSTRUCAO TOTAL OU PARCIAL DE NARIZ	1
	404020348 - TRATAMENTO CIRURGICO DE ATRESIA NARINARIA	1
	405010133 - RECONSTITUICAO TOTAL DE PALPEBRA	1
	405030142 - VITRECTOMIA POSTERIOR	3

405030169 - VITRECTOMIA POSTERIOR COM INFUSÃO DE PERFLUOCARBONO E ENDOLASER	4
405030177 - VITRECTOMIA POSTERIOR COM INFUSÃO DE PERFLUOCARBONO/ELEO DE SILICONE/ENDOLASER	12
405040059 - DESCOMPRESSÃO DE ORBITA	1
405040075 - EVISCERAÇÃO DE GLOBO OCULAR	3
405040164 - RECONSTITUIÇÃO DE PAREDE DA ORBITA	1
405050135 - IMPLANTACÃO DE PROTESE ANTI-GLAUCOMATOSA	3
405050232 - RECONSTRUÇÃO DE CÂMARA ANTERIOR DO OLHO	7
406010587 - IMPLANTE DE CARDIODESFRIBILADOR DE CÂMARA DUPLA TRANSVENOSO	1
406010633 - IMPLANTE DE MARCAPASSO CARDIACO MULTI-SÍTIO TRANSVENOSO	1
406010820 - PLÁSTICA VALVAR E/OU TROCA VALVAR MULTIPLA	1
406010862 - REPOSICIONAMENTO DE ELETRODOS DE MARCAPASSO	1
406010935 - REVASCULARIZAÇÃO MIOCÁRDICA C/ USO DE EXTRACORPÓREA (C/ 2 OU MAIS ENXERTOS)	1
406010951 - REVASCULARIZAÇÃO MIOCÁRDICA S/ USO DE EXTRACORPÓREA (C/ 2 OU MAIS ENXERTOS)	1
406020078 - COLOCAÇÃO DE CATETER TOTALMENTE / SEMI-IMPLANTÁVEL	2
406020124 - EMBOLECTOMIA ARTERIAL	2
406020370 - PONTE-TROMBOENDARTERECTOMIA DE CARÓTIDA	1
406020388 - PONTE-TROMBOENDARTERECTOMIA ILIACO-FEMURAL	1
406020515 - TRATAMENTO CIRÚRGICO DE LESÕES VASCULARES TRAUMÁTICAS DE MEMBRO INFERIOR UNILATE	1
406020566 - TRATAMENTO CIRÚRGICO DE VARIZES (BILATERAL)	1
406030014 - ANGIOPLÁSTIA CORONARIANA	1
406030022 - ANGIOPLÁSTIA CORONARIANA C/ IMPLANTE DE DUPLA PROTESE INTRALUMINAL ARTERIAL	1
406030030 - ANGIOPLÁSTIA CORONARIANA C/ IMPLANTE DE PROTESE INTRALUMINAL	1
406040028 - ANGIOPLÁSTIA INTRALUMINAL DE AORTA, VEIA CAVA / VASOS ILIACOS (C/ STENT)	1
406040052 - ANGIOPLÁSTIA INTRALUMINAL DE VASOS DAS EXTREMIDADES	2
406040060 - ANGIOPLÁSTIA INTRALUMINAL DE VASOS DAS EXTREMIDADES (C/ STENT NÃO RECOBERTO)	2
406040141 - COLOCAÇÃO PERCUTÂNEA DE FILTRO DE VEIA CAVA (NA TROMBOSE VENOSA PERIFÉRICA E	1
EMB	
406040168 - CORREÇÃO ENDOVASCULAR DE ANEURISMA / DISSECAÇÃO DA AORTA ABDOMINAL E ILIACAS C/	1
E	
406040206 - EMBOLIZAÇÃO DE MALFORMAÇÃO VASCULAR ARTERIO-VENOSA (INCLUI ESTUDO ANGIOGRÁFICO)	1
406050015 - ESTUDO ELETROFISIOLÓGICO DIAGNÓSTICO	1
407010068 - ESOFAGO-COLONPLÁSTIA	1
407010130 - GASTRECTOMIA PARCIAL C/ OU S/ VAGOTOMIA	3
407010211 - GASTROSTOMIA	1
407020039 - APENDICECTOMIA	3
407020063 - COLECTOMIA PARCIAL (HEMICOLECTOMIA)	2
407020152 - DRENAGEM DE HEMATOMA / ABSCESSO RETRO-RETAL	1
407020276 - FISTULECTOMIA / FISTULOTOMIA ANAL	1
407020306 - JEJUNOSTOMIA / ILEOSTOMIA	1
407030018 - ANASTOMOSE BILEO-DIGESTIVA	1

	407030026 - COLECISTECTOMIA	1
	407030034 - COLECISTECTOMIA VIDEOLAPAROSCOPICA	3
	407030069 - COLEDOCOTOMIA C/ OU S/ COLECISTECTOMIA	1
	407040080 - HERNIOPLASTIA INCISIONAL	1
	407040129 - HERNIOPLASTIA UMBILICAL	1
	407040161 - LAPAROTOMIA EXPLORADORA	14
	407040170 - LAPAROTOMIA VIDEOLAPAROSCOPICA PARA DRENAGEM E/OU BIOPSIA	1
	407040188 - LIBERACAO DE ADERENCIAS INTESTINAIS	1
	408010150 - TRATAMENTO CIRURGICO DE FRATURA DA CLAVICULA	1
UMERO	408020334 - TRATAMENTO CIRURGICO DE FRATURA / LESAO FISARIA DA EXTREMIDADE PROXIMAL DO	1
UMERO	408020369 - TRATAMENTO CIRURGICO DE FRATURA / LESAO FISARIA DO CONDILO / TROCANTER DO	2
AN	408020407 - TRATAMENTO CIRURGICO DE FRATURA DA EXTREMIDADE / METAFISE DISTAL DOS OSSOS DO	7
DO	408020415 - TRATAMENTO CIRURGICO DE FRATURA DE EXTREMIDADES / METAFISE PROXIMAL DOS OSSOS	1
SI	408020423 - TRATAMENTO CIRURGICO DE FRATURA DIAFISARIA DE AMBOS OS OSSOS DO ANTEBRACO (C/	2
	408020431 - TRATAMENTO CIRURGICO DE FRATURA DIAFISARIA UNICA DO RADIO / DA ULNA	1
LOPRESTI	408020458 - TRATAMENTO CIRURGICO DE FRATURA-LUXACAO DE GALEAZZI / MONTEGGIA / ESSEX-	1
	408020466 - TRATAMENTO CIRURGICO DE FRATURAS DOS OSSOS DO CARPO	1
	408030062 - ARTRODESE CERVICAL ANTERIOR TRES NIVEIS	1
	408030259 - ARTRODESE TORACO-LOMBO-SACRA ANTERIOR, TRES NIVEIS, INCLUI INSTRUMENTACAO	2
	408030275 - ARTRODESE TORACO-LOMBO-SACRA POSTERIOR (TRES NIVEIS - INCLUI INSTRUMENTACAO)	1
	408030305 - ARTRODESE TORACO-LOMBO-SACRA POSTERIOR, QUATRO NIVEIS, INCLUI INSTRUMENTACAO	1
	408030720 - TRATAMENTO CIRURGICO DE DEFORMIDADE DA COLUNA VIA ANTERIOR SETE NIVEIS	1
	408040084 - ARTROPLASTIA TOTAL PRIMARIA DO QUADRIL CIMENTADA	1
	408040130 - EPIFISIODESE FEMORAL PROXIMAL IN SITU	1
	408050012 - AMPUTACAO / DESARTICULACAO DE MEMBROS INFERIORES	10
	408050039 - ARTRODESE DE MEDIAS / GRANDES ARTICULACOES DE MEMBRO INFERIOR	1
	408050462 - TRATAMENTO CIRURGICO DE FRATURA / LESAO FISARIA DOS METATARSIANOS	2
	408050489 - TRATAMENTO CIRURGICO DE FRATURA / LESAO FISARIA PROXIMAL (COLO) DO FEMUR (SINTES	1
DO	408050497 - TRATAMENTO CIRURGICO DE FRATURA BIMALEOLAR / TRIMALEOLAR / DA FRATURA-LUXACAO	2
	408050500 - TRATAMENTO CIRURGICO DE FRATURA DA DIAFISE DA TIBIA	10
	408050519 - TRATAMENTO CIRURGICO DE FRATURA DA DIAFISE DO FEMUR	1
	408050527 - TRATAMENTO CIRURGICO DE FRATURA DA PATELA POR FIXACAO INTERNA (PATELECTOMIA)	1
	408050551 - TRATAMENTO CIRURGICO DE FRATURA DO PLANALTO TIBIAL	2
	408050578 - TRATAMENTO CIRURGICO DE FRATURA DO TORNOZELO UNIMALEOLAR	1
	408050616 - TRATAMENTO CIRURGICO DE FRATURA SUBTROCANTERIANA	2
	408050624 - TRATAMENTO CIRURGICO DE FRATURA SUPRACONDILEANA DO FEMUR (METAFISE DISTAL)	1

408050632 - TRATAMENTO CIRURGICO DE FRATURA TRANSTROCANTERIANA	2
408050713 - TRATAMENTO CIRURGICO DE LUXACAO / FRATURA-LUXACAO TARSO-METATARSICA	1
408050764 - TRATAMENTO CIRURGICO DE PE TORTO CONGENITO	1
408050861 - TRATAMENTO CIRURGICO DE PSEUDARTROSE / RETARDO DE CONSOLIDACAO / PERDA OSSEA	1
DA	
408060042 - AMPUTACAO / DESARTICULACAO DE DEDO	2
408060310 - RESSECCAO SIMPLES DE TUMOR OSSEO / DE PARTES MOLES	1
408060387 - RETIRADA DE PROTESE DE SUBSTITUICAO DE GRANDES ARTICULACOES (OMBRO / COTOVELO /	1
408060450 - TENOMIORRAFIA	1
408060557 - TRATAMENTO CIRURGICO DE ARTRITE INFECCIOSA (GRANDES E MEDIAS ARTICULACOES)	2
409010090 - CISTOSTOMIA	1
409010170 - INSTALACAO ENDOSCOPICA DE CATETER DUPLO J	3
409010189 - LITOTRIPSIA	1
409010200 - NEFRECTOMIA PARCIAL	1
409010235 - NEFROLITOTOMIA PERCUTANEA	2
409010286 - NEFROSTOMIA C/ OU S/ DRENAGEM	2
409010294 - NEFROSTOMIA PERCUTANEA	2
409010383 - RESSECCAO ENDOSCOPICA DE LESAO VESICAL	1
409010561 - URETEROLITOTOMIA	2
409030040 - RESSECCAO ENDOSCOPICA DE PROSTATA	4
409050105 - TRATAMENTO CIRURGICO DE ELEFANTIASE DO PENIS	1
409060011 - CERCLAGEM DE COLO DO UTERO	1
409060054 - CURETAGEM UTERINA EM MOLA HIDATIFORME	3
409060119 - HISTERECTOMIA C/ ANEXECTOMIA (UNI / BILATERAL)	1
410010014 - DRENAGEM DE ABSCESSO DE MAMA	2
411010026 - PARTO CESARIANO EM GESTACAO DE ALTO RISCO	27
411010034 - PARTO CESARIANO	10
411020013 - CURETAGEM POS-ABORTAMENTO / PUERPERAL	2
411020048 - TRATAMENTO CIRURGICO DE GRAVIDEZ ECTOPICA	2
412010100 - TRAQUEOPLASTIA E/OU LARINGOTRAQUEOPLASTIA	1
412020017 - MEDIASTINOTOMIA EXPLORADORA PARA-ESTERNAL / POR VIA POSTERIOR	1
412050056 - PLEURODESE	1
412050102 - RESSECCAO EM CUNHA, TUMORECTOMIA / BIOPSIA DE PULMAO A CEU ABERTO	1
413040151 - TRANSFERENCIA INTERMEDIARIA DE RETALHO	1
414010078 - REDUCAO CRUENTA DE AFUNDAMENTO DO MALAR C/ FIXACAO	3
414010094 - REDUCAO CRUENTA DE FRATURA BILATERAL DA MANDIBULA	1
414010124 - REDUCAO CRUENTA DE FRATURA DO MAXILAR SUPERIOR - LE FORT III	1
414010140 - REDUCAO CRUENTA DE FRATURA DOS OSSOS PROPRIOS DO NARIZ	1
414010159 - REDUCAO CRUENTA DE FRATURA UNILATERAL DE MANDIBULA	2
415010012 - TRATAMENTO C/ CIRURGIAS MULTIPLAS	3
415040035 - DEBRIDAMENTO DE ULCERA / DE TECIDOS DESVITALIZADOS	8

416010172 - RESSECCAO ENDOSCOPICA DE TUMOR VESICAL	1
416040071 - GASTRECTOMIA TOTAL POR TUMOR	1
416120024 - MASTECTOMIA RADICAL C/ LINFADENECTOMIA AXILAR	1
TOTAL	685
HOSPITAL DE CANCER	
201010305 - BIOPSIA DE OSSO / CARTILAGEM DA CINTURA ESCAPULAR (POR AGULHA / CEU ABERTO)	1
201010313 - BIOPSIA DE OSSO / CARTILAGEM DA CINTURA PELVICA (POR AGULHA / CEU ABERTO)	1
201010321 - BIOPSIA DE OSSO / CARTILAGEM DE MEMBRO INFERIOR (POR AGULHA / CEU ABERTO)	1
201010577 - BIOPSIAS MULTIPLAS P/ ESTADIAMENTO	17
303010037 - TRATAMENTO DE OUTRAS DOENCAS BACTERIANAS	54
303030046 - TRATAMENTO DE DISTURBIOS METABOLICOS	1
303040068 - TRATAMENTO CONSERVADOR DA DOR REBELDE DE ORIGEM CENTRAL E NEOPLASICA	8
303040122 - TRATAMENTO CONSERVADOR DE TUMOR CEREBRAL	7
303040130 - TRATAMENTO DAS MIELITES / MIELOPATIAS	1
304080020 - INTERNACAO P/ QUIMIOTERAPIA DE ADMINISTRACAO CONTINUA DE 3 DIAS	34
304080039 - INTERNACAO P/ QUIMIOTERAPIA DE LEUCEMIAS AGUDAS / CRONICAS AGUDIZADAS	7
304090018 - IODOTERAPIA DE CARCINOMA DIFERENCIADO DA TIREOIDE (150 MCI)	2
304090026 - IODOTERAPIA DE CARCINOMA DIFERENCIADO DA TIREOIDE (100 MCI)	2
304100013 - TRATAMENTO DE INTERCORRENCIAS CLINICAS DE PACIENTE ONCOLOGICO	194
401020037 - ENXERTO LIVRE DE PELE TOTAL	2
401020045 - EXCISAO E ENXERTO DE PELE (HEMANGIOMA, NEVUS OU TUMOR)	1
402010035 - TIREOIDECTOMIA PARCIAL	1
402010051 - TIREOIDECTOMIA TOTAL C/ ESVAZIAMENTO GANGLIONAR	1
403010101 - DERIVACAO VENTRICULAR P/ PERITONEO / ATRIO / PLEURA / RAQUE	6
403030153 - MICROCIRURGIA P/ TUMOR INTRACRANIANO (C/ TECNICA COMPLEMENTAR)	13
404010172 - LARINGECTOMIA PARCIAL	2
404010377 - TRAQEOTOMIA	11
404020186 - PAROTIDECTOMIA	1
406020078 - COLOCACAO DE CATETER TOTALMENTE / SEMI-IMPLANTAVEL	3
406020264 - LINFADENECTOMIA RADICAL INGUINAL UNILATERAL	1
406020493 - TRATAMENTO CIRURGICO DE LESOES VASCULARES TRAUMATICAS DA REGIAO CERVICAL	2
407020241 - FECHAMENTO DE ENTEROSTOMIA (QUALQUER SEGMENTO)	2
407020306 - JEJUNOSTOMIA / ILEOSTOMIA	2
407020403 - RETOSSIGMOIDECTOMIA ABDOMINAL	1
407040080 - HERNIOPLASTIA INCISIONAL	1
407040161 - LAPAROTOMIA EXPLORADORA	7
407040242 - RESSUTURA DE PAREDE ABDOMINAL (POR DEISCENCIA TOTAL / EVISCERACAO)	1
409010090 - CISTOSTOMIA	2
409020176 - URETROTOMIA INTERNA	1
409040142 - ORQUIECTOMIA BILATERAL	6

409060038 - CONIZACAO	7
410010111 - SETORECTOMIA / QUADRANTECTOMIA	1
412020050 - RESSECCAO DE TUMOR DO MEDIASTINO	1
412040166 - TORACOSTOMIA C/ DRENAGEM PLEURAL FECHADA	3
412050145 - TRATAMENTO DE METASTASECTOMIA PULMONAR UNILATERAL (QUALQUER METODO)	1
413040151 - TRANSFERENCIA INTERMEDIARIA DE RETALHO	1
415010012 - TRATAMENTO C/ CIRURGIAS MULTIPLAS	13
416010016 - AMPUTACAO DE PENIS POR TUMOR	1
416010105 - ORQUIECTOMIA C/ ESWAZIAMENTO GANGLIONAR POR TUMOR	2
416010130 - PROSTATOVESICULECTOMIA RADICAL	11
416010164 - RESSECCAO DE TUMORES MULTIPLOS DO TRATO URINARIO	2
416020062 - LINFADENECTOMIA RADICAL AXILAR UNILATERAL POR TUMOR	1
416020089 - LINFADENECTOMIA RADICAL CERVICAL UNILATERAL POR TUMOR	2
416020100 - LINFADENECTOMIA RADICAL INGUINAL UNILATERAL POR TUMOR	1
416020127 - LINFADENECTOMIA RETROPERITONIAL POR TUMOR	1
416020143 - LINFADENECTOMIA SUPRACLAVICULAR UNILATERAL POR TUMOR	1
416030041 - EXCISAO DE TUMOR DE GLANDULA SUBMAXILAR	1
416030092 - PAROTIDECTOMIA POR TUMOR	1
416030130 - TIREOIDECTOMIA TOTAL POR TUMOR	1
416040012 - ANASTOMOSE BILEO-DIGESTIVA POR TUMOR	1
416040071 - GASTRECTOMIA TOTAL POR TUMOR	6
416040098 - GASTROSTOMIA POR TUMOR	3
416040101 - HEPATECTOMIA PARCIAL POR TUMOR LOBECTOMIA DIREITA / ESQUERDA	1
416040144 - RESSECCAO DE TUMOR RETROPERITONIAL C/ RESSECCAO DE ORGAOS CONTIGUOS	2
416050026 - COLECTOMIA PARCIAL POR TUMOR (HEMICOLECTOMIA)	2
416050042 - COLOSTOMIA POR TUMOR	4
416050050 - EXCISAO DE TUMOR RETAL PELO ANUS	1
416050077 - RETOSSIGMOIDECTOMIA ABDOMINAL POR TUMOR	8
416080014 - EXCISAO E ENXERTO DE PELE (HEMANGIOMA NEVUS / TUMOR)	2
416080022 - EXCISAO E RECONSTRUCAO TOTAL DE LABIO POR TUMOR	2
416080030 - EXCISAO E SUTURA COM PLASTICA EM Z NA PELE POR TUMOR	20
416080065 - EXTIRPACAO E SUPRESSAO MULTIPLA DE LESAO DA PELE E TECIDO CELULAR SUBCUTANEO	7
416080081 - RECONSTRUCAO C/ RETALHO MIOCUTANEO EM CIRURGIA ONCOLOGICA (QUALQUER PARTE)	9
416080103 - RESSECCAO AMPLIADA DE TUMORES DE PARTES MOLES	7
416090010 - AMPUTACAO / DESARTICULACAO DE MEMBROS INFERIORES POR TUMOR	1
416090060 - RESSECCAO DE PARTES MOLES DAS EXTREMIDADES C/ RECONSTRUCAO	1
416110010 - LOBECTOMIA PULMONAR RADICAL	2
416120024 - MASTECTOMIA RADICAL C/ LINFADENECTOMIA AXILAR	1
416130020 - EXTIRPACAO DE TUMOR DO CAVUM	2
416130046 - LARINGECTOMIA TOTAL C/ ESWAZIAMENTO CERVICAL POR TUMOR	1

501030069 - COLETA E ACONDICIONAMENTO DE MEDULA OSSEA NO BRASIL PARA TRANSPLANTE AUTOGENICO	1
505010070 - TRANSPLANTE AUTOGENICO DE CELULAS-TRONCO HEMATOPOETICAS DE MEDULA OSSEA -	2
505010089 - TRANSPLANTE AUTOGENICO DE CELULAS-TRONCO HEMATOPOETICAS DE SANGUE PERIFERICO	2
506020037 - TRATAMENTO DE INTERCORRENCIA POS-TRANSPLANTE ALOGENICO DE CELULAS-TRONCO HEMATOP	1
TOTAL	538
HOSPITAL DE DOENCAS TROPICAIS DR. ANUAR AUAD	
301060010 - DIAGNOSTICO E/OU ATENDIMENTO DE URGENCIA EM CLINICA PEDIATRICA	2
301060088 - DIAGNOSTICO E/OU ATENDIMENTO DE URGENCIA EM CLINICA MEDICA	16
303010010 - TRATAMENTO DE DENGUE CLASSICA	1
303010029 - TRATAMENTO DE DENGUE HEMORRAGICA	1
303010037 - TRATAMENTO DE OUTRAS DOENCAS BACTERIANAS	18
303010053 - TRATAMENTO DE OUTRAS DOENCAS DEVIDAS A PROTOZOARIOS	3
303010070 - TRATAMENTO DE FEBRES POR ARBOVIRUS E FEBRES HEMORRAGICAS VIRAIS	1
303010088 - TRATAMENTO DE HANSEIASE	18
303010118 - TRATAMENTO DE HEPATITES VIRAIS	3
303010134 - TRATAMENTO DE INFECCOES VIRAIS CARACTERIZADAS POR LESOES DE PELE E MUCOSAS	41
303010142 - TRATAMENTO DE INFECCOES VIRAIS DO SISTEMA NERVOSO CENTRAL	14
303010150 - TRATAMENTO DE MALARIA	2
303010169 - TRATAMENTO DE MICOSES	1
303010193 - TRATAMENTO DE OUTRAS DOENCAS CAUSADAS POR VIRUS	5
303010215 - TRATAMENTO DE TUBERCULOSE	9
303070072 - TRATAMENTO DE DOENCAS DO FIGADO	1
303080043 - TRATAMENTO DE AFECCOES BOLHOSAS	4
303080051 - TRATAMENTO DE DERMATITES E ECZEMAS	1
303080086 - TRATAMENTO DE FARMACODERMIAS	8
303080094 - TRATAMENTO DE OUTRAS AFECCOES DA PELE E DO TECIDO SUBCUTANEO	12
303130040 - TRATAMENTO DE PACIENTE SOB CUIDADOS PROLONGADOS POR ENFERMIDADES DECORRENTES DA	23
303140046 - TRATAMENTO DAS DOENCAS CRONICAS DAS VIAS AEREAS INFERIORES	3
303140135 - TRATAMENTO DE OUTRAS DOENCAS DO APARELHO RESPIRATORIO	3
303140143 - TRATAMENTO DE OUTRAS INFECCOES AGUDAS DAS VIAS AEREAS INFERIORES	1
303140151 - TRATAMENTO DE PNEUMONIAS OU INFLUENZA (GRIPE)	4
303180013 - TRATAMENTO DE AFECCOES ASSOCIADAS AO HIV/AIDS	15
303180030 - TRATAMENTO DE AFECCOES DO APARELHO DIGESTIVO EM HIV/AIDS	10
303180048 - TRATAMENTO DE AFECCOES DO SISTEMA NERVOSO EM HIV/AIDS	9
303180056 - TRATAMENTO DE AFECCOES DO SISTEMA RESPIRATORIO EM HIV/AIDS	21
303180064 - TRATAMENTO DE DOENCAS DISSEMINADAS EM AIDS	10
303180072 - TRATAMENTO DE HIV / AIDS	3
305020048 - TRATAMENTO DE INSUFICIENCIA RENAL AGUDA	1

308020022 - TRATAMENTO DE EFEITOS DO CONTATO C/ ANIMAIS E PLANTAS VENENOSOS	13
404010377 - TRAQUEOTOMIA	1
407010211 - GASTROSTOMIA	2
407020101 - COLOSTOMIA	1
415010012 - TRATAMENTO C/ CIRURGIAS MULTIPLAS	3
415040035 - DEBRIDAMENTO DE ULCERA / DE TECIDOS DESVITALIZADOS	1

TOTAL	285
--------------	------------

HOSPITAL DE URGENCIAS DE GOIANIA - HUGO

301060070 - DIAGNOSTICO E/OU ATENDIMENTO DE URGENCIA EM CLINICA CIRURGICA	4
301060088 - DIAGNOSTICO E/OU ATENDIMENTO DE URGENCIA EM CLINICA MEDICA	1
303010037 - TRATAMENTO DE OUTRAS DOENCAS BACTERIANAS	8
303010061 - TRATAMENTO DE DOENCAS INFECCIOSAS E INTESTINAIS	1
303020059 - TRATAMENTO DE ANEMIAS NUTRICIONAIS	1
303020083 - TRATAMENTO DE OUTRAS DOENCAS DO SANGUE E DOS ORGAOS HEMATOPOETICOS	1
303040076 - TRATAMENTO CONSERVADOR DA HEMORRAGIA CEREBRAL	2
303040084 - TRATAMENTO CONSERVADOR DE TRAUMATISMO CRANIOENCEFALICO (GRAU LEVE)	23
303040092 - TRATAMENTO CONSERVADOR DE TRAUMATISMO CRANIOENCEFALICO (GRAU MEDIO)	88
303040106 - TRATAMENTO CONSERVADOR DE TRAUMATISMO CRANIOENCEFALICO GRAVE	17
303040114 - TRATAMENTO CONSERVADOR DE TRAUMATISMO RAQUIMEDULAR	1
303040149 - TRATAMENTO DE AVC (ISQUEMICO / HEMORRAGICO AGUDO)	36
303040165 - TRATAMENTO DE CRISES EPILETICAS NAO CONTROLADAS	5
303040238 - TRATAMENTO DE FRATURA DA COLUNA VERTEBRAL C/ LESAO DA MEDULA ESPINHAL	4
303040289 - TRATAMENTO DE SURTO DE ESCLEROSE MULTIPLA	1
303060026 - TRATAMENTO DE ARRITMIAS	3
303060050 - TRATAMENTO DE CHOQUE ANAFILATICO	1
303060077 - TRATAMENTO DE CHOQUE HIPOVOLEMICO EM CRIANCA	1
303060131 - TRATAMENTO DE EDEMA AGUDO DE PULMAO	4
303060190 - TRATAMENTO DE INFARTO AGUDO DO MIOCARDIO	5
303060212 - TRATAMENTO DE INSUFICIENCIA CARDIACA	7
303060239 - TRATAMENTO DE MIOCARDIOPATIAS	1
303060255 - TRATAMENTO DE PARADA CARDIACA C/ RESSUSCITACAO BEM SUCEDIDA	1
303060298 - TRATAMENTO DE TROMBOSE VENOSA PROFUNDA	1
303070064 - TRATAMENTO DE DOENCAS DO ESOFAGO ESTOMAGO E DUODENO	2
303070102 - TRATAMENTO DE OUTRAS DOENCAS DO APARELHO DIGESTIVO	20
303070110 - TRATAMENTO DE OUTRAS DOENCAS DO INTESTINO	1
303070129 - TRATAMENTO DE TRANSTORNOS DAS VIAS BILIARES E PANCREAS	1
303080078 - TRATAMENTO DE ESTREPTOCOCCIAS	1
303080094 - TRATAMENTO DE OUTRAS AFECCOES DA PELE E DO TECIDO SUBCUTANEO	3
303090197 - TRATAMENTO CONSERVADOR DE FRATURA DOS ANEIS PELVICOS	1
303090235 - TRATAMENTO CONSERVADOR DE LESAO DA COLUNA TORACO-LOMBO-SACRA C/ ORTESE	3

303090243 - TRATAMENTO CONSERVADOR DE LESAO DA COLUNA TORACO-LOMBO-SACRA S/ IMOBILIZACAO	3
303140046 - TRATAMENTO DAS DOENCAS CRONICAS DAS VIAS AEREAS INFERIORES	1
303140089 - TRATAMENTO DE DOENCAS RESPIRATORIAS QUE AFETAM PRINCIPALMENTE O INTERSTICIO	1
303140097 - TRATAMENTO DE HEMORRAGIAS DAS VIAS RESPIRATORIAS	1
303140135 - TRATAMENTO DE OUTRAS DOENCAS DO APARELHO RESPIRATORIO	2
303140151 - TRATAMENTO DE PNEUMONIAS OU INFLUENZA (GRIPE)	13
303150017 - TRATAMENTO DE DOENCAS DOS ORGAOS GENITAIS MASCULINOS	1
303150041 - TRATAMENTO DE DOENCAS RENAIIS TUBULO-INTERSTICIAIS	1
303150050 - TRATAMENTO DE OUTRAS DOENCAS DO APARELHO URINARIO	1
305020013 - TRATAMENTO DA PIELONEFRITE	2
305020056 - TRATAMENTO DE INSUFICIENCIA RENAL CRONICA	1
308010019 - TRATAMENTO DE TRAUMATISMOS DE LOCALIZACAO ESPECIFICADA / NAO ESPECIFICADA	28
308010035 - TRATAMENTO DE TRAUMATISMOS C/ LESAO DE ORGAO INTRA-TORACICO E INTRA-ABDOMINAL	1
308010043 - TRATAMENTO DE TRAUMATISMOS ENVOLVENDO MULTIPLAS REGIOES DO CORPO	2
308020030 - TRATAMENTO DE INTOXICACAO OU ENVENENAMENTO POR EXPOSICAO A MEDICAMENTO E	2
SUBSTAN	
308030028 - TRATAMENTO DE EFEITOS DE OUTRAS CAUSAS EXTERNAS	1
308040015 - TRATAMENTO DE COMPLICACOES DE PROCEDIMENTOS CIRURGICOS OU MEDICOS	7
401020037 - ENXERTO LIVRE DE PELE TOTAL	12
401020053 - EXCISAO E SUTURA DE LESAO NA PELE C/ PLASTICA EM Z OU ROTACAO DE RETALHO	13
401020126 - TRATAMENTO CIRURGICO DE ESCALPO PARCIAL	1
403010098 - DERIVACAO VENTRICULAR EXTERNA / SUBGALEAL	1
403010101 - DERIVACAO VENTRICULAR P/ PERITONEO / ATRIO / PLEURA / RAQUE	1
403010187 - REVISAO DE DERIVACAO VENTRICULAR PARA PERITONEO / ATRIO / PLEURA / RAQUE	1
403010268 - TRATAMENTO CIRURGICO DE FRATURA DO CRANIO C/ AFUNDAMENTO	3
403010276 - TRATAMENTO CIRURGICO DE HEMATOMA EXTRADURAL	12
403010284 - TRATAMENTO CIRURGICO DE HEMATOMA INTRACEREBRAL	4
403010306 - TRATAMENTO CIRURGICO DE HEMATOMA SUBDURAL AGUDO	5
403010314 - TRATAMENTO CIRURGICO DE HEMATOMA SUBDURAL CRONICO	5
403010365 - TREPANACAO PARA BIOPSIA CEREBRAL / DRENAGEM DE ABSCESSO / CISTO	1
404010067 - DRENAGEM DE ABSCESSO PERIAMIGDALIANO	2
404010377 - TRAQUEOTOMIA	3
404020356 - TRATAMENTO CIRURGICO DE FISTULA E CISTOS ORO-MAXILARES	1
404020429 - TRATAMENTO CIRURGICO DO SOALHO DA ORBITA	1
404020470 - RECONSTRUÇÃO DO SULCO GENGIVO-LABIAL	1
404020500 - OSTEOSSÍNTESE DA FRATURA COMPLEXA DA MANDÍBULA	5
404020526 - OSTEOSSÍNTESE DE FRATURA DO COMPLEXO ÓRBITO-ZIGOMÁTICO-MAXILAR	1
404020542 - REDUÇÃO CIRÚRGICA DE FRATURA DOS OSSOS PRÓPRIOS DO NARIZ	4
404020550 - OSTEOSSÍNTESE DE FRATURA SIMPLES DE MANDÍBULA	1
404020704 - OSTEOSSÍNTESE DA FRATURA DO OSSO ZIGOMÁTICO	1
404030092 - PALATOPLASTIA PARCIAL / TOTAL	2

404030149 - RECONSTRUCAO DO SULCO GENGIVO LABIAL	1
406020051 - ANEURISMECTOMIA TORACO-ABDOMINAL	2
406020124 - EMBOLECTOMIA ARTERIAL	2
406020493 - TRATAMENTO CIRURGICO DE LESOES VASCULARES TRAUMATICAS DA REGIAO CERVICAL	4
406020507 - TRATAMENTO CIRURGICO DE LESOES VASCULARES TRAUMATICAS DE MEMBRO INFERIOR	1
BILATER	
406020515 - TRATAMENTO CIRURGICO DE LESOES VASCULARES TRAUMATICAS DE MEMBRO INFERIOR	4
UNILATE	
406020531 - TRATAMENTO CIRURGICO DE LESOES VASCULARES TRAUMATICAS DE MEMBRO SUPERIOR	2
UNILATE	
407010190 - GASTRORRAFIA	1
407010211 - GASTROSTOMIA	1
407010246 - RETIRADA DE CORPO ESTRANHO DO TUBO DIGESTIVO POR ENDOSCOPIA	1
407020039 - APENDICECTOMIA	16
407020063 - COLECTOMIA PARCIAL (HEMICOLECTOMIA)	4
407020101 - COLOSTOMIA	3
407020179 - ENTERECTOMIA	4
407020209 - ENTEROTOMIA E/OU ENTERORRAFIA C/ SUTURA / RESSECCAO (QUALQUER SEGMENTO)	7
407020284 - HEMORROIDECTOMIA	1
407020322 - PLASTICA ANAL EXTERNA / ESFINCTEROPLASTIA ANAL	1
407020381 - REMOCAO CIRURGICA DE FECALOMA	1
407030026 - COLECISTECTOMIA	9
407030034 - COLECISTECTOMIA VIDEOLAPAROSCOPICA	2
407030069 - COLEDOCOTOMIA C/ OU S/ COLECISTECTOMIA	1
407030123 - ESPLENECTOMIA	5
407030140 - HEPATORRAFIA	1
407040102 - HERNIOPLASTIA INGUINAL / CRURAL (UNILATERAL)	5
407040145 - HERNIORRAFIA S/ RESSECCAO INTESTINAL (HERNIA ESTRANGULADA)	4
407040161 - LAPAROTOMIA EXPLORADORA	34
407040188 - LIBERACAO DE ADERENCIAS INTESTINAIS	1
407040242 - RESSUTURA DE PAREDE ABDOMINAL (POR DEISCENCIA TOTAL / EVISCERACAO)	2
408010150 - TRATAMENTO CIRURGICO DE FRATURA DA CLAVICULA	3
408010193 - TRATAMENTO CIRURGICO DE LUXACAO / FRATURA-LUXACAO ESCAPULO-UMERAL AGUDA	2
408020016 - AMPUTACAO / DESARTICULACAO DE MAO E PUNHO	1
408020024 - AMPUTACAO / DESARTICULACAO DE MEMBROS SUPERIORES	1
408020148 - RECONSTRUCAO DE POLIA TENDINOSA DE MAO	1
408020172 - REDUCAO INCRUENTA DE FRATURA / LESAO FISARIA NO PUNHO	2
408020199 - REDUCAO INCRUENTA DE FRATURA DA DIAFISE DO UMERO	1
408020229 - REDUCAO INCRUENTA DE LUXACAO / FRATURA-LUXACAO DO COTOVELO	1
408020237 - REDUCAO INCRUENTA DE LUXACAO / FRATURA-LUXACAO E METACARPO-FALANGIANA /	1
METATARS	
408020245 - REDUCAO INCRUENTA DE LUXACAO OU FRATURA / LUXACAO NO PUNHO	3

UMERO	408020334 - TRATAMENTO CIRURGICO DE FRATURA / LESAO FISARIA DA EXTREMIDADE PROXIMAL DO	8
FIXACAO	408020342 - TRATAMENTO CIRURGICO DE FRATURA / LESAO FISARIA DAS FALANGES DA MAO (COM	52
	408020350 - TRATAMENTO CIRURGICO DE FRATURA / LESAO FISARIA DE EPICONDILIO / EPITROClea DO UM	1
UMERO	408020369 - TRATAMENTO CIRURGICO DE FRATURA / LESAO FISARIA DO CONDILO / TROCANTER DO	6
	408020377 - TRATAMENTO CIRURGICO DE FRATURA / LESAO FISARIA DOS METACARPIANOS	5
	408020385 - TRATAMENTO CIRURGICO DE FRATURA / LESAO FISARIA SUPRA-CONDILIANA DO UMERO	16
	408020393 - TRATAMENTO CIRURGICO DE FRATURA DA DIAFISE DO UMERO	5
AN	408020407 - TRATAMENTO CIRURGICO DE FRATURA DA EXTREMIDADE / METAFISE DISTAL DOS OSSOS DO	6
DO	408020415 - TRATAMENTO CIRURGICO DE FRATURA DE EXTREMIDADES / METAFISE PROXIMAL DOS OSSOS	1
SI	408020423 - TRATAMENTO CIRURGICO DE FRATURA DIAFISARIA DE AMBOS OS OSSOS DO ANTEBRACO (C/	19
	408020431 - TRATAMENTO CIRURGICO DE FRATURA DIAFISARIA UNICA DO RADIO / DA ULNA	10
LOPRESTI	408020458 - TRATAMENTO CIRURGICO DE FRATURA-LUXACAO DE GALEAZZI / MONTEGGIA / ESSEX-	1
	408020466 - TRATAMENTO CIRURGICO DE FRATURAS DOS OSSOS DO CARPO	6
COTOV	408020482 - TRATAMENTO CIRURGICO DE LESAO AGUDA CAPSULO-LIGAMENTAR DO MEMBRO SUPERIOR:	1
	408020520 - TRATAMENTO CIRURGICO DE LUXACAO / FRATURA-LUXACAO DOS OSSOS DO CARPO	3
	408020539 - TRATAMENTO CIRURGICO DE LUXACAO / FRATURA-LUXACAO METACARPO-FALANGIANA	13
	408020547 - TRATAMENTO CIRURGICO DE LUXACAO OU FRATURA-LUXACAO DO COTOVELO	9
INSTRUMENTACAO	408030020 - ARTRODESE CERVICAL / CERVICO-TORACICA POSTERIOR UM NIVEL - INCLUI	1
	408030062 - ARTRODESE CERVICAL ANTERIOR TRES NIVEIS	1
	408030305 - ARTRODESE TORACO-LOMBO-SACRA POSTERIOR, QUATRO NIVEIS, INCLUI INSTRUMENTACAO	2
	408030607 - RETIRADA DE CORPO ESTRANHO DA COLUNA TORACO-LOMBO-SACRA POR VIA POSTERIOR	2
	408040149 - OSTECTOMIA DA PELVE	1
	408040190 - REDUCAO INCRUENTA DE LUXACAO COXO-FEMORAL TRAUMATICA / POS-ARTROPLASTIA	4
DISJUNC	408040254 - TRATAMENTO CIRURGICO DE ASSOCIACAO FRATURA / LUXACAO / FRATURA-LUXACAO /	1
	408040262 - TRATAMENTO CIRURGICO DE FRATURA / LUXACAO / FRATURA-LUXACAO / DISJUNCAO DO ANEL	5
FEM	408040289 - TRATAMENTO CIRURGICO DE FRATURA / LUXACAO COXO-FEMORAL C/ FRATURA DA EPIFISE	1
	408040297 - TRATAMENTO CIRURGICO DE FRATURA DO ACETABULO	3
	408050012 - AMPUTACAO / DESARTICULACAO DE MEMBROS INFERIORES	14
	408050080 - FASCIOTOMIA DE MEMBROS INFERIORES	1
	408050217 - REDUCAO INCRUENTA DE FRATURA / LUXACAO / FRATURA-LUXACAO DO TORNOZELO	2
	408050225 - REDUCAO INCRUENTA DE FRATURA DIAFISARIA / LESAO FISARIA DISTAL DA TIBIA C/ OU S/	1
	408050233 - REDUCAO INCRUENTA DE FRATURA DIAFISARIA / LESAO FISARIA PROXIMAL DO FEMUR	2
	408050454 - TRATAMENTO CIRURGICO DE FRATURA / LESAO FISARIA DE OSSOS DO MEDIO-PE	3
	408050462 - TRATAMENTO CIRURGICO DE FRATURA / LESAO FISARIA DOS METATARSIANOS	3

	408050470 - TRATAMENTO CIRURGICO DE FRATURA / LESAO FISARIA DOS PODODACTILOS	5
	408050489 - TRATAMENTO CIRURGICO DE FRATURA / LESAO FISARIA PROXIMAL (COLO) DO FEMUR (SINTES	17
DO	408050497 - TRATAMENTO CIRURGICO DE FRATURA BIMALEOLAR / TRIMALEOLAR / DA FRATURA-LUXACAO	2
	408050500 - TRATAMENTO CIRURGICO DE FRATURA DA DIAFISE DA TIBIA	68
	408050519 - TRATAMENTO CIRURGICO DE FRATURA DA DIAFISE DO FEMUR	39
	408050527 - TRATAMENTO CIRURGICO DE FRATURA DA PATELA POR FIXACAO INTERNA (PATELECTOMIA)	2
	408050535 - TRATAMENTO CIRURGICO DE FRATURA DO CALCANEIO	2
	408050543 - TRATAMENTO CIRURGICO DE FRATURA DO PILAO TIBIAL	3
	408050551 - TRATAMENTO CIRURGICO DE FRATURA DO PLANALTO TIBIAL	5
	408050560 - TRATAMENTO CIRURGICO DE FRATURA DO TALUS	2
	408050578 - TRATAMENTO CIRURGICO DE FRATURA DO TORNOZELO UNIMALEOLAR	10
	408050586 - TRATAMENTO CIRURGICO DE FRATURA INTERCONDILEANA / DOS CONDILOS DO FEMUR	1
	408050616 - TRATAMENTO CIRURGICO DE FRATURA SUBTROCANTERIANA	3
	408050624 - TRATAMENTO CIRURGICO DE FRATURA SUPRACONDILEANA DO FEMUR (METAFISE DISTAL)	2
	408050632 - TRATAMENTO CIRURGICO DE FRATURA TRANSTROCANTERIANA	8
	408050683 - TRATAMENTO CIRURGICO DE LUXACAO / FRATURA-LUXACAO AO NIVEL DO JOELHO	2
INTER-F	408050691 - TRATAMENTO CIRURGICO DE LUXACAO / FRATURA-LUXACAO METATARSO-FALANGIANA /	13
	408050713 - TRATAMENTO CIRURGICO DE LUXACAO / FRATURA-LUXACAO TARSO-METATARSICA	4
DA	408050799 - TRATAMENTO CIRURGICO DE PSEUDARTROSE / RETARDO DE CONSOLIDACAO / PERDA OSSEA	2
DO	408050810 - TRATAMENTO CIRURGICO DE PSEUDARTROSE / RETARDO DE CONSOLIDACAO / PERDA OSSEA	2
DA	408050861 - TRATAMENTO CIRURGICO DE PSEUDARTROSE / RETARDO DE CONSOLIDACAO / PERDA OSSEA	3
	408060042 - AMPUTACAO / DESARTICULACAO DE DEDO	14
	408060174 - OSTECTOMIA DE OSSOS LONGOS EXCETO DA MAO E DO PE	1
	408060190 - OSTEOTOMIA DE OSSOS LONGOS EXCETO DA MAO E DO PE	1
	408060212 - RESSECCAO DE CISTO SINOVIAL	1
	408060379 - RETIRADA DE PLACA E/OU PARAFUSOS	2
	408060425 - REVISAO CIRURGICA DE COTO DE AMPUTACAO DOS DEDOS	1
	408060450 - TENOMIORRAFIA	33
	408060476 - TENOPLASTIA OU ENXERTO DE TENDAO UNICO	1
	408060484 - TENORRAFIA UNICA EM TUNEL OSTEO-FIBROSO	2
	408060557 - TRATAMENTO CIRURGICO DE ARTRITE INFECCIOSA (GRANDES E MEDIAS ARTICULACOES)	1
	408060638 - TRATAMENTO CIRURGICO DE LUXACAO / FRATURA-LUXACAO METATARSO INTER-FALANGEANA	7
	409010081 - CISTORRAFIA	1
	409010090 - CISTOSTOMIA	1
	409040096 - EXPLORACAO CIRURGICA DA BOLSA ESCROTAL	2
	409040169 - ORQUIECTOMIA UNILATERAL	2
	409050075 - PLASTICA TOTAL DO PENIS	1
	409060232 - SALPINGECTOMIA UNI / BILATERAL	1

412030012 - DESCORTICACAO PULMONAR	1
412040166 - TORACOSTOMIA C/ DRENAGEM PLEURAL FECHADA	30
412040174 - TORACOTOMIA EXPLORADORA	1
413040151 - TRANSFERENCIA INTERMEDIARIA DE RETALHO	2
413040178 - TRATAMENTO CIRURGICO DE LESOES EXTENSAS C/ PERDA DE SUBSTANCIA CUTANEA	20
413040240 - TRATAMENTO CIRURGICO P/ REPARACOES DE PERDA DE SUBSTANCIA DA MAO	3
414010078 - REDUCAO CRUENTA DE AFUNDAMENTO DO MALAR C/ FIXACAO	3
414010108 - REDUCAO CRUENTA DE FRATURA COMINUTIVA DA MANDIBULA	1
414010140 - REDUCAO CRUENTA DE FRATURA DOS OSSOS PROPRIOS DO NARIZ	2
414010205 - REDUCAO INCRUENTA DE FRATURA UNILATERAL DA MANDIBULA	1
414010272 - TRATAMENTO CIRURGICO DE FISTULA CUTANEA DE ORIGEM DENTARIA	1
415010012 - TRATAMENTO C/ CIRURGIAS MULTIPLAS	17
415020034 - OUTROS PROCEDIMENTOS COM CIRURGIAS SEQUENCIAIS	1
415030013 - TRATAMENTO CIRURGICO EM POLITRAUMATIZADOS	59
415040027 - DEBRIDAMENTO DE FASCEITE NECROTIZANTE	1
415040035 - DEBRIDAMENTO DE ULCERA / DE TECIDOS DESVITALIZADOS	19

TOTAL
1172
HOSPITAL E MATERNIDADE DOM BOSCO

303010010 - TRATAMENTO DE DENGUE CLASSICA	1
303010061 - TRATAMENTO DE DOENCAS INFECCIOSAS E INTESTINAIS	28
303010193 - TRATAMENTO DE OUTRAS DOENCAS CAUSADAS POR VIRUS	1
303020059 - TRATAMENTO DE ANEMIAS NUTRICIONAIS	2
303030038 - TRATAMENTO DE DIABETES MELLITUS	2
303030046 - TRATAMENTO DE DISTURBIOS METABOLICOS	12
303060107 - TRATAMENTO DE CRISE HIPERTENSIVA	2
303070064 - TRATAMENTO DE DOENCAS DO ESOFAGO ESTOMAGO E DUODENO	2
303070072 - TRATAMENTO DE DOENCAS DO FIGADO	1
303070102 - TRATAMENTO DE OUTRAS DOENCAS DO APARELHO DIGESTIVO	1
303070129 - TRATAMENTO DE TRANSTORNOS DAS VIAS BILIARES E PANCREAS	1
303080060 - TRATAMENTO DE ESTAFILOCOCCIAS	2
303080078 - TRATAMENTO DE ESTREPTOCOCCIAS	1
303140046 - TRATAMENTO DAS DOENCAS CRONICAS DAS VIAS AEREAS INFERIORES	9
303140070 - TRATAMENTO DE DOENCA DO OUVIDO EXTERNO MEDIO E DA MASTOIDE	2
303140100 - TRATAMENTO DE INFECCOES AGUDAS DAS VIAS AEREAS SUPERIORES	4
303140151 - TRATAMENTO DE PNEUMONIAS OU INFLUENZA (GRIPE)	19
303150050 - TRATAMENTO DE OUTRAS DOENCAS DO APARELHO URINARIO	10
305020013 - TRATAMENTO DA PIELONEFRITE	9
305020021 - TRATAMENTO DE CALCULOSE RENAL	4

TOTAL
113
HOSPITAL E MATERNIDADE SANTA BARBARA

301060010 - DIAGNOSTICO E/OU ATENDIMENTO DE URGENCIA EM CLINICA PEDIATRICA	1
303010010 - TRATAMENTO DE DENGUE CLASSICA	3
303010037 - TRATAMENTO DE OUTRAS DOENCAS BACTERIANAS	1
303010061 - TRATAMENTO DE DOENCAS INFECCIOSAS E INTESTINAIS	25
303010070 - TRATAMENTO DE FEBRES POR ARBOVIRUS E FEBRES HEMORRAGICAS VIRAIS	1
303010118 - TRATAMENTO DE HEPATITES VIRAIS	2
303010134 - TRATAMENTO DE INFECCOES VIRAIS CARACTERIZADAS POR LESOES DE PELE E MUCOSAS	2
303020032 - TRATAMENTO DE ANEMIA APLASTICA E OUTRAS ANEMIAS	2
303020040 - TRATAMENTO DE ANEMIA HEMOLITICA	3
303020059 - TRATAMENTO DE ANEMIAS NUTRICIONAIS	2
303020083 - TRATAMENTO DE OUTRAS DOENCAS DO SANGUE E DOS ORGAOS HEMATOPOETICOS	3
303030020 - TRATAMENTO DE DESNUTRICA0	1
303030038 - TRATAMENTO DE DIABETES MELLITUS	23
303030046 - TRATAMENTO DE DISTURBIOS METABOLICOS	25
303030062 - TRATAMENTO DE TRANSTORNOS DE OUTRAS GLANDULAS ENDOCRINAS	1
303040033 - TRATAMENTO DA MIGRANEA COMPLICADA	2
303040149 - TRATAMENTO DE AVC (ISQUEMICO / HEMORRAGICO AGUDO)	1
303060026 - TRATAMENTO DE ARRITMIAS	8
303060107 - TRATAMENTO DE CRISE HIPERTENSIVA	3
303060131 - TRATAMENTO DE EDEMA AGUDO DE PULMAO	1
303060182 - TRATAMENTO DE HIPERTENSAO SECUNDARIA	2
303060204 - TRATAMENTO DE INSUFICIENCIA ARTERIAL C/ ISQUEMIA CRITICA	1
303060212 - TRATAMENTO DE INSUFICIENCIA CARDIACA	47
303060280 - TRATAMENTO DE SINDROME CORONARIANA AGUDA	7
303060298 - TRATAMENTO DE TROMBOSE VENOSA PROFUNDA	2
303060301 - TRATAMENTO DE VARIZES DOS MEMBROS INFERIORES C/ ULCERA	1
303070064 - TRATAMENTO DE DOENCAS DO ESOFAGO ESTOMAGO E DUODENO	4
303070072 - TRATAMENTO DE DOENCAS DO FIGADO	1
303070099 - TRATAMENTO DE ENTERITES E COLITES NAO INFECCIOSAS	8
303070102 - TRATAMENTO DE OUTRAS DOENCAS DO APARELHO DIGESTIVO	12
303070110 - TRATAMENTO DE OUTRAS DOENCAS DO INTESTINO	1
303070129 - TRATAMENTO DE TRANSTORNOS DAS VIAS BILIARES E PANCREAS	1
303080043 - TRATAMENTO DE AFECCOES BOLHOSAS	1
303080051 - TRATAMENTO DE DERMATITES E ECZEMAS	3
303080060 - TRATAMENTO DE ESTAFILOCOCCIAS	4
303080078 - TRATAMENTO DE ESTREPTOCOCCIAS	6
303080086 - TRATAMENTO DE FARMACODERMIAS	2
303080094 - TRATAMENTO DE OUTRAS AFECCOES DA PELE E DO TECIDO SUBCUTANEO	1
303090294 - TRATAMENTO CONSERVADOR DE LUMBAGO OU DORSALGIA REFRATARIOS	1
303100044 - TRATAMENTO DE INTERCORRENCIAS CLINICAS NA GRAVIDEZ	1

303140046 - TRATAMENTO DAS DOENCAS CRONICAS DAS VIAS AEREAS INFERIORES	30
303140100 - TRATAMENTO DE INFECCOES AGUDAS DAS VIAS AEREAS SUPERIORES	5
303140135 - TRATAMENTO DE OUTRAS DOENCAS DO APARELHO RESPIRATORIO	8
303140143 - TRATAMENTO DE OUTRAS INFECCOES AGUDAS DAS VIAS AEREAS INFERIORES	20
303140151 - TRATAMENTO DE PNEUMONIAS OU INFLUENZA (GRIPE)	174
303150025 - TRATAMENTO DE DOENCAS GLOMERULARES	1
303150050 - TRATAMENTO DE OUTRAS DOENCAS DO APARELHO URINARIO	22
303160020 - TRATAMENTO DE INFECCOES ESPECIFICAS DO PERIODO PERINATAL	1
303160055 - TRATAMENTO DE TRANSTORNOS RELACIONADOS C/ A DURACAO DA GESTACAO E C/ O CRESCIMEN	4
303160063 - TRATAMENTO DE TRANSTORNOS RESPIRATORIOS E CARDIOVASCULARES ESPECIFICOS DO PERIOD	4
305020013 - TRATAMENTO DA PIELONEFRITE	24
305020021 - TRATAMENTO DE CALCULOSE RENAL	4
305020048 - TRATAMENTO DE INSUFICIENCIA RENAL AGUDA	2
308020030 - TRATAMENTO DE INTOXICACAO OU ENVENENAMENTO POR EXPOSICAO A MEDICAMENTO E SUBSTAN	4
406020566 - TRATAMENTO CIRURGICO DE VARIZES (BILATERAL)	2
408020423 - TRATAMENTO CIRURGICO DE FRATURA DIAFISARIA DE AMBOS OS OSSOS DO ANTEBRACO (C/ SI	1
408020431 - TRATAMENTO CIRURGICO DE FRATURA DIAFISARIA UNICA DO RADIO / DA ULNA	2
408020440 - TRATAMENTO CIRURGICO DE FRATURA LESAO FISARIA DOS OSSOS DO ANTEBRACO	1
408050020 - AMPUTACAO / DESARTICULACAO DE PE E TARSO	1
408050519 - TRATAMENTO CIRURGICO DE FRATURA DA DIAFISE DO FEMUR	1
408060042 - AMPUTACAO / DESARTICULACAO DE DEDO	1
408060352 - RETIRADA DE FIO OU PINO INTRA-OSSEO	2
408060379 - RETIRADA DE PLACA E/OU PARAFUSOS	5
415040035 - DEBRIDAMENTO DE ULCERA / DE TECIDOS DESVITALIZADOS	3
TOTAL	538
HOSPITAL E MATERNIDADE VILA NOVA LTDA	
303030046 - TRATAMENTO DE DISTURBIOS METABOLICOS	1
303060107 - TRATAMENTO DE CRISE HIPERTENSIVA	1
303070129 - TRATAMENTO DE TRANSTORNOS DAS VIAS BILIARES E PANCREAS	1
303140151 - TRATAMENTO DE PNEUMONIAS OU INFLUENZA (GRIPE)	1
310010039 - PARTO NORMAL	2
407020039 - APENDICECTOMIA	1
407030026 - COLECISTECTOMIA	1
411010034 - PARTO CESARIANO	4
411020013 - CURETAGEM POS-ABORTAMENTO / PUERPERAL	1
TOTAL	13
HOSPITAL GERAL DE GOIANIA - DR. ALBERTO RASSI	
303010037 - TRATAMENTO DE OUTRAS DOENCAS BACTERIANAS	8

303010061 - TRATAMENTO DE DOENCAS INFECCIOSAS E INTESTINAIS	1
303010118 - TRATAMENTO DE HEPATITES VIRAIS	1
303020032 - TRATAMENTO DE ANEMIA APLASTICA E OUTRAS ANEMIAS	1
303020059 - TRATAMENTO DE ANEMIAS NUTRICIONAIS	1
303020083 - TRATAMENTO DE OUTRAS DOENCAS DO SANGUE E DOS ORGAOS HEMATOPOETICOS	2
303030038 - TRATAMENTO DE DIABETES MELLITUS	9
303030046 - TRATAMENTO DE DISTURBIOS METABOLICOS	2
303030054 - TRATAMENTO DE TRANSTORNOS DA GLANDULA TIREOIDE	1
303030062 - TRATAMENTO DE TRANSTORNOS DE OUTRAS GLANDULAS ENDOCRINAS	3
303040033 - TRATAMENTO DA MIGRANEA COMPLICADA	1
303040084 - TRATAMENTO CONSERVADOR DE TRAUMATISMO CRANIOENCEFALICO (GRAU LEVE)	1
303040122 - TRATAMENTO CONSERVADOR DE TUMOR CEREBRAL	1
303040149 - TRATAMENTO DE AVC (ISQUEMICO / HEMORRAGICO AGUDO)	10
303040165 - TRATAMENTO DE CRISES EPILETTICAS NAO CONTROLADAS	2
303040220 - TRATAMENTO DE ESCLEROSE GENERALIZADA PROGRESSIVA	1
303040262 - TRATAMENTO DE POLINEUROPATIAS	1
303040270 - TRATAMENTO DE POLIRRADICULONEURITE DESMIELINIZANTE AGUDA	1
303040289 - TRATAMENTO DE SURTO DE ESCLEROSE MULTIPLA	1
303040297 - TRATAMENTO DOS PROCESSOS TOXI INFECCIOSOS DO CEREBRO E DA MEDULA	1
303060018 - TRATAMENTO DE ANEURISMA DA AORTA	1
303060026 - TRATAMENTO DE ARRITMIAS	2
303060069 - TRATAMENTO DE CHOQUE CARDIOGENICO	1
303060107 - TRATAMENTO DE CRISE HIPERTENSIVA	1
303060123 - TRATAMENTO DE DOENCA REUMATICA S/ CARDITE	2
303060190 - TRATAMENTO DE INFARTO AGUDO DO MIOCARDIO	2
303060204 - TRATAMENTO DE INSUFICIENCIA ARTERIAL C/ ISQUEMIA CRITICA	1
303060212 - TRATAMENTO DE INSUFICIENCIA CARDIACA	15
303060263 - TRATAMENTO DE PE DIABETICO COMPLICADO	1
303060280 - TRATAMENTO DE SINDROME CORONARIANA AGUDA	6
303060301 - TRATAMENTO DE VARIZES DOS MEMBROS INFERIORES C/ ULCERA	1
303070064 - TRATAMENTO DE DOENCAS DO ESOFAGO ESTOMAGO E DUODENO	3
303070072 - TRATAMENTO DE DOENCAS DO FIGADO	10
303070102 - TRATAMENTO DE OUTRAS DOENCAS DO APARELHO DIGESTIVO	8
303070129 - TRATAMENTO DE TRANSTORNOS DAS VIAS BILIARES E PANCREAS	5
303080094 - TRATAMENTO DE OUTRAS AFECCOES DA PELE E DO TECIDO SUBCUTANEO	1
303090316 - TRATAMENTO DAS POLIARTROPATIAS INFECCIOSAS / INFLAMATORIAS	3
303140046 - TRATAMENTO DAS DOENCAS CRONICAS DAS VIAS AEREAS INFERIORES	9
303140135 - TRATAMENTO DE OUTRAS DOENCAS DO APARELHO RESPIRATORIO	1
303140151 - TRATAMENTO DE PNEUMONIAS OU INFLUENZA (GRIPE)	8
303150017 - TRATAMENTO DE DOENCAS DOS ORGAOS GENITAIS MASCULINOS	1

	303150025 - TRATAMENTO DE DOENCAS GLOMERULARES	2
	303150050 - TRATAMENTO DE OUTRAS DOENCAS DO APARELHO URINARIO	4
	304100021 - TRATAMENTO CLINICO DE PACIENTE ONCOLOGICO	2
DIALITICO	305010174 - TRATAMENTO DE INTERCORRENCIA EM PACIENTE RENAL CRONICO SOB TRATAMENTO	9
	305020013 - TRATAMENTO DA PIELONEFRITE	2
	305020021 - TRATAMENTO DE CALCULOSE RENAL	1
	305020048 - TRATAMENTO DE INSUFICIENCIA RENAL AGUDA	11
	305020056 - TRATAMENTO DE INSUFICIENCIA RENAL CRONICA	12
	308040015 - TRATAMENTO DE COMPLICACOES DE PROCEDIMENTOS CIRURGICOS OU MEDICOS	3
	403020115 - TRATAMENTO CIRURGICO DE NEUROPATIA COMPRESSIVA C/ OU S/ MICROCIRURGIA	1
CAR	403020123 - TRATAMENTO CIRURGICO DE SINDROME COMPRESSIVA TUNEO OSTEO-FIBROSO AO NIVEL DO	1
	406020361 - PONTE-TROMBOENDARTERECTOMIA AORTO-ILIACA	1
	406020434 - REVASCULARIZACAO POR PONTE / TROMBOENDARTERECTOMIA DE OUTRAS ARTERIAS DISTAIS	2
	406020566 - TRATAMENTO CIRURGICO DE VARIZES (BILATERAL)	1
	407010149 - GASTRECTOMIA TOTAL	1
	407020179 - ENTERECTOMIA	1
	407020225 - EXCISAO DE LESAO / TUMOR ANU-RETAL	1
	407020284 - HEMORROIDECTOMIA	1
	407020403 - RETOSSIGMOIDECTOMIA ABDOMINAL	1
	407030018 - ANASTOMOSE BILEO-DIGESTIVA	4
	407030026 - COLECISTECTOMIA	1
	407030034 - COLECISTECTOMIA VIDEOLAPAROSCOPICA	4
	407030069 - COLEDOCOTOMIA C/ OU S/ COLECISTECTOMIA	3
	407040030 - DRENAGEM DE HEMATOMA / ABSCESSO PRE-PERITONEAL	1
	407040102 - HERNIOPLASTIA INGUINAL / CRURAL (UNILATERAL)	1
	407040161 - LAPAROTOMIA EXPLORADORA	3
	407040226 - REPARACAO DE OUTRAS HERNIAS	1
	407040242 - RESSUTURA DE PAREDE ABDOMINAL (POR DEISCENCIA TOTAL / EVISCERACAO)	1
UMERO	408020334 - TRATAMENTO CIRURGICO DE FRATURA / LESAO FISARIA DA EXTREMIDADE PROXIMAL DO	1
	408020385 - TRATAMENTO CIRURGICO DE FRATURA / LESAO FISARIA SUPRA-CONDILIANA DO UMERO	1
	408030275 - ARTRODESE TORACO-LOMBO-SACRA POSTERIOR (TRES NIVEIS - INCLUI INSTRUMENTACAO)	1
	408030291 - ARTRODESE TORACO-LOMBO-SACRA POSTERIOR, DOIS NIVEIS, INCLUI INSTRUMENTACAO	1
	408030305 - ARTRODESE TORACO-LOMBO-SACRA POSTERIOR, QUATRO NIVEIS, INCLUI INSTRUMENTACAO	1
	408050012 - AMPUTACAO / DESARTICULACAO DE MEMBROS INFERIORES	4
	408050128 - REALINHAMENTO DO MECANISMO EXTENSOR DO JOELHO	1
	408050152 - RECONSTRUCAO LIGAMENTAR EXTRA-ARTICULAR DO JOELHO	1
	408050446 - TRATAMENTO CIRURGICO DE COALISAO TARSAL	1
DO	408050497 - TRATAMENTO CIRURGICO DE FRATURA BIMALEOLAR / TRIMALEOLAR / DA FRATURA-LUXACAO	1

	408050519 - TRATAMENTO CIRURGICO DE FRATURA DA DIAFISE DO FEMUR	2
DO	408050810 - TRATAMENTO CIRURGICO DE PSEUDARTROSE / RETARDO DE CONSOLIDACAO / PERDA OSSEA	1
	408060018 - ALONGAMENTO / ENCURTAMENTO MIOTENDINOSO	1
	408060310 - RESSECCAO SIMPLES DE TUMOR OSSEO / DE PARTES MOLES	1
	408060620 - TRATAMENTO CIRURGICO DE INFECCAO POS-ARTROPLASTIA (GRANDES ARTICULACOES)	1
	409010170 - INSTALACAO ENDOSCOPICA DE CATETER DUPLO J	2
	409010197 - LOMBOTOMIA	1
	409010219 - NEFRECTOMIA TOTAL	1
	409010286 - NEFROSTOMIA C/ OU S/ DRENAGEM	1
	409010294 - NEFROSTOMIA PERCUTANEA	2
	409010316 - PIELOLITOTOMIA	1
	409010529 - URETERECTOMIA	1
	409010561 - URETEROLITOTOMIA	4
	414010094 - REDUCAO CRUENTA DE FRATURA BILATERAL DA MANDIBULA	1
	415010012 - TRATAMENTO C/ CIRURGIAS MULTIPLAS	5
	415040035 - DEBRIDAMENTO DE ULCERA / DE TECIDOS DESVITALIZADOS	5
TOTAL		250
HOSPITAL GOIANIA LESTE		
	301060088 - DIAGNOSTICO E/OU ATENDIMENTO DE URGENCIA EM CLINICA MEDICA	1
	303010010 - TRATAMENTO DE DENGUE CLASSICA	1
	303020032 - TRATAMENTO DE ANEMIA APLASTICA E OUTRAS ANEMIAS	1
	303080078 - TRATAMENTO DE ESTREPTOCOCCIAS	1
	303140151 - TRATAMENTO DE PNEUMONIAS OU INFLUENZA (GRIPE)	2
	310010039 - PARTO NORMAL	4
	403020077 - NEUROLISE NAO FUNCIONAL DE NERVOS PERIFERICOS	1
	407020292 - HERNIORRAFIA C/ RESSECCAO INTESTINAL (HERNIA ESTRANGULADA)	1
	407030026 - COLECISTECTOMIA	1
	407040226 - REPARACAO DE OUTRAS HERNIAS	1
	408010142 - REPARO DE ROTURA DO MANGUITO ROTADOR (INCLUI PROCEDIMENTOS DESCOMPRESSIVOS)	1
	408010150 - TRATAMENTO CIRURGICO DE FRATURA DA CLAVICULA	6
	408010185 - TRATAMENTO CIRURGICO DE LUXACAO / FRATURA-LUXACAO ACROMIO-CLAVICULAR	1
	408020172 - REDUCAO INCRUENTA DE FRATURA / LESAO FISARIA NO PUNHO	5
	408020202 - REDUCAO INCRUENTA DE FRATURA DIAFISARIA DOS OSSOS DO ANTEBRACO	1
UMERO	408020334 - TRATAMENTO CIRURGICO DE FRATURA / LESAO FISARIA DA EXTREMIDADE PROXIMAL DO	7
FIXACAO	408020342 - TRATAMENTO CIRURGICO DE FRATURA / LESAO FISARIA DAS FALANGES DA MAO (COM	2
UMERO	408020369 - TRATAMENTO CIRURGICO DE FRATURA / LESAO FISARIA DO CONDILO / TROCANTER DO	1
	408020377 - TRATAMENTO CIRURGICO DE FRATURA / LESAO FISARIA DOS METACARPANOS	6
	408020385 - TRATAMENTO CIRURGICO DE FRATURA / LESAO FISARIA SUPRA-CONDILIANA DO UMERO	1

	408020393 - TRATAMENTO CIRURGICO DE FRATURA DA DIAFISE DO UMEMO	5
AN	408020407 - TRATAMENTO CIRURGICO DE FRATURA DA EXTREMIDADE / METAFISE DISTAL DOS OSSOS DO	13
DO	408020415 - TRATAMENTO CIRURGICO DE FRATURA DE EXTREMIDADES / METAFISE PROXIMAL DOS OSSOS	1
SI	408020423 - TRATAMENTO CIRURGICO DE FRATURA DIAFISARIA DE AMBOS OS OSSOS DO ANTEBRACO (C/	11
	408020431 - TRATAMENTO CIRURGICO DE FRATURA DIAFISARIA UNICA DO RADIO / DA ULNA	16
	408020440 - TRATAMENTO CIRURGICO DE FRATURA LESAO FISARIA DOS OSSOS DO ANTEBRACO	1
LOPRESTI	408020458 - TRATAMENTO CIRURGICO DE FRATURA-LUXACAO DE GALEAZZI / MONTEGGIA / ESSEX-	2
	408020466 - TRATAMENTO CIRURGICO DE FRATURAS DOS OSSOS DO CARPO	1
COTOV	408020482 - TRATAMENTO CIRURGICO DE LESAO AGUDA CAPSULO-LIGAMENTAR DO MEMBRO SUPERIOR:	1
	408020539 - TRATAMENTO CIRURGICO DE LUXACAO / FRATURA-LUXACAO METACARPO-FALANGIANA	1
	408020547 - TRATAMENTO CIRURGICO DE LUXACAO OU FRATURA-LUXACAO DO COTOVELO	3
	408020580 - TRATAMENTO CIRURGICO DE PSEUDARTROSE AO NIVEL DO COTOVELO	1
RAD	408020598 - TRATAMENTO CIRURGICO DE PSEUDARTROSE NA REGIAO METAFISO-EPIFISARIA DISTAL DO	1
	408020644 - TRATAMENTO CIRURGICO P/ CENTRALIZACAO DO PUNHO	3
	408040084 - ARTROPLASTIA TOTAL PRIMARIA DO QUADRIL CIMENTADA	1
	408050225 - REDUCAO INCRUENTA DE FRATURA DIAFISARIA / LESAO FISARIA DISTAL DA TIBIA C/ OU S/	1
	408050454 - TRATAMENTO CIRURGICO DE FRATURA / LESAO FISARIA DE OSSOS DO MEDIO-PE	2
	408050489 - TRATAMENTO CIRURGICO DE FRATURA / LESAO FISARIA PROXIMAL (COLO) DO FEMUR (SINTES	2
DO	408050497 - TRATAMENTO CIRURGICO DE FRATURA BIMALEOLAR / TRIMALEOLAR / DA FRATURA-LUXACAO	1
	408050500 - TRATAMENTO CIRURGICO DE FRATURA DA DIAFISE DA TIBIA	1
	408050519 - TRATAMENTO CIRURGICO DE FRATURA DA DIAFISE DO FEMUR	2
	408050535 - TRATAMENTO CIRURGICO DE FRATURA DO CALCANEIO	15
	408050543 - TRATAMENTO CIRURGICO DE FRATURA DO PILAO TIBIAL	2
	408050551 - TRATAMENTO CIRURGICO DE FRATURA DO PLANALTO TIBIAL	3
	408050578 - TRATAMENTO CIRURGICO DE FRATURA DO TORNOZELO UNIMALEOLAR	7
	408050632 - TRATAMENTO CIRURGICO DE FRATURA TRANSTROCANTERIANA	2
METATARSIANO	408050659 - TRATAMENTO CIRURGICO DE HALUX VALGUS C/ OSTEOTOMIA DO PRIMEIRO OSSO	1
INTER-F	408050691 - TRATAMENTO CIRURGICO DE LUXACAO / FRATURA-LUXACAO METATARSO-FALANGIANA /	2
	408050705 - TRATAMENTO CIRURGICO DE LUXACAO / FRATURA-LUXACAO SUBTALAR E INTRA-TARSICA	1
DO	408050810 - TRATAMENTO CIRURGICO DE PSEUDARTROSE / RETARDO DE CONSOLIDACAO / PERDA OSSEA	1
DA	408050861 - TRATAMENTO CIRURGICO DE PSEUDARTROSE / RETARDO DE CONSOLIDACAO / PERDA OSSEA	1
	408060212 - RESSECCAO DE CISTO SINOVIAL	1
	408060352 - RETIRADA DE FIO OU PINO INTRA-OSSEO	5
	408060360 - RETIRADA DE FIXADOR EXTERNO	6

408060379 - RETIRADA DE PLACA E/OU PARAFUSOS	5
409060135 - HISTERECTOMIA TOTAL	1
411010034 - PARTO CESARIANO	2
415010012 - TRATAMENTO C/ CIRURGIAS MULTIPLAS	5
TOTAL	175
HOSPITAL INFANTIL DE CAMPINAS	
301060010 - DIAGNOSTICO E/OU ATENDIMENTO DE URGENCIA EM CLINICA PEDIATRICA	9
303010010 - TRATAMENTO DE DENGUE CLASSICA	1
303010037 - TRATAMENTO DE OUTRAS DOENCAS BACTERIANAS	6
303010061 - TRATAMENTO DE DOENCAS INFECCIOSAS E INTESTINAIS	24
303010070 - TRATAMENTO DE FEBRES POR ARBOVIRUS E FEBRES HEMORRAGICAS VIRAIS	1
303020083 - TRATAMENTO DE OUTRAS DOENCAS DO SANGUE E DOS ORGAOS HEMATOPOETICOS	2
303030046 - TRATAMENTO DE DISTURBIOS METABOLICOS	11
303040165 - TRATAMENTO DE CRISES EPILETTICAS NAO CONTROLADAS	1
303070099 - TRATAMENTO DE ENTERITES E COLITES NAO INFECCIOSAS	2
303070102 - TRATAMENTO DE OUTRAS DOENCAS DO APARELHO DIGESTIVO	1
303080060 - TRATAMENTO DE ESTAFILOCOCCIAS	3
303080078 - TRATAMENTO DE ESTREPTOCOCCIAS	2
303140046 - TRATAMENTO DAS DOENCAS CRONICAS DAS VIAS AEREAS INFERIORES	13
303140070 - TRATAMENTO DE DOENCA DO OUVIDO EXTERNO MEDIO E DA MASTOIDE	1
303140119 - TRATAMENTO DE OUTRAS DOENCAS DA PLEURA	1
303140127 - TRATAMENTO DE OUTRAS DOENCAS DAS VIAS AEREAS SUPERIORES	1
303140135 - TRATAMENTO DE OUTRAS DOENCAS DO APARELHO RESPIRATORIO	8
303140143 - TRATAMENTO DE OUTRAS INFECCOES AGUDAS DAS VIAS AEREAS INFERIORES	11
303140151 - TRATAMENTO DE PNEUMONIAS OU INFLUENZA (GRIPE)	74
303150025 - TRATAMENTO DE DOENCAS GLOMERULARES	1
303150050 - TRATAMENTO DE OUTRAS DOENCAS DO APARELHO URINARIO	10
303160020 - TRATAMENTO DE INFECCOES ESPECIFICAS DO PERIODO PERINATAL	2
303160039 - TRATAMENTO DE OUTROS TRANSTORNOS ORIGINADOS NO PERIODO PERINATAL	4
303160047 - TRATAMENTO DE TRANSTORNOS HEMORRAGICOS E HEMATOLOGICOS DO FETO E DO RECEM- NASCID	2
303160055 - TRATAMENTO DE TRANSTORNOS RELACIONADOS C/ A DURACAO DA GESTACAO E C/ O CRESCIMEN	2
303160063 - TRATAMENTO DE TRANSTORNOS RESPIRATORIOS E CARDIOVASCULARES ESPECIFICOS DO PERIOD	9
305020013 - TRATAMENTO DA PIELONEFRITE	6
407020039 - APENDICECTOMIA	1
412040166 - TORACOSTOMIA C/ DRENAGEM PLEURAL FECHADA	1
TOTAL	210
HOSPITAL LUCIO REBELO	
303060190 - TRATAMENTO DE INFARTO AGUDO DO MIOCARDIO	4
303060212 - TRATAMENTO DE INSUFICIENCIA CARDIACA	1

303060280 - TRATAMENTO DE SINDROME CORONARIANA AGUDA	1
406010242 - CORRECAO DE DRENAGEM ANOMALA PARCIAL DE VEIAS PULMONARES	1
406010404 - CORRECAO DE PERSISTENCIA DO CANAL ARTERIAL	1
406010650 - IMPLANTE DE MARCAPASSO DE CAMARA DUPLA TRANSVENOSO	1
406010935 - REVASCULARIZACAO MIOCARDICA C/ USO DE EXTRACORPOREA (C/ 2 OU MAIS ENXERTOS)	5
406011125 - TROCA DE GERADOR DE MARCAPASSO DE CAMARA DUPLA	1
406011133 - TROCA DE GERADOR DE MARCAPASSO DE CAMARA UNICA	1
406011184 - TROCA DE GERADOR E DE ELETRODOS DE MARCAPASSO DE CAMARA DUPLA	1
406030022 - ANGIOPLASTIA CORONARIANA C/ IMPLANTE DE DUPLA PROTESE INTRALUMINAL ARTERIAL	4
406030030 - ANGIOPLASTIA CORONARIANA C/ IMPLANTE DE PROTESE INTRALUMINAL	1
406030049 - ANGIOPLASTIA CORONARIANA PRIMARIA (INCLUI CATETERISMO)	1

TOTAL
23
HOSPITAL MARIA AUXILIADORA

301060088 - DIAGNOSTICO E/OU ATENDIMENTO DE URGENCIA EM CLINICA MEDICA	1
303010010 - TRATAMENTO DE DENGUE CLASSICA	7
303010029 - TRATAMENTO DE DENGUE HEMORRAGICA	1
303010037 - TRATAMENTO DE OUTRAS DOENCAS BACTERIANAS	1
303010061 - TRATAMENTO DE DOENCAS INFECCIOSAS E INTESTINAIS	7
303010134 - TRATAMENTO DE INFECCOES VIRAIS CARACTERIZADAS POR LESOES DE PELE E MUCOSAS	1
303020032 - TRATAMENTO DE ANEMIA APLASTICA E OUTRAS ANEMIAS	1
303020059 - TRATAMENTO DE ANEMIAS NUTRICIONAIS	4
303020083 - TRATAMENTO DE OUTRAS DOENCAS DO SANGUE E DOS ORGAOS HEMATOPOETICOS	2
303030020 - TRATAMENTO DE DESNUTRICAO	1
303030038 - TRATAMENTO DE DIABETES MELLITUS	13
303030046 - TRATAMENTO DE DISTURBIOS METABOLICOS	10
303040033 - TRATAMENTO DA MIGRANEA COMPLICADA	2
303060026 - TRATAMENTO DE ARRITMIAS	2
303060107 - TRATAMENTO DE CRISE HIPERTENSIVA	2
303060212 - TRATAMENTO DE INSUFICIENCIA CARDIACA	4
303060247 - TRATAMENTO DE OUTRAS VASCULOPATIAS	1
303060263 - TRATAMENTO DE PE DIABETICO COMPLICADO	2
303060280 - TRATAMENTO DE SINDROME CORONARIANA AGUDA	3
303060298 - TRATAMENTO DE TROMBOSE VENOSA PROFUNDA	31
303060301 - TRATAMENTO DE VARIZES DOS MEMBROS INFERIORES C/ ULCERA	2
303070064 - TRATAMENTO DE DOENCAS DO ESOFAGO ESTOMAGO E DUODENO	2
303070072 - TRATAMENTO DE DOENCAS DO FIGADO	1
303070102 - TRATAMENTO DE OUTRAS DOENCAS DO APARELHO DIGESTIVO	5
303070129 - TRATAMENTO DE TRANSTORNOS DAS VIAS BILIARES E PANCREAS	3
303080060 - TRATAMENTO DE ESTAFILOCOCCIAS	40
303080078 - TRATAMENTO DE ESTREPTOCOCCIAS	32

303080094 - TRATAMENTO DE OUTRAS AFECCOES DA PELE E DO TECIDO SUBCUTANEO	6
303090243 - TRATAMENTO CONSERVADOR DE LESAO DA COLUNA TORACO-LOMBO-SACRA S/ IMOBILIZACAO	1
303090316 - TRATAMENTO DAS POLIARTROPATHIAS INFECCIOSAS / INFLAMATORIAS	1
303140046 - TRATAMENTO DAS DOENCAS CRONICAS DAS VIAS AEREAS INFERIORES	8
303140070 - TRATAMENTO DE DOENCA DO OUVIDO EXTERNO MEDIO E DA MASTOIDE	2
303140135 - TRATAMENTO DE OUTRAS DOENCAS DO APARELHO RESPIRATORIO	1
303140143 - TRATAMENTO DE OUTRAS INFECCOES AGUDAS DAS VIAS AEREAS INFERIORES	3
303140151 - TRATAMENTO DE PNEUMONIAS OU INFLUENZA (GRIPE)	31
303150050 - TRATAMENTO DE OUTRAS DOENCAS DO APARELHO URINARIO	9
303170026 - TRATAMENTO DA INTOXICACAO AGUDA EM USUARIOS DE ALCOOL E OUTRAS DROGAS	1
305020013 - TRATAMENTO DA PIELONEFRITE	21
305020021 - TRATAMENTO DE CALCULOSE RENAL	5
406020566 - TRATAMENTO CIRURGICO DE VARIZES (BILATERAL)	1
408050020 - AMPUTACAO / DESARTICULACAO DE PE E TARSO	1
415040035 - DEBRIDAMENTO DE ULCERA / DE TECIDOS DESVITALIZADOS	2

TOTAL
274
HOSPITAL MATERNO INFANTIL

301060010 - DIAGNOSTICO E/OU ATENDIMENTO DE URGENCIA EM CLINICA PEDIATRICA	1
303010010 - TRATAMENTO DE DENGUE CLASSICA	1
303010037 - TRATAMENTO DE OUTRAS DOENCAS BACTERIANAS	4
303010061 - TRATAMENTO DE DOENCAS INFECCIOSAS E INTESTINAIS	3
303010134 - TRATAMENTO DE INFECCOES VIRAIS CARACTERIZADAS POR LESOES DE PELE E MUCOSAS	1
303010193 - TRATAMENTO DE OUTRAS DOENCAS CAUSADAS POR VIRUS	1
303020040 - TRATAMENTO DE ANEMIA HEMOLITICA	6
303020059 - TRATAMENTO DE ANEMIAS NUTRICIONAIS	1
303020067 - TRATAMENTO DE DEFEITOS DA COAGULACAO PURPURA E OUTRAS AFECCOES HEMORRAGICAS	1
303030038 - TRATAMENTO DE DIABETES MELLITUS	6
303030046 - TRATAMENTO DE DISTURBIOS METABOLICOS	6
303040157 - TRATAMENTO DE COMPLICACOES DA HIDROCEFALIA	3
303040165 - TRATAMENTO DE CRISES EPILETTICAS NAO CONTROLADAS	16
303040297 - TRATAMENTO DOS PROCESSOS TOXI INFECCIOSOS DO CEREBRO E DA MEDULA	1
303060050 - TRATAMENTO DE CHOQUE ANAFILATICO	1
303070072 - TRATAMENTO DE DOENCAS DO FIGADO	1
303070102 - TRATAMENTO DE OUTRAS DOENCAS DO APARELHO DIGESTIVO	6
303070110 - TRATAMENTO DE OUTRAS DOENCAS DO INTESTINO	2
303070129 - TRATAMENTO DE TRANSTORNOS DAS VIAS BILIARES E PANCREAS	2
303080060 - TRATAMENTO DE ESTAFILOCOCCIAS	1
303080078 - TRATAMENTO DE ESTREPTOCOCCIAS	4
303090316 - TRATAMENTO DAS POLIARTROPATHIAS INFECCIOSAS / INFLAMATORIAS	4
303100010 - TRATAMENTO DE COMPLICACOES RELACIONADAS PREDOMINANTEMENTE AO PUERPERIO	8

303100036 - TRATAMENTO DE EDEMA, PROTEINURIA E TRANSTORNOS HIPERTENSIVOS NA GRAVIDEZ	5
PARTO E	
303100044 - TRATAMENTO DE INTERCORRENCIAS CLINICAS NA GRAVIDEZ	31
303110015 - TRATAMENTO DAS MALFORMACOES E DEFORMIDADES CONGENITAS DO SISTEMA OSTEOMUSCULAR	1
303110040 - TRATAMENTO DE MALFORMACOES CONGENITAS DO APARELHO CIRCULATORIO	4
303110074 - TRATAMENTO DE MALFORMACOES CONGENITAS DOS ORGAOS GENITAIS	1
303140046 - TRATAMENTO DAS DOENCAS CRONICAS DAS VIAS AEREAS INFERIORES	1
303140100 - TRATAMENTO DE INFECCOES AGUDAS DAS VIAS AEREAS SUPERIORES	2
303140135 - TRATAMENTO DE OUTRAS DOENCAS DO APARELHO RESPIRATORIO	17
303140143 - TRATAMENTO DE OUTRAS INFECCOES AGUDAS DAS VIAS AEREAS INFERIORES	4
303140151 - TRATAMENTO DE PNEUMONIAS OU INFLUENZA (GRIPE)	14
303150025 - TRATAMENTO DE DOENCAS GLOMERULARES	1
303150033 - TRATAMENTO DE DOENCAS INFLAMATORIAS DOS ORGAOS PELVICOS FEMININOS	5
303160020 - TRATAMENTO DE INFECCOES ESPECIFICAS DO PERIODO PERINATAL	13
303160039 - TRATAMENTO DE OUTROS TRANSTORNOS ORIGINADOS NO PERIODO PERINATAL	25
303160047 - TRATAMENTO DE TRANSTORNOS HEMORRAGICOS E HEMATOLOGICOS DO FETO E DO RECEM-NASCID	18
303160055 - TRATAMENTO DE TRANSTORNOS RELACIONADOS C/ A DURACAO DA GESTACAO E C/ O CRESCIMEN	29
303160063 - TRATAMENTO DE TRANSTORNOS RESPIRATORIOS E CARDIOVASCULARES ESPECIFICOS DO PERIOD	32
305020013 - TRATAMENTO DA PIELONEFRITE	7
308020030 - TRATAMENTO DE INTOXICACAO OU ENVENENAMENTO POR EXPOSICAO A MEDICAMENTO E SUBSTAN	2
308040015 - TRATAMENTO DE COMPLICACOES DE PROCEDIMENTOS CIRURGICOS OU MEDICOS	1
310010039 - PARTO NORMAL	96
407010211 - GASTROSTOMIA	2
407020039 - APENDICECTOMIA	23
407020063 - COLECTOMIA PARCIAL (HEMICOLECTOMIA)	1
407020179 - ENTERECTOMIA	3
407040013 - DRENAGEM DE ABSCESSO PELVICO	1
407040099 - HERNIOPLASTIA INGUINAL (BILATERAL)	1
407040161 - LAPAROTOMIA EXPLORADORA	9
408060042 - AMPUTACAO / DESARTICULACAO DE DEDO	1
409010090 - CISTOSTOMIA	1
409060011 - CERCLAGEM DE COLO DO UTERO	3
409060119 - HISTERECTOMIA C/ ANEXECTOMIA (UNI / BILATERAL)	1
409060135 - HISTERECTOMIA TOTAL	1
409060194 - MIOMECTOMIA	1
409070050 - COLPOPERINEOPLASTIA ANTERIOR E POSTERIOR	1
409070084 - COLPOPLASTIA ANTERIOR	1
409070092 - COLPORRAFIA NAO OBSTETRICA	3

409070157 - EXERESE DE GLANDULA DE BARTHOLIN / SKENE	1
409070220 - TRATAMENTO CIRURGICO DE COAPTACAO DE NINFAS	1
410010057 - MASTECTOMIA RADICAL C/ LINFADENECTOMIA	1
411010034 - PARTO CESARIANO	77
411010042 - PARTO CESARIANO C/ LAQUEADURA TUBARIA	7
411010077 - SUTURA DE LACERACOES DE TRAJETO PELVICO (NO PARTO ANTES DA ADMISSAO)	5
411020013 - CURETAGEM POS-ABORTAMENTO / PUERPERAL	11
411020030 - HISTERECTOMIA PUERPERAL	1
411020048 - TRATAMENTO CIRURGICO DE GRAVIDEZ ECTOPICA	5
412040166 - TORACOSTOMIA C/ DRENAGEM PLEURAL FECHADA	1
415010012 - TRATAMENTO C/ CIRURGIAS MULTIPLAS	3

TOTAL	555
--------------	------------

HOSPITAL MONTE SINAI

301060088 - DIAGNOSTICO E/OU ATENDIMENTO DE URGENCIA EM CLINICA MEDICA	1
303010037 - TRATAMENTO DE OUTRAS DOENCAS BACTERIANAS	1
303020059 - TRATAMENTO DE ANEMIAS NUTRICIONAIS	1
303030038 - TRATAMENTO DE DIABETES MELLITUS	4
303030046 - TRATAMENTO DE DISTURBIOS METABOLICOS	2
303060107 - TRATAMENTO DE CRISE HIPERTENSIVA	1
303060182 - TRATAMENTO DE HIPERTENSAO SECUNDARIA	1
303060190 - TRATAMENTO DE INFARTO AGUDO DO MIOCARDIO	20
303060204 - TRATAMENTO DE INSUFICIENCIA ARTERIAL C/ ISQUEMIA CRITICA	1
303060212 - TRATAMENTO DE INSUFICIENCIA CARDIACA	16
303060239 - TRATAMENTO DE MIOCARDIOPATIAS	1
303060280 - TRATAMENTO DE SINDROME CORONARIANA AGUDA	2
303070102 - TRATAMENTO DE OUTRAS DOENCAS DO APARELHO DIGESTIVO	2
303070129 - TRATAMENTO DE TRANSTORNOS DAS VIAS BILIARES E PANCREAS	2
303080094 - TRATAMENTO DE OUTRAS AFECCOES DA PELE E DO TECIDO SUBCUTANEO	1
303140046 - TRATAMENTO DAS DOENCAS CRONICAS DAS VIAS AEREAS INFERIORES	5
303140135 - TRATAMENTO DE OUTRAS DOENCAS DO APARELHO RESPIRATORIO	1
303140143 - TRATAMENTO DE OUTRAS INFECCOES AGUDAS DAS VIAS AEREAS INFERIORES	3
303140151 - TRATAMENTO DE PNEUMONIAS OU INFLUENZA (GRIPE)	20
303150050 - TRATAMENTO DE OUTRAS DOENCAS DO APARELHO URINARIO	4
305020013 - TRATAMENTO DA PIELONEFRITE	6
305020048 - TRATAMENTO DE INSUFICIENCIA RENAL AGUDA	1
310010039 - PARTO NORMAL	13
406010650 - IMPLANTE DE MARCAPASSO DE CAMARA DUPLA TRANSVENOSO	2
406010676 - IMPLANTE DE MARCAPASSO DE CAMARA UNICA TRANSVENOSO	1
406010935 - REVASCULARIZACAO MIOCARDICA C/ USO DE EXTRACORPOREA (C/ 2 OU MAIS ENXERTOS)	1
406030022 - ANGIOPLASTIA CORONARIANA C/ IMPLANTE DE DUPLA PROTESE INTRALUMINAL ARTERIAL	13

406030030 - ANGIOPLASTIA CORONARIANA C/ IMPLANTE DE PROTESE INTRALUMINAL	9
407020039 - APENDICECTOMIA	1
407030026 - COLECISTECTOMIA	4
407030069 - COLEDOCOTOMIA C/ OU S/ COLECISTECTOMIA	1
411010034 - PARTO CESARIANO	79
411020013 - CURETAGEM POS-ABORTAMENTO / PUERPERAL	3
TOTAL	223
HOSPITAL NEUROLOGICO	
211050091 - EXPLORACAO DIAGNOSTICA PELO VIDEO-ELETROENCEFALOGRAMA C/ OU S/ USO DE ELETRODO E	1
403060052 - MICROCIRURGIA P/ LOBECTOMIA TEMPORAL / AMIGDALO-HIPOCAMPECTOMIA SELETIVA	4
403060060 - MICROCIRURGIA P/ RESSECCAO MULTILobar / HEMISFERECTOMIA / CALOSOTOMIA	2
TOTAL	7
HOSPITAL ORTOPEDICO DE GOIANIA / GERALDO PEDRA	
303010037 - TRATAMENTO DE OUTRAS DOENCAS BACTERIANAS	1
303030038 - TRATAMENTO DE DIABETES MELLITUS	1
303060140 - TRATAMENTO DE EMBOLIA PULMONAR	2
303070102 - TRATAMENTO DE OUTRAS DOENCAS DO APARELHO DIGESTIVO	1
303070129 - TRATAMENTO DE TRANSTORNOS DAS VIAS BILIARES E PANCREAS	3
308040015 - TRATAMENTO DE COMPLICACOES DE PROCEDIMENTOS CIRURGICOS OU MEDICOS	1
401020088 - EXERESE DE CISTO SACRO-COCCIGEO	1
407020063 - COLECTOMIA PARCIAL (HEMICOLECTOMIA)	3
407020179 - ENTERECTOMIA	1
407020187 - ENTEROANASTOMOSE (QUALQUER SEGMENTO)	1
407020276 - FISTULECTOMIA / FISTULOTOMIA ANAL	1
407020284 - HEMORROIDECTOMIA	4
407020381 - REMOCAO CIRURGICA DE FECALOMA	11
407030026 - COLECISTECTOMIA	2
407030158 - HEPATORRAFIA COMPLEXA C/ LESAO DE ESTRUTURAS VASCULARES BILIARES	1
407040102 - HERNIOPLASTIA INGUINAL / CRURAL (UNILATERAL)	1
408040041 - ARTROPLASTIA DE QUADRIL (NAO CONVENCIONAL)	1
408040076 - ARTROPLASTIA TOTAL DE QUADRIL (REVISAO / RECONSTRUCAO)	1
408040084 - ARTROPLASTIA TOTAL PRIMARIA DO QUADRIL CIMENTADA	4
408050489 - TRATAMENTO CIRURGICO DE FRATURA / LESAO FISARIA PROXIMAL (COLO) DO FEMUR (SINTES	6
408050500 - TRATAMENTO CIRURGICO DE FRATURA DA DIAFISE DA TIBIA	1
408050519 - TRATAMENTO CIRURGICO DE FRATURA DA DIAFISE DO FEMUR	8
408050624 - TRATAMENTO CIRURGICO DE FRATURA SUPRACONDILEANA DO FEMUR (METAFISE DISTAL)	1
408050632 - TRATAMENTO CIRURGICO DE FRATURA TRANSTROCANTERIANA	18
408060069 - ARTROPLASTIA DE RESSECCAO DE MEDIA / GRANDE ARTICULACAO	1
408060310 - RESSECCAO SIMPLES DE TUMOR OSSEO / DE PARTES MOLES	1
415010012 - TRATAMENTO C/ CIRURGIAS MULTIPLAS	6

415030013 - TRATAMENTO CIRURGICO EM POLITRAUMATIZADOS	1
416090109 - RESSECCAO DE TUMOR OSSEO C/ SUBSTITUICAO (ENDOPROTESE)	1
TOTAL	85
HOSPITAL SANTA CATARINA	
301060070 - DIAGNOSTICO E/OU ATENDIMENTO DE URGENCIA EM CLINICA CIRURGICA	1
301060088 - DIAGNOSTICO E/OU ATENDIMENTO DE URGENCIA EM CLINICA MEDICA	1
303010010 - TRATAMENTO DE DENGUE CLASSICA	1
303010037 - TRATAMENTO DE OUTRAS DOENCAS BACTERIANAS	6
303010061 - TRATAMENTO DE DOENCAS INFECCIOSAS E INTESTINAIS	1
303030020 - TRATAMENTO DE DESNUTRICAO	1
303070102 - TRATAMENTO DE OUTRAS DOENCAS DO APARELHO DIGESTIVO	13
303070110 - TRATAMENTO DE OUTRAS DOENCAS DO INTESTINO	1
303070129 - TRATAMENTO DE TRANSTORNOS DAS VIAS BILIARES E PANCREAS	7
303090235 - TRATAMENTO CONSERVADOR DE LESAO DA COLUNA TORACO-LOMBO-SACRA C/ ORTESE	1
303140151 - TRATAMENTO DE PNEUMONIAS OU INFLUENZA (GRIPE)	1
303150050 - TRATAMENTO DE OUTRAS DOENCAS DO APARELHO URINARIO	2
308040015 - TRATAMENTO DE COMPLICACOES DE PROCEDIMENTOS CIRURGICOS OU MEDICOS	1
406020256 - LINFADENECTOMIA RADICAL INGUINAL BILATERAL	1
406020590 - TROMBECTOMIA VENOSA	1
407020039 - APENDICECTOMIA	56
407020136 - DRENAGEM DE ABSCESSO ANU-RETAL	1
407020179 - ENTERECTOMIA	1
407020284 - HEMORROIDECTOMIA	6
407020292 - HERNIORRAFIA C/ RESSECCAO INTESTINAL (HERNIA ESTRANGULADA)	1
407020381 - REMOCAO CIRURGICA DE FECALOMA	5
407020411 - RETOSSIGMOIDECTOMIA ABDOMINO-PERINEAL	1
407030026 - COLECISTECTOMIA	11
407030042 - COLECISTOSTOMIA	2
407040102 - HERNIOPLASTIA INGUINAL / CRURAL (UNILATERAL)	3
407040110 - HERNIOPLASTIA RECIDIVANTE	1
407040161 - LAPAROTOMIA EXPLORADORA	9
407040226 - REPARACAO DE OUTRAS HERNIAS	1
407040242 - RESSUTURA DE PAREDE ABDOMINAL (POR DEISCENCIA TOTAL / EVISCERACAO)	1
408020334 - TRATAMENTO CIRURGICO DE FRATURA / LESAO FISARIA DA EXTREMIDADE PROXIMAL DO	1
UMERO	
408050160 - RECONSTRUCAO LIGAMENTAR INTRA-ARTICULAR DO JOELHO (CRUZADO ANTERIOR)	1
408060360 - RETIRADA DE FIXADOR EXTERNO	1
408060603 - TRATAMENTO CIRURGICO DE HERNIA MUSCULAR	1
409020176 - URETROTOMIA INTERNA	1
412030020 - DRENAGEM DE PLEURA	1
415040035 - DEBRIDAMENTO DE ULCERA / DE TECIDOS DESVITALIZADOS	1

TOTAL**145****HOSPITAL SANTA GENOVEVA**

303060026 - TRATAMENTO DE ARRITMIAS	7
303060107 - TRATAMENTO DE CRISE HIPERTENSIVA	1
303060190 - TRATAMENTO DE INFARTO AGUDO DO MIOCARDIO	8
303060212 - TRATAMENTO DE INSUFICIENCIA CARDIACA	16
303060280 - TRATAMENTO DE SINDROME CORONARIANA AGUDA	4
303140151 - TRATAMENTO DE PNEUMONIAS OU INFLUENZA (GRIPE)	1
308040015 - TRATAMENTO DE COMPLICACOES DE PROCEDIMENTOS CIRURGICOS OU MEDICOS	1
406010536 - FECHAMENTO DE COMUNICACAO INTERATRIAL	1
406010544 - FECHAMENTO DE COMUNICACAO INTERVENTRICULAR	1
406010650 - IMPLANTE DE MARCAPASSO DE CAMARA DUPLA TRANSVENOSO	1
406010676 - IMPLANTE DE MARCAPASSO DE CAMARA UNICA TRANSVENOSO	2
406010692 - IMPLANTE DE PROTESE VALVAR	6
406010846 - RECONSTRUCAO DA RAIZ DA AORTA C/ TUBO VALVADO	1
406010935 - REVASCULARIZACAO MIOCARDICA C/ USO DE EXTRACORPOREA (C/ 2 OU MAIS ENXERTOS)	16
406011125 - TROCA DE GERADOR DE MARCAPASSO DE CAMARA DUPLA	1
406011133 - TROCA DE GERADOR DE MARCAPASSO DE CAMARA UNICA	2
406011206 - TROCA VALVAR C/ REVASCULARIZACAO MIOCARDICA	1
406030022 - ANGIOPLASTIA CORONARIANA C/ IMPLANTE DE DUPLA PROTESE INTRALUMINAL ARTERIAL	12
406030030 - ANGIOPLASTIA CORONARIANA C/ IMPLANTE DE PROTESE INTRALUMINAL	2
406030049 - ANGIOPLASTIA CORONARIANA PRIMARIA (INCLUI CATETERISMO)	1
503010014 - ACOES RELACIONADAS A DOACAO DE ORGAOS TECIDOS E CELULAS	1
503020028 - NEFROURETERECTOMIA UNILATERAL P/ TRANSPLANTE	3
505020092 - TRANSPLANTE DE RIM (ORGAO DE DOADOR CADAVER)	2
505020106 - TRANSPLANTE DE RIM (ORGAO DE DOADOR VIVO)	3
506020045 - TRATAMENTO DE INTERCORRENCIA POS-TRANSPLANTE DE ORGAOS / CELULAS-TRONCO	24

HEMATOPO**TOTAL****118****HOSPITAL SANTA LUCIA**

303010037 - TRATAMENTO DE OUTRAS DOENCAS BACTERIANAS	20
303010061 - TRATAMENTO DE DOENCAS INFECCIOSAS E INTESTINAIS	3
303020032 - TRATAMENTO DE ANEMIA APLASTICA E OUTRAS ANEMIAS	3
303030020 - TRATAMENTO DE DESNUTRICAO	3
303030038 - TRATAMENTO DE DIABETES MELLITUS	4
303030046 - TRATAMENTO DE DISTURBIOS METABOLICOS	2
303040246 - TRATAMENTO DE INTERCORRENCIAS DE DOENCAS NEUROMUSCULARES	7
303060107 - TRATAMENTO DE CRISE HIPERTENSIVA	2
303060212 - TRATAMENTO DE INSUFICIENCIA CARDIACA	1
303060298 - TRATAMENTO DE TROMBOSE VENOSA PROFUNDA	1
303070064 - TRATAMENTO DE DOENCAS DO ESOFAGO ESTOMAGO E DUODENO	1

303070072 - TRATAMENTO DE DOENCAS DO FIGADO	1
303070099 - TRATAMENTO DE ENTERITES E COLITES NAO INFECCIOSAS	1
303070102 - TRATAMENTO DE OUTRAS DOENCAS DO APARELHO DIGESTIVO	10
303070129 - TRATAMENTO DE TRANSTORNOS DAS VIAS BILIARES E PANCREAS	21
303080060 - TRATAMENTO DE ESTAFILOCOCCIAS	2
303100044 - TRATAMENTO DE INTERCORRENCIAS CLINICAS NA GRAVIDEZ	1
303140070 - TRATAMENTO DE DOENCA DO OUVIDO EXTERNO MEDIO E DA MASTOIDE	1
303140100 - TRATAMENTO DE INFECCOES AGUDAS DAS VIAS AEREAS SUPERIORES	1
303140151 - TRATAMENTO DE PNEUMONIAS OU INFLUENZA (GRIPE)	5
303150017 - TRATAMENTO DE DOENCAS DOS ORGAOS GENITAIS MASCULINOS	1
303150050 - TRATAMENTO DE OUTRAS DOENCAS DO APARELHO URINARIO	1
305020013 - TRATAMENTO DA PIELONEFRITE	4
305020021 - TRATAMENTO DE CALCULOSE RENAL	1
308010019 - TRATAMENTO DE TRAUMATISMOS DE LOCALIZACAO ESPECIFICADA / NAO ESPECIFICADA	46
407020039 - APENDICECTOMIA	26
407020152 - DRENAGEM DE HEMATOMA / ABSCESSO RETRO-RETAL	1
407030026 - COLECISTECTOMIA	12
407040080 - HERNIOPLASTIA INCISIONAL	1
407040102 - HERNIOPLASTIA INGUINAL / CRURAL (UNILATERAL)	4
407040129 - HERNIOPLASTIA UMBILICAL	1
407040226 - REPARACAO DE OUTRAS HERNIAS	2
408010134 - REDUCAO INCRUENTA DE LUXACAO OU FRATURA / LUXACAO ESCAPULO-UMERAL	1
408010150 - TRATAMENTO CIRURGICO DE FRATURA DA CLAVICULA	19
408010185 - TRATAMENTO CIRURGICO DE LUXACAO / FRATURA-LUXACAO ACROMIO-CLAVICULAR	12
408020075 - ARTROPLASTIA TOTAL DE COTOVELO	1
408020172 - REDUCAO INCRUENTA DE FRATURA / LESAO FISARIA NO PUNHO	1
408020202 - REDUCAO INCRUENTA DE FRATURA DIAFISARIA DOS OSSOS DO ANTEBRACO	4
408020229 - REDUCAO INCRUENTA DE LUXACAO / FRATURA-LUXACAO DO COTOVELO	1
408020245 - REDUCAO INCRUENTA DE LUXACAO OU FRATURA / LUXACAO NO PUNHO	1
408020334 - TRATAMENTO CIRURGICO DE FRATURA / LESAO FISARIA DA EXTREMIDADE PROXIMAL DO	5
UMERO	
408020342 - TRATAMENTO CIRURGICO DE FRATURA / LESAO FISARIA DAS FALANGES DA MAO (COM	4
FIXACAO	
408020377 - TRATAMENTO CIRURGICO DE FRATURA / LESAO FISARIA DOS METACARPANOS	17
408020385 - TRATAMENTO CIRURGICO DE FRATURA / LESAO FISARIA SUPRA-CONDILIANA DO UMERO	4
408020393 - TRATAMENTO CIRURGICO DE FRATURA DA DIAFISE DO UMERO	1
408020407 - TRATAMENTO CIRURGICO DE FRATURA DA EXTREMIDADE / METAFISE DISTAL DOS OSSOS DO	4
AN	
408020415 - TRATAMENTO CIRURGICO DE FRATURA DE EXTREMIDADES / METAFISE PROXIMAL DOS OSSOS	3
DO	
408020423 - TRATAMENTO CIRURGICO DE FRATURA DIAFISARIA DE AMBOS OS OSSOS DO ANTEBRACO (C/	7
SI	
408020431 - TRATAMENTO CIRURGICO DE FRATURA DIAFISARIA UNICA DO RADIO / DA ULNA	7

	408020440 - TRATAMENTO CIRURGICO DE FRATURA LESAO FISARIA DOS OSSOS DO ANTEBRACO	1
LOPRESTI	408020458 - TRATAMENTO CIRURGICO DE FRATURA-LUXACAO DE GALEAZZI / MONTEGGIA / ESSEX-	1
	408020466 - TRATAMENTO CIRURGICO DE FRATURAS DOS OSSOS DO CARPO	1
COTOV	408020482 - TRATAMENTO CIRURGICO DE LESAO AGUDA CAPSULO-LIGAMENTAR DO MEMBRO SUPERIOR:	2
	408020512 - TRATAMENTO CIRURGICO DE LUXACAO / FRATURA-LUXACAO CARPO-METACARPIANA	3
	408020539 - TRATAMENTO CIRURGICO DE LUXACAO / FRATURA-LUXACAO METACARPO-FALANGIANA	1
	408020547 - TRATAMENTO CIRURGICO DE LUXACAO OU FRATURA-LUXACAO DO COTOVELO	2
	408020644 - TRATAMENTO CIRURGICO P/ CENTRALIZACAO DO PUNHO	1
	408040335 - TRATAMENTO CIRURGICO DE LUXACAO COXO-FEMORAL TRAUMATICA / POS-ARTROPLASTIA	1
QUADRIL	408040343 - TRATAMENTO CIRURGICO DE LUXACAO ESPONTANEA / PROGRESSIVA / PARALITICA DO	1
	408050110 - QUADRICEPSPLASTIA	7
	408050136 - RECONSTRUCAO DE TENDAO PATELAR / TENDAO QUADRICIPITAL	9
	408050160 - RECONSTRUCAO LIGAMENTAR INTRA-ARTICULAR DO JOELHO (CRUZADO ANTERIOR)	3
	408050209 - REDUCAO INCRUENTA DE FRATURA / LESAO FISARIA DOS METATARSIANOS	1
	408050217 - REDUCAO INCRUENTA DE FRATURA / LUXACAO / FRATURA-LUXACAO DO TORNOZELO	1
	408050233 - REDUCAO INCRUENTA DE FRATURA DIAFISARIA / LESAO FISARIA PROXIMAL DO FEMUR	1
	408050470 - TRATAMENTO CIRURGICO DE FRATURA / LESAO FISARIA DOS PODODACTILOS	2
	408050489 - TRATAMENTO CIRURGICO DE FRATURA / LESAO FISARIA PROXIMAL (COLO) DO FEMUR (SINTES	3
DO	408050497 - TRATAMENTO CIRURGICO DE FRATURA BIMALEOLAR / TRIMALEOLAR / DA FRATURA-LUXACAO	18
	408050500 - TRATAMENTO CIRURGICO DE FRATURA DA DIAFISE DA TIBIA	46
	408050519 - TRATAMENTO CIRURGICO DE FRATURA DA DIAFISE DO FEMUR	14
	408050527 - TRATAMENTO CIRURGICO DE FRATURA DA PATELA POR FIXACAO INTERNA (PATELECTOMIA)	9
	408050551 - TRATAMENTO CIRURGICO DE FRATURA DO PLANALTO TIBIAL	6
	408050578 - TRATAMENTO CIRURGICO DE FRATURA DO TORNOZELO UNIMALEOLAR	11
	408050624 - TRATAMENTO CIRURGICO DE FRATURA SUPRACONDILEANA DO FEMUR (METAFISE DISTAL)	6
	408050632 - TRATAMENTO CIRURGICO DE FRATURA TRANSTROCANTERIANA	3
BICOMPATIMEN	408050888 - TRATAMENTO CIRURGICO DE ROTURA DE MENISCO COM SUTURA MENISCAL UNI /	1
	408060069 - ARTROPLASTIA DE RESSECCAO DE MEDIA / GRANDE ARTICULACAO	3
	408060174 - OSTECTOMIA DE OSSOS LONGOS EXCETO DA MAO E DO PE	32
	408060182 - OSTEOTOMIA DE OSSOS LONGOS E CURTOS DA MAO E DO PE	4
	408060190 - OSTEOTOMIA DE OSSOS LONGOS EXCETO DA MAO E DO PE	12
	408060352 - RETIRADA DE FIO OU PINO INTRA-OSSEO	57
	408060360 - RETIRADA DE FIXADOR EXTERNO	29
	408060379 - RETIRADA DE PLACA E/OU PARAFUSOS	3
	408060476 - TENOPLASTIA OU ENXERTO DE TENDAO UNICO	7
	408060573 - TRATAMENTO CIRURGICO DE DEDO EM MARTELO / EM GARRA (MAO E PE)	1
LIGAMENT	408060581 - TRATAMENTO CIRURGICO DE DEFORMIDADE ARTICULAR POR RETRACAO TENO-CAPSULO-	9

EXCETO	408060590 - TRATAMENTO CIRURGICO DE FRATURA VICIOSAMENTE CONSOLIDADA DOS OSSOS LONGOS	8
	409040096 - EXPLORACAO CIRURGICA DA BOLSA ESCROTAL	1
	409050024 - CORRECAO DE EPISPADIA	1
	411010034 - PARTO CESARIANO	1
	411020013 - CURETAGEM POS-ABORTAMENTO / PUERPERAL	1
	415010012 - TRATAMENTO C/ CIRURGIAS MULTIPLAS	71
	415020034 - OUTROS PROCEDIMENTOS COM CIRURGIAS SEQUENCIAIS	11
	415030013 - TRATAMENTO CIRURGICO EM POLITRAUMATIZADOS	29
TOTAL		717
HOSPITAL SANTA ROSA		
	303010037 - TRATAMENTO DE OUTRAS DOENCAS BACTERIANAS	2
	303030038 - TRATAMENTO DE DIABETES MELLITUS	7
	303030046 - TRATAMENTO DE DISTURBIOS METABOLICOS	2
	303060026 - TRATAMENTO DE ARRITMIAS	1
	303060212 - TRATAMENTO DE INSUFICIENCIA CARDIACA	1
	303060280 - TRATAMENTO DE SINDROME CORONARIANA AGUDA	1
	303070102 - TRATAMENTO DE OUTRAS DOENCAS DO APARELHO DIGESTIVO	1
	303070110 - TRATAMENTO DE OUTRAS DOENCAS DO INTESTINO	1
	303080060 - TRATAMENTO DE ESTAFILOCOCCIAS	1
	303140046 - TRATAMENTO DAS DOENCAS CRONICAS DAS VIAS AEREAS INFERIORES	2
	303140135 - TRATAMENTO DE OUTRAS DOENCAS DO APARELHO RESPIRATORIO	1
	303140151 - TRATAMENTO DE PNEUMONIAS OU INFLUENZA (GRIPE)	11
	303150050 - TRATAMENTO DE OUTRAS DOENCAS DO APARELHO URINARIO	2
	305020013 - TRATAMENTO DA PIELONEFRITE	1
	305020021 - TRATAMENTO DE CALCULOSE RENAL	1
	305020056 - TRATAMENTO DE INSUFICIENCIA RENAL CRONICA	1
SUBSTAN	308020030 - TRATAMENTO DE INTOXICACAO OU ENVENENAMENTO POR EXPOSICAO A MEDICAMENTO E	1
	404010377 - TRAQUEOTOMIA	1
TOTAL		38
HOSPITAL SAO DOMINGOS		
	303010037 - TRATAMENTO DE OUTRAS DOENCAS BACTERIANAS	4
	303030038 - TRATAMENTO DE DIABETES MELLITUS	1
	303030046 - TRATAMENTO DE DISTURBIOS METABOLICOS	1
	303040033 - TRATAMENTO DA MIGRANEA COMPLICADA	4
	303040068 - TRATAMENTO CONSERVADOR DA DOR REBELDE DE ORIGEM CENTRAL E NEOPLASICA	1
	303040076 - TRATAMENTO CONSERVADOR DA HEMORRAGIA CEREBRAL	1
	303040084 - TRATAMENTO CONSERVADOR DE TRAUMATISMO CRANIOENCEFALICO (GRAU LEVE)	18
	303040092 - TRATAMENTO CONSERVADOR DE TRAUMATISMO CRANIOENCEFALICO (GRAU MEDIO)	16
	303040106 - TRATAMENTO CONSERVADOR DE TRAUMATISMO CRANIOENCEFALICO GRAVE	8

303040149 - TRATAMENTO DE AVC (ISQUEMICO / HEMORRAGICO AGUDO)	79
303040157 - TRATAMENTO DE COMPLICACOES DA HIDROCEFALIA	2
303040165 - TRATAMENTO DE CRISES EPILETTICAS NAO CONTROLADAS	12
303040262 - TRATAMENTO DE POLINEUROPATIAS	1
303060026 - TRATAMENTO DE ARRITMIAS	1
303060107 - TRATAMENTO DE CRISE HIPERTENSIVA	1
303060182 - TRATAMENTO DE HIPERTENSAO SECUNDARIA	1
303060212 - TRATAMENTO DE INSUFICIENCIA CARDIACA	3
303070072 - TRATAMENTO DE DOENCAS DO FIGADO	1
303070110 - TRATAMENTO DE OUTRAS DOENCAS DO INTESTINO	1
303090294 - TRATAMENTO CONSERVADOR DE LUMBAGO OU DORSALGIA REFRATARIOS	1
303140070 - TRATAMENTO DE DOENCA DO OUVIDO EXTERNO MEDIO E DA MASTOIDE	2
303140100 - TRATAMENTO DE INFECCOES AGUDAS DAS VIAS AEREAS SUPERIORES	1
303140151 - TRATAMENTO DE PNEUMONIAS OU INFLUENZA (GRIPE)	1
308020030 - TRATAMENTO DE INTOXICACAO OU ENVENENAMENTO POR EXPOSICAO A MEDICAMENTO E SUBSTAN	1
401020096 - EXERESE DE CISTO TIREOGLOSSO	1
406020566 - TRATAMENTO CIRURGICO DE VARIZES (BILATERAL)	3
407020039 - APENDICECTOMIA	12
407020136 - DRENAGEM DE ABSCESSO ANU-RETAL	1
407020284 - HEMORROIDECTOMIA	3
407030018 - ANASTOMOSE BILEO-DIGESTIVA	1
407030026 - COLECISTECTOMIA	19
407030042 - COLECISTOSTOMIA	1
407040013 - DRENAGEM DE ABSCESSO PELVICO	1
407040064 - HERNIOPLASTIA EPIGASTRICA	1
407040102 - HERNIOPLASTIA INGUINAL / CRURAL (UNILATERAL)	4
407040110 - HERNIOPLASTIA RECIDIVANTE	1
407040161 - LAPAROTOMIA EXPLORADORA	3
409060127 - HISTERECTOMIA SUBTOTAL	1
409060135 - HISTERECTOMIA TOTAL	4
409060216 - OOFORECTOMIA / OOFOROPLASTIA	1
TOTAL	219
HOSPITAL SAO FRANCISCO	
303060026 - TRATAMENTO DE ARRITMIAS	9
303060085 - TRATAMENTO DE COMPLICACOES CARDIACAS POS-CIRURGIA	1
303060107 - TRATAMENTO DE CRISE HIPERTENSIVA	2
303060190 - TRATAMENTO DE INFARTO AGUDO DO MIOCARDIO	6
303060212 - TRATAMENTO DE INSUFICIENCIA CARDIACA	15
303060280 - TRATAMENTO DE SINDROME CORONARIANA AGUDA	13
406010536 - FECHAMENTO DE COMUNICACAO INTERATRIAL	1

406010650 - IMPLANTE DE MARCAPASSO DE CAMARA DUPLA TRANSVENOSO	10
406010676 - IMPLANTE DE MARCAPASSO DE CAMARA UNICA TRANSVENOSO	3
406010692 - IMPLANTE DE PROTESE VALVAR	6
406010757 - PERICARDIECTOMIA	1
406010838 - RECONSTRUCAO DA RAIZ DA AORTA	1
406010846 - RECONSTRUCAO DA RAIZ DA AORTA C/ TUBO VALVADO	1
406010927 - REVASCULARIZACAO MIOCARDICA C/ USO DE EXTRACORPOREA	1
406010935 - REVASCULARIZACAO MIOCARDICA C/ USO DE EXTRACORPOREA (C/ 2 OU MAIS ENXERTOS)	4
406011125 - TROCA DE GERADOR DE MARCAPASSO DE CAMARA DUPLA	2
406030022 - ANGIOPLASTIA CORONARIANA C/ IMPLANTE DE DUPLA PROTESE INTRALUMINAL ARTERIAL	3
406030030 - ANGIOPLASTIA CORONARIANA C/ IMPLANTE DE PROTESE INTRALUMINAL	9
412020033 - MEDIASTINOTOMIA P/ DRENAGEM	1
412040166 - TORACOSTOMIA C/ DRENAGEM PLEURAL FECHADA	2
TOTAL	91
HOSPITAL SAO LUCAS	
303010010 - TRATAMENTO DE DENGUE CLASSICA	1
303060190 - TRATAMENTO DE INFARTO AGUDO DO MIOCARDIO	1
303070064 - TRATAMENTO DE DOENCAS DO ESOFAGO ESTOMAGO E DUODENO	1
303140151 - TRATAMENTO DE PNEUMONIAS OU INFLUENZA (GRIPE)	1
305020013 - TRATAMENTO DA PIELONEFRITE	1
305020021 - TRATAMENTO DE CALCULOSE RENAL	1
308040015 - TRATAMENTO DE COMPLICACOES DE PROCEDIMENTOS CIRURGICOS OU MEDICOS	1
404020224 - RECONSTRUCAO TOTAL DE CAVIDADE ORBITARIA	1
404030033 - CIRURGIA ORTOGNATA DE MAXILAR (OSTEOTOMIA TIPO LE FORT I)	2
405040156 - RECONSTITUICAO DE CAVIDADE ORBITARIA	1
407020284 - HEMORROIDECTOMIA	1
407030026 - COLECISTECTOMIA	1
408050500 - TRATAMENTO CIRURGICO DE FRATURA DA DIAFISE DA TIBIA	1
414010078 - REDUCAO CRUENTA DE AFUNDAMENTO DO MALAR C/ FIXACAO	3
414010094 - REDUCAO CRUENTA DE FRATURA BILATERAL DA MANDIBULA	1
414010108 - REDUCAO CRUENTA DE FRATURA COMINUTIVA DA MANDIBULA	1
414010124 - REDUCAO CRUENTA DE FRATURA DO MAXILAR SUPERIOR - LE FORT III	1
414010140 - REDUCAO CRUENTA DE FRATURA DOS OSSOS PROPRIOS DO NARIZ	2
414010159 - REDUCAO CRUENTA DE FRATURA UNILATERAL DE MANDIBULA	1
TOTAL	23
HOSPITAL UROLOGICO PUIGEVERTE	
305010174 - TRATAMENTO DE INTERCORRENCIA EM PACIENTE RENAL CRONICO SOB TRATAMENTO DIALITICO	20
TOTAL	20
IGOPE	
301060010 - DIAGNOSTICO E/OU ATENDIMENTO DE URGENCIA EM CLINICA PEDIATRICA	2

303010037 - TRATAMENTO DE OUTRAS DOENCAS BACTERIANAS	10
303010061 - TRATAMENTO DE DOENCAS INFECCIOSAS E INTESTINAIS	23
303030020 - TRATAMENTO DE DESNUTRICAO	1
303030046 - TRATAMENTO DE DISTURBIOS METABOLICOS	12
303040165 - TRATAMENTO DE CRISES EPILETTICAS NAO CONTROLADAS	1
303070102 - TRATAMENTO DE OUTRAS DOENCAS DO APARELHO DIGESTIVO	1
303080051 - TRATAMENTO DE DERMATITES E ECZEMAS	1
303080060 - TRATAMENTO DE ESTAFILOCOCCIAS	1
303080078 - TRATAMENTO DE ESTREPTOCOCCIAS	5
303140046 - TRATAMENTO DAS DOENCAS CRONICAS DAS VIAS AEREAS INFERIORES	17
303140100 - TRATAMENTO DE INFECCOES AGUDAS DAS VIAS AEREAS SUPERIORES	1
303140135 - TRATAMENTO DE OUTRAS DOENCAS DO APARELHO RESPIRATORIO	3
303140143 - TRATAMENTO DE OUTRAS INFECCOES AGUDAS DAS VIAS AEREAS INFERIORES	7
303140151 - TRATAMENTO DE PNEUMONIAS OU INFLUENZA (GRIPE)	60
303150041 - TRATAMENTO DE DOENCAS RENAIIS TUBULO-INTERSTICIAIS	1
303150050 - TRATAMENTO DE OUTRAS DOENCAS DO APARELHO URINARIO	2
303160020 - TRATAMENTO DE INFECCOES ESPECIFICAS DO PERIODO PERINATAL	1
303160039 - TRATAMENTO DE OUTROS TRANSTORNOS ORIGINADOS NO PERIODO PERINATAL	3
303160047 - TRATAMENTO DE TRANSTORNOS HEMORRAGICOS E HEMATOLOGICOS DO FETO E DO RECEM- NASCID	1
303160055 - TRATAMENTO DE TRANSTORNOS RELACIONADOS C/ A DURACAO DA GESTACAO E C/ O CRESCIMEN	9
303160063 - TRATAMENTO DE TRANSTORNOS RESPIRATORIOS E CARDIOVASCULARES ESPECIFICOS DO PERIOD	1
305020013 - TRATAMENTO DA PIELONEFRITE	2
TOTAL	165
MATERNIDADE E HOSPITAL SAO JUDAS TADEU	
301060088 - DIAGNOSTICO E/OU ATENDIMENTO DE URGENCIA EM CLINICA MEDICA	4
303010010 - TRATAMENTO DE DENGUE CLASSICA	2
303010037 - TRATAMENTO DE OUTRAS DOENCAS BACTERIANAS	2
303010061 - TRATAMENTO DE DOENCAS INFECCIOSAS E INTESTINAIS	38
303020032 - TRATAMENTO DE ANEMIA APLASTICA E OUTRAS ANEMIAS	4
303020040 - TRATAMENTO DE ANEMIA HEMOLITICA	1
303020059 - TRATAMENTO DE ANEMIAS NUTRICIONAIS	6
303020083 - TRATAMENTO DE OUTRAS DOENCAS DO SANGUE E DOS ORGAOS HEMATOPOETICOS	1
303030020 - TRATAMENTO DE DESNUTRICAO	1
303030038 - TRATAMENTO DE DIABETES MELLITUS	7
303030046 - TRATAMENTO DE DISTURBIOS METABOLICOS	26
303040033 - TRATAMENTO DA MIGRANEA COMPLICADA	1
303040165 - TRATAMENTO DE CRISES EPILETTICAS NAO CONTROLADAS	1
303040246 - TRATAMENTO DE INTERCORRENCIAS DE DOENCAS NEUROMUSCULARES	1
303060107 - TRATAMENTO DE CRISE HIPERTENSIVA	1

	303060123 - TRATAMENTO DE DOENCA REUMATICA S/ CARDITE	1
	303060212 - TRATAMENTO DE INSUFICIENCIA CARDIACA	1
	303060220 - TRATAMENTO DE LINFADENITES INESPECIFICAS	1
	303070064 - TRATAMENTO DE DOENCAS DO ESOFAGO ESTOMAGO E DUODENO	3
	303070072 - TRATAMENTO DE DOENCAS DO FIGADO	1
	303070099 - TRATAMENTO DE ENTERITES E COLITES NAO INFECCIOSAS	7
	303070102 - TRATAMENTO DE OUTRAS DOENCAS DO APARELHO DIGESTIVO	3
	303070110 - TRATAMENTO DE OUTRAS DOENCAS DO INTESTINO	2
	303070129 - TRATAMENTO DE TRANSTORNOS DAS VIAS BILIARES E PANCREAS	8
	303080060 - TRATAMENTO DE ESTAFILOCOCCIAS	7
	303080078 - TRATAMENTO DE ESTREPTOCOCCIAS	2
	303080094 - TRATAMENTO DE OUTRAS AFECCOES DA PELE E DO TECIDO SUBCUTANEO	1
	303090294 - TRATAMENTO CONSERVADOR DE LUMBAGO OU DORSALGIA REFRATARIOS	1
	303090316 - TRATAMENTO DAS POLIARTROPATHIAS INFECCIOSAS / INFLAMATORIAS	5
	303100010 - TRATAMENTO DE COMPLICACOES RELACIONADAS PREDOMINANTEMENTE AO PUERPERIO	1
	303100044 - TRATAMENTO DE INTERCORRENCIAS CLINICAS NA GRAVIDEZ	6
	303140046 - TRATAMENTO DAS DOENCAS CRONICAS DAS VIAS AEREAS INFERIORES	10
	303140100 - TRATAMENTO DE INFECCOES AGUDAS DAS VIAS AEREAS SUPERIORES	3
	303140135 - TRATAMENTO DE OUTRAS DOENCAS DO APARELHO RESPIRATORIO	3
	303140143 - TRATAMENTO DE OUTRAS INFECCOES AGUDAS DAS VIAS AEREAS INFERIORES	5
	303140151 - TRATAMENTO DE PNEUMONIAS OU INFLUENZA (GRIPE)	87
	303150033 - TRATAMENTO DE DOENCAS INFLAMATORIAS DOS ORGAOS PELVICOS FEMININOS	1
	303150050 - TRATAMENTO DE OUTRAS DOENCAS DO APARELHO URINARIO	21
	303150068 - TRATAMENTO DE OUTROS TRANSTORNOS DO RIM E DO URETER	2
	303160039 - TRATAMENTO DE OUTROS TRANSTORNOS ORIGINADOS NO PERIODO PERINATAL	2
NASCID	303160047 - TRATAMENTO DE TRANSTORNOS HEMORRAGICOS E HEMATOLOGICOS DO FETO E DO RECEM-	1
CRESCIMEN	303160055 - TRATAMENTO DE TRANSTORNOS RELACIONADOS C/ A DURACAO DA GESTACAO E C/ O	12
PERIOD	303160063 - TRATAMENTO DE TRANSTORNOS RESPIRATORIOS E CARDIOVASCULARES ESPECIFICOS DO	4
	305020013 - TRATAMENTO DA PIELONEFRITE	36
	305020021 - TRATAMENTO DE CALCULOSE RENAL	16
	308040015 - TRATAMENTO DE COMPLICACOES DE PROCEDIMENTOS CIRURGICOS OU MEDICOS	2
	310010039 - PARTO NORMAL	61
FIXACAO	408020342 - TRATAMENTO CIRURGICO DE FRATURA / LESAO FISARIA DAS FALANGES DA MAO (COM	1
	408020377 - TRATAMENTO CIRURGICO DE FRATURA / LESAO FISARIA DOS METACARPANOS	2
AN	408020407 - TRATAMENTO CIRURGICO DE FRATURA DA EXTREMIDADE / METAFISE DISTAL DOS OSSOS DO	10
SI	408020423 - TRATAMENTO CIRURGICO DE FRATURA DIAFISARIA DE AMBOS OS OSSOS DO ANTEBRACO (C/	3
	408020431 - TRATAMENTO CIRURGICO DE FRATURA DIAFISARIA UNICA DO RADIO / DA ULNA	2

	408050160 - RECONSTRUCAO LIGAMENTAR INTRA-ARTICULAR DO JOELHO (CRUZADO ANTERIOR)	1
	408050454 - TRATAMENTO CIRURGICO DE FRATURA / LESAO FISARIA DE OSSOS DO MEDIO-PE	1
	408050489 - TRATAMENTO CIRURGICO DE FRATURA / LESAO FISARIA PROXIMAL (COLO) DO FEMUR (SINTES	1
DO	408050497 - TRATAMENTO CIRURGICO DE FRATURA BIMALEOLAR / TRIMALEOLAR / DA FRATURA-LUXACAO	16
	408050500 - TRATAMENTO CIRURGICO DE FRATURA DA DIAFISE DA TIBIA	1
	408050519 - TRATAMENTO CIRURGICO DE FRATURA DA DIAFISE DO FEMUR	2
	408050578 - TRATAMENTO CIRURGICO DE FRATURA DO TORNOZELO UNIMALEOLAR	7
	408050764 - TRATAMENTO CIRURGICO DE PE TORTO CONGENITO	1
	408060093 - DESCOMPRESSAO COM ESVAZIAMENTO MEDULAR POR BROCAGEM / VIA CORTICOTOMIA	2
	408060190 - OSTEOTOMIA DE OSSOS LONGOS EXCETO DA MAO E DO PE	1
	408060352 - RETIRADA DE FIO OU PINO INTRA-OSSEO	3
	408060468 - TENOMIOTOMIA / DESINSERCAO	1
	408060476 - TENOPLASTIA OU ENXERTO DE TENDAO UNICO	2
	411010026 - PARTO CESARIANO EM GESTACAO DE ALTO RISCO	1
	411010034 - PARTO CESARIANO	89
	411020013 - CURETAGEM POS-ABORTAMENTO / PUERPERAL	13
	411020048 - TRATAMENTO CIRURGICO DE GRAVIDEZ ECTOPICA	1
	415030013 - TRATAMENTO CIRURGICO EM POLITRAUMATIZADOS	2
TOTAL		575
MATERNIDADE NASCER CIDADAO		
	303030046 - TRATAMENTO DE DISTURBIOS METABOLICOS	1
	303100010 - TRATAMENTO DE COMPLICACOES RELACIONADAS PREDOMINANTEMENTE AO PUERPERIO	8
PARTO E	303100036 - TRATAMENTO DE EDEMA, PROTEINURIA E TRANSTORNOS HIPERTENSIVOS NA GRAVIDEZ	1
	303100044 - TRATAMENTO DE INTERCORRENCIAS CLINICAS NA GRAVIDEZ	13
	303160020 - TRATAMENTO DE INFECCOES ESPECIFICAS DO PERIODO PERINATAL	1
	305020013 - TRATAMENTO DA PIELONEFRITE	13
	308040015 - TRATAMENTO DE COMPLICACOES DE PROCEDIMENTOS CIRURGICOS OU MEDICOS	1
	310010039 - PARTO NORMAL	112
	409060011 - CERCLAGEM DE COLO DO UTERO	1
	409060046 - CURETAGEM SEMIOTICA C/ OU S/ DILATACAO DO COLO DO UTERO	1
	409060186 - LAQUEADURA TUBARIA	2
	410010111 - SETORECTOMIA / QUADRANTECTOMIA	1
	411010034 - PARTO CESARIANO	63
	411010042 - PARTO CESARIANO C/ LAQUEADURA TUBARIA	2
	411020013 - CURETAGEM POS-ABORTAMENTO / PUERPERAL	31
TOTAL		251
MATERNIDADE NOSSA SENHORA DE LOURDES		
	301060010 - DIAGNOSTICO E/OU ATENDIMENTO DE URGENCIA EM CLINICA PEDIATRICA	7
	301060088 - DIAGNOSTICO E/OU ATENDIMENTO DE URGENCIA EM CLINICA MEDICA	14

303100010 - TRATAMENTO DE COMPLICAÇÕES RELACIONADAS PREDOMINANTEMENTE AO PUERPERIO	4
303100036 - TRATAMENTO DE EDEMA, PROTEINURIA E TRANSTORNOS HIPERTENSIVOS NA GRAVIDEZ	2
PARTO E	
303100044 - TRATAMENTO DE INTERCORRENCIAS CLINICAS NA GRAVIDEZ	17
303160020 - TRATAMENTO DE INFECCOES ESPECIFICAS DO PERIODO PERINATAL	1
303160047 - TRATAMENTO DE TRANSTORNOS HEMORRAGICOS E HEMATOLOGICOS DO FETO E DO RECEM-	2
NASCID	
308040015 - TRATAMENTO DE COMPLICAÇÕES DE PROCEDIMENTOS CIRURGICOS OU MEDICOS	1
310010039 - PARTO NORMAL	91
407040161 - LAPAROTOMIA EXPLORADORA	1
409070149 - EXERESE DE CISTO VAGINAL	1
409070157 - EXERESE DE GLANDULA DE BARTHOLIN / SKENE	1
410010111 - SETORECTOMIA / QUADRANTECTOMIA	2
411010034 - PARTO CESARIANO	67
411010042 - PARTO CESARIANO C/ LAQUEADURA TUBARIA	2
411020013 - CURETAGEM POS-ABORTAMENTO / PUERPERAL	31
411020048 - TRATAMENTO CIRURGICO DE GRAVIDEZ ECTOPICA	1
TOTAL	245
PRONTO SOCORRO INFANTIL DE GOIANIA	
303010037 - TRATAMENTO DE OUTRAS DOENCAS BACTERIANAS	8
303010061 - TRATAMENTO DE DOENCAS INFECCIOSAS E INTESTINAIS	8
303070102 - TRATAMENTO DE OUTRAS DOENCAS DO APARELHO DIGESTIVO	10
303080051 - TRATAMENTO DE DERMATITES E ECZEMAS	1
303140046 - TRATAMENTO DAS DOENCAS CRONICAS DAS VIAS AEREAS INFERIORES	4
303140100 - TRATAMENTO DE INFECCOES AGUDAS DAS VIAS AEREAS SUPERIORES	1
303140151 - TRATAMENTO DE PNEUMONIAS OU INFLUENZA (GRIPE)	20
303150025 - TRATAMENTO DE DOENCAS GLOMERULARES	1
303150050 - TRATAMENTO DE OUTRAS DOENCAS DO APARELHO URINARIO	2
305020013 - TRATAMENTO DA PIELONEFRITE	3
408060565 - TRATAMENTO CIRURGICO DE ARTRITE INFECCIOSA DAS PEQUENAS ARTICULACOES	1
TOTAL	59
PRONTO SOCORRO PARA QUEIMADURAS LTDA	
401020010 - ENXERTO COMPOSTO	12
413010066 - TRATAMENTO DE GRANDE QUEIMADO	14
413010082 - TRATAMENTO DE MEDIO QUEIMADO	14
413040178 - TRATAMENTO CIRURGICO DE LESOES EXTENSAS C/ PERDA DE SUBSTANCIA CUTANEA	24
TOTAL	64
SANATORIO ESPIRITA BATUIRA	
303170093 - TRATAMENTO EM PSIQUIATRIA	66
TOTAL	66
SANTA CASA DE MISERICORDIA DE GOIANIA	

301060010 - DIAGNOSTICO E/OU ATENDIMENTO DE URGENCIA EM CLINICA PEDIATRICA	5
301060070 - DIAGNOSTICO E/OU ATENDIMENTO DE URGENCIA EM CLINICA CIRURGICA	11
301060088 - DIAGNOSTICO E/OU ATENDIMENTO DE URGENCIA EM CLINICA MEDICA	2
303010037 - TRATAMENTO DE OUTRAS DOENCAS BACTERIANAS	8
303010061 - TRATAMENTO DE DOENCAS INFECCIOSAS E INTESTINAIS	7
303010193 - TRATAMENTO DE OUTRAS DOENCAS CAUSADAS POR VIRUS	1
303020032 - TRATAMENTO DE ANEMIA APLASTICA E OUTRAS ANEMIAS	2
303020040 - TRATAMENTO DE ANEMIA HEMOLITICA	1
303020059 - TRATAMENTO DE ANEMIAS NUTRICIONAIS	1
303020075 - TRATAMENTO DE HEMOFILIAS	1
303020083 - TRATAMENTO DE OUTRAS DOENCAS DO SANGUE E DOS ORGAOS HEMATOPOETICOS	2
303030020 - TRATAMENTO DE DESNUTRICAÇÃO	5
303030038 - TRATAMENTO DE DIABETES MELLITUS	5
303030046 - TRATAMENTO DE DISTURBIOS METABOLICOS	11
303040033 - TRATAMENTO DA MIGRANEA COMPLICADA	1
303040092 - TRATAMENTO CONSERVADOR DE TRAUMATISMO CRANIOENCEFALICO (GRAU MEDIO)	1
303040114 - TRATAMENTO CONSERVADOR DE TRAUMATISMO RAQUIMEDULAR	3
303040149 - TRATAMENTO DE AVC (ISQUEMICO / HEMORRAGICO AGUDO)	7
303040165 - TRATAMENTO DE CRISES EPILETTICAS NAO CONTROLADAS	1
303040190 - TRATAMENTO DE DOENCA DOS NEURONIOS MOTORES CENTRAIS C/ OU S/ AMIOTROFIAS	1
303040211 - TRATAMENTO DE ENCEFALOPATIA HIPERTENSIVA	2
303040262 - TRATAMENTO DE POLINEUROPATIAS	4
303040270 - TRATAMENTO DE POLIRRADICULONEURITE DESMIELINIZANTE AGUDA	1
303060026 - TRATAMENTO DE ARRITMIAS	17
303060093 - TRATAMENTO DE COMPLICACOES DE DISPOSITIVOS PROTETICOS IMPLANTES E ENXERTOS	2
CARDI	
303060131 - TRATAMENTO DE EDEMA AGUDO DE PULMAO	1
303060140 - TRATAMENTO DE EMBOLIA PULMONAR	2
303060166 - TRATAMENTO DE ENDOCARDITE INFECCIOSA EM VALVULA NATIVA	1
303060190 - TRATAMENTO DE INFARTO AGUDO DO MIOCARDIO	12
303060204 - TRATAMENTO DE INSUFICIENCIA ARTERIAL C/ ISQUEMIA CRITICA	1
303060212 - TRATAMENTO DE INSUFICIENCIA CARDIACA	27
303060239 - TRATAMENTO DE MIOCARDIOPATIAS	2
303060263 - TRATAMENTO DE PE DIABETICO COMPLICADO	1
303060280 - TRATAMENTO DE SINDROME CORONARIANA AGUDA	8
303060298 - TRATAMENTO DE TROMBOSE VENOSA PROFUNDA	1
303070064 - TRATAMENTO DE DOENCAS DO ESOFAGO ESTOMAGO E DUODENO	1
303070072 - TRATAMENTO DE DOENCAS DO FIGADO	12
303070099 - TRATAMENTO DE ENTERITES E COLITES NAO INFECCIOSAS	5
303070102 - TRATAMENTO DE OUTRAS DOENCAS DO APARELHO DIGESTIVO	7
303070110 - TRATAMENTO DE OUTRAS DOENCAS DO INTESTINO	5

303070129 - TRATAMENTO DE TRANSTORNOS DAS VIAS BILIARES E PANCREAS	6
303080051 - TRATAMENTO DE DERMATITES E ECZEMAS	2
303080060 - TRATAMENTO DE ESTAFILOCOCCIAS	3
303080078 - TRATAMENTO DE ESTREPTOCOCCIAS	5
303080094 - TRATAMENTO DE OUTRAS AFECCOES DA PELE E DO TECIDO SUBCUTANEO	2
303100010 - TRATAMENTO DE COMPLICACOES RELACIONADAS PREDOMINANTEMENTE AO PUERPERIO	3
303100044 - TRATAMENTO DE INTERCORRENCIAS CLINICAS NA GRAVIDEZ	7
303130067 - TRATAMENTO DE PACIENTE SOB CUIDADOS PROLONGADOS POR ENFERMIDADES ONCOLOGICAS	7
303140046 - TRATAMENTO DAS DOENCAS CRONICAS DAS VIAS AEREAS INFERIORES	7
303140119 - TRATAMENTO DE OUTRAS DOENCAS DA PLEURA	5
303140127 - TRATAMENTO DE OUTRAS DOENCAS DAS VIAS AEREAS SUPERIORES	1
303140135 - TRATAMENTO DE OUTRAS DOENCAS DO APARELHO RESPIRATORIO	1
303140143 - TRATAMENTO DE OUTRAS INFECCOES AGUDAS DAS VIAS AEREAS INFERIORES	4
303140151 - TRATAMENTO DE PNEUMONIAS OU INFLUENZA (GRIPE)	22
303150017 - TRATAMENTO DE DOENCAS DOS ORGAOS GENITAIS MASCULINOS	2
303150025 - TRATAMENTO DE DOENCAS GLOMERULARES	4
303150033 - TRATAMENTO DE DOENCAS INFLAMATORIAS DOS ORGAOS PELVICOS FEMININOS	1
303150050 - TRATAMENTO DE OUTRAS DOENCAS DO APARELHO URINARIO	10
304080020 - INTERNACAO P/ QUIMIOTERAPIA DE ADMINISTRACAO CONTINUA DE 3 DIAS	10
304100013 - TRATAMENTO DE INTERCORRENCIAS CLINICAS DE PACIENTE ONCOLOGICO	31
305010174 - TRATAMENTO DE INTERCORRENCIA EM PACIENTE RENAL CRONICO SOB TRATAMENTO DIALITICO	2
305020013 - TRATAMENTO DA PIELONEFRITE	6
305020021 - TRATAMENTO DE CALCULOSE RENAL	2
305020030 - TRATAMENTO DE HIPERTENSAO NEFROGENA E RENOVASCULAR	1
305020048 - TRATAMENTO DE INSUFICIENCIA RENAL AGUDA	3
305020056 - TRATAMENTO DE INSUFICIENCIA RENAL CRONICA	9
308010019 - TRATAMENTO DE TRAUMATISMOS DE LOCALIZACAO ESPECIFICADA / NAO ESPECIFICADA	1
308040015 - TRATAMENTO DE COMPLICACOES DE PROCEDIMENTOS CIRURGICOS OU MEDICOS	10
310010039 - PARTO NORMAL	32
403050146 - SIMPATECTOMIA TORACICA VIDEOCIRURGICA	1
404010032 - AMIGDALECTOMIA C/ ADENOIDECTOMIA	1
404010121 - EXERESE DE TUMOR DE VIAS AEREAS SUPERIORES, FACE E PESCOCO	1
404010377 - TRAQUEOTOMIA	7
406010510 - DRENAGEM C/ BIOPSIA DE PERICARDIO	1
406010560 - IMPLANTE DE CARDIODEFIBRILADOR DE CAMARA UNICA TRANSVENOSO	3
406010587 - IMPLANTE DE CARDIODEFIBRILADOR DE CAMARA DUPLA TRANSVENOSO	2
406010609 - IMPLANTE DE CARDIODEFIBRILADOR MULTI-SITIO TRANSVENOSO	1
406010625 - IMPLANTE DE MARCAPASSO CARDIACO MULTI-SITIO EPIMIOCARDICO POR TORACOTOMIA	1
406010633 - IMPLANTE DE MARCAPASSO CARDIACO MULTI-SITIO TRANSVENOSO	3

406010650 - IMPLANTE DE MARCAPASSO DE CAMARA DUPLA TRANSVENOSO	15
406010676 - IMPLANTE DE MARCAPASSO DE CAMARA UNICA TRANSVENOSO	3
406010692 - IMPLANTE DE PROTESE VALVAR	2
406010706 - INFARTECTOMIA / ANEURISMECTOMIA ASSOCIADA OU NAO A REVASCULARIZACAO DO MIOCARDIO	1
406010757 - PERICARDIECTOMIA	1
406010811 - PLASTICA VALVAR C/ REVASCULARIZACAO MIOCARDICA	1
406010820 - PLASTICA VALVAR E/OU TROCA VALVAR MULTIPLA	1
406010862 - REPOSICIONAMENTO DE ELETRODOS DE MARCAPASSO	2
406010935 - REVASCULARIZACAO MIOCARDICA C/ USO DE EXTRACORPOREA (C/ 2 OU MAIS ENXERTOS)	8
406011125 - TROCA DE GERADOR DE MARCAPASSO DE CAMARA DUPLA	10
406011133 - TROCA DE GERADOR DE MARCAPASSO DE CAMARA UNICA	3
406011141 - TROCA DE GERADOR DE MARCAPASSO MULTI-SITIO	1
406011206 - TROCA VALVAR C/ REVASCULARIZACAO MIOCARDICA	2
406020078 - COLOCACAO DE CATETER TOTALMENTE / SEMI-IMPLANTAVEL	1
406020450 - REVASCULARIZACAO POR PONTE / TROMBOENDARTERECTOMIA FEMORO-POPLITEA PROXIMAL	1
406030022 - ANGIOPLASTIA CORONARIANA C/ IMPLANTE DE DUPLA PROTESE INTRALUMINAL ARTERIAL	18
406030030 - ANGIOPLASTIA CORONARIANA C/ IMPLANTE DE PROTESE INTRALUMINAL	18
406030049 - ANGIOPLASTIA CORONARIANA PRIMARIA (INCLUI CATETERISMO)	2
406040273 - OCLUSAO PERCUTANEA ENDOVASCULAR DE ARTERIA / VEIA	1
406050015 - ESTUDO ELETROFISIOLOGICO DIAGNOSTICO	9
406050040 - ESTUDO ELETROFISIOLOGICO TERAPEUTICO I	1
406050066 - ESTUDO ELETROFISIOLOGICO TERAPEUTICO II (ABLACAO DAS VIAS ANOMALAS MULTIPLAS)	2
406050082 - ESTUDO ELETROFISIOLOGICO TERAPEUTICO II (ABLACAO DE TAQUICARDIA ATRIAL CICATRICI)	1
406050139 - ESTUDO ELETROFISIOLOGICO TERAPEUTICO II (ABLACAO DE VIAS ANOMALAS ESQUERDAS)	1
407010076 - ESOFAGOGASTRECTOMIA	1
407010084 - ESOFAGOPLASTIA / GASTROPLASTIA	1
407010130 - GASTRECTOMIA PARCIAL C/ OU S/ VAGOTOMIA	1
407010211 - GASTROSTOMIA	1
407020225 - EXCISAO DE LESAO / TUMOR ANU-RETAL	1
407030026 - COLECISTECTOMIA	3
407030123 - ESPLENECTOMIA	1
407040080 - HERNIOPLASTIA INCISIONAL	2
407040102 - HERNIOPLASTIA INGUINAL / CRURAL (UNILATERAL)	4
407040129 - HERNIOPLASTIA UMBILICAL	1
407040161 - LAPAROTOMIA EXPLORADORA	5
407040242 - RESSUTURA DE PAREDE ABDOMINAL (POR DEISCENCIA TOTAL / EVISCERACAO)	1
408020601 - TRATAMENTO CIRURGICO DE PSEUDO-RETARDO / CONSOLIDACAO / PERDA OSSEA AO NIVEL DO	1
408030070 - ARTRODESE CERVICAL ANTERIOR DOIS NIVEIS	1
408030267 - ARTRODESE TORACO-LOMBO-SACRA POSTERIOR (UM NIVEL - INCLUI INSTRUMENTACAO)	1

408030275 - ARTRODESE TORACO-LOMBO-SACRA POSTERIOR (TRES NIVEIS - INCLUI INSTRUMENTACAO)	1
408030291 - ARTRODESE TORACO-LOMBO-SACRA POSTERIOR, DOIS NIVEIS, INCLUI INSTRUMENTACAO	3
408030305 - ARTRODESE TORACO-LOMBO-SACRA POSTERIOR, QUATRO NIVEIS, INCLUI INSTRUMENTACAO	2
408030860 - TRATAMENTO CIRURGICO DE DEFORMIDADE DA COLUNA POSTERIOR SEIS NIVEIS	1
408040050 - ARTROPLASTIA DE QUADRIL PARCIAL	3
408050012 - AMPUTACAO / DESARTICULACAO DE MEMBROS INFERIORES	2
408050047 - ARTROPLASTIA DE JOELHO (NAO CONVENCIONAL)	1
408050233 - REDUCAO INCRUENTA DE FRATURA DIAFISARIA / LESAO FISARIA PROXIMAL DO FEMUR	1
408050489 - TRATAMENTO CIRURGICO DE FRATURA / LESAO FISARIA PROXIMAL (COLO) DO FEMUR (SINTES)	1
408050551 - TRATAMENTO CIRURGICO DE FRATURA DO PLANALTO TIBIAL	1
408050616 - TRATAMENTO CIRURGICO DE FRATURA SUBTROCANTERIANA	1
408050624 - TRATAMENTO CIRURGICO DE FRATURA SUPRACONDILEANA DO FEMUR (METAFISE DISTAL)	1
408050632 - TRATAMENTO CIRURGICO DE FRATURA TRANSTROCANTERIANA	1
408060239 - RESSECCAO DE TUMOR E RECONSTRUCAO C/ RETALHO MICROCIRURGICO	1
408060379 - RETIRADA DE PLACA E/OU PARAFUSOS	1
409010065 - CISTOLITOTOMIA E/OU RETIRADA DE CORPO ESTRANHO DA BEXIGA	8
409010170 - INSTALACAO ENDOSCOPICA DE CATETER DUPLO J	3
409010219 - NEFRECTOMIA TOTAL	4
409010561 - URETEROLITOTOMIA	6
409020176 - URETROTOMIA INTERNA	2
409030040 - RESSECCAO ENDOSCOPICA DE PROSTATA	1
409060046 - CURETAGEM SEMIOTICA C/ OU S/ DILATAcao DO COLO DO UTERO	2
409060100 - HISTERECTOMIA (POR VIA VAGINAL)	1
409060135 - HISTERECTOMIA TOTAL	1
409060216 - OOFORECTOMIA / OOFOROPLASTIA	1
410010073 - PLASTICA MAMARIA FEMININA NAO ESTETICA	1
410010111 - SETORECTOMIA / QUADRANTECTOMIA	1
411010034 - PARTO CESARIANO	32
411020013 - CURETAGEM POS-ABORTAMENTO / PUERPERAL	43
411020048 - TRATAMENTO CIRURGICO DE GRAVIDEZ ECTOPICA	5
412030020 - DRENAGEM DE PLEURA	1
412040166 - TORACOSTOMIA C/ DRENAGEM PLEURAL FECHADA	17
413040046 - DERMOLIPECTOMIA ABDOMINAL NAO ESTETICA (PLASTICA ABDOMINAL)	1
415010012 - TRATAMENTO C/ CIRURGIAS MULTIPLAS	17
415040035 - DEBRIDAMENTO DE ULCERA / DE TECIDOS DESVITALIZADOS	2
416020062 - LINFADENECTOMIA RADICAL AXILAR UNILATERAL POR TUMOR	1
416020089 - LINFADENECTOMIA RADICAL CERVICAL UNILATERAL POR TUMOR	1
416040098 - GASTROSTOMIA POR TUMOR	1
416050026 - COLECTOMIA PARCIAL POR TUMOR (HEMICOLECTOMIA)	1
416050034 - COLECTOMIA TOTAL POR TUMOR	1

416120024 - MASTECTOMIA RADICAL C/ LINFADENECTOMIA AXILAR	1
506020045 - TRATAMENTO DE INTERCORRENCIA POS-TRANSPLANTE DE ORGAOS / CELULAS-TRONCO HEMATOPO	11
999999999 - TRATAMENTO FORA DE DOMICILIO	17
TOTAL	742

4.1.3. Demonstrativo do Número de Consultas Especializadas Agendadas por Unidade de Saúde.

No período compreendido entre 01 e 30 de Setembro de 2011, foram realizadas 30.582 (trinta mil quinhentos e oitenta e dois) agendamentos de consultas especializadas. As Unidades solicitantes e o quantitativo estão especificados no quadro abaixo:

EXECUTANTE	ESPECIALIDADE	QTDE
HOSPITAL DAS CLINICAS	ACIDENTE VASCULAR CEREBRAL	12
SANTA CASA DE MISERICORDIA DE GOIANIA	ACOMPANHAMENTO COLOSTOMIA	2
HOSPITAL DAS CLINICAS	ADOLESCENTE	11
HOSPITAL MATERNO INFANTIL	ADOLESCENTE	11
SANTA CASA DE MISERICORDIA DE GOIANIA	ADOLESCENTE	21
CIAMS JARDIM AMERICA	ALERGIA E IMUNOLOGIA CLINICA	16
HOSPITAL DAS CLINICAS	ALERGIA E IMUNOLOGIA CLINICA	24
CEO CANDIDA DE MORAIS	AMB. DE BUCOMAXILO - CANDIDA	33
CEO NOVO HORIZONTE	AMB. DE BUCOMAXILO - N HORIZONTE	87
CEO CANDIDA DE MORAIS	AMB. DE ODONTO ESPECIAL - CANDIDA	8
CEO NOVO HORIZONTE	AMB. DE ODONTO ESPECIAL - N HORIZONTE	12
CENTRAL DE ODONTOLOGIA SEBASTIAO ALVES RIBEIRO	AMBULATORIO DE BUCOMAXILO	117
CEO CENTRO DE REFERENCIA	AMBULATORIO DE BUCOMAXILO	57
FACULDADE DE ODONTOLOGIA	AMBULATORIO DE BUCOMAXILO	66
CENTRAL DE ODONTOLOGIA SEBASTIAO ALVES RIBEIRO	AMBULATORIO DE ODONTOLOGIA ESPECIAL	16
CEO CENTRO DE REFERENCIA	AMBULATORIO DE ODONTOLOGIA ESPECIAL	14
CAIS CANDIDA DE MORAIS	ANGIOLOGIA - DOENCAS VENOSAS	83
HOSPITAL SAO DOMINGOS	ANGIOLOGIA - DOENCAS VENOSAS	61
HOSPITAL DAS CLINICAS	ANGIOLOGIA - FISTULA ARTERIO VENOSA	1
CAIS BAIRRO GOIA	ANGIOLOGIA/CIRURGIA VASCULAR	134
CAIS CHACARA DO GOVERNADOR	ANGIOLOGIA/CIRURGIA VASCULAR	122
CIAMS NOVO HORIZONTE	ANGIOLOGIA/CIRURGIA VASCULAR	157
HOSPITAL DAS CLINICAS	ANGIOLOGIA/CIRURGIA VASCULAR	47

HOSPITAL GERAL DE GOIANIA - DR. ALBERTO RASSI	ANGIOLOGIA/CIRURGIA VASCULAR	101
SANTA CASA DE MISERICORDIA DE GOIANIA	ANGIOLOGIA/CIRURGIA VASCULAR	24
HOSPITAL DAS CLINICAS	ANGIOLOGIA/CIRURGIA VASCULAR - PÉ DIABÉT	45
CAIS CAMPINAS	CARDIOLOGIA	104
CAIS CHACARA DO GOVERNADOR	CARDIOLOGIA	92
CAIS JARDIM NOVO MUNDO	CARDIOLOGIA	55
CAIS PARQUE DAS AMENDOEIRAS	CARDIOLOGIA	227
CIAMS JARDIM AMERICA	CARDIOLOGIA	90
CIAMS NOVO HORIZONTE	CARDIOLOGIA	161
CIAMS URIAS MAGALHAES	CARDIOLOGIA	48
HOSPITAL DA CRIANCA	CARDIOLOGIA	24
HOSPITAL DAS CLINICAS	CARDIOLOGIA	104
HOSPITAL DE URGENCIAS DE GOIANIA - HUGO	CARDIOLOGIA	2
HOSPITAL GERAL DE GOIANIA - DR. ALBERTO RASSI	CARDIOLOGIA	213
HOSPITAL MATERNO INFANTIL	CARDIOLOGIA	118
HOSPITAL MONTE SINAI	CARDIOLOGIA	58
SANTA CASA DE MISERICORDIA DE GOIANIA	CARDIOLOGIA	53
HOSPITAL DAS CLINICAS	CARDIOLOGIA - ARRITIMIA CARDIACA	1
SANTA CASA DE MISERICORDIA DE GOIANIA	CARDIOLOGIA - ARRITIMIA CARDIACA	44
HOSPITAL LUCIO REBELO	CARDIOLOGIA - INSUFICIENCIA CORONARIANA	20
CENTRO DE REFERENCIA EM DIAGNOSTICO E TERAPEUTICA	CAUTERIZACAO GINECOLOGIA	38
HOSPITAL GERAL DE GOIANIA - DR. ALBERTO RASSI	CIRURGIA BUCOMAXILO FACIAL	35
SANTA CASA DE MISERICORDIA DE GOIANIA	CIRURGIA BUCOMAXILO FACIAL	8
HOSPITAL DA CRIANCA	CIRURGIA CARDIOVASCULAR	1
HOSPITAL DAS CLINICAS	CIRURGIA CARDIOVASCULAR	3
HOSPITAL GERAL DE GOIANIA - DR. ALBERTO RASSI	CIRURGIA CARDIOVASCULAR	2
HOSPITAL LUCIO REBELO	CIRURGIA CARDIOVASCULAR	8
HOSPITAL SANTA GENOVEVA	CIRURGIA CARDIOVASCULAR	48
SANTA CASA DE MISERICORDIA DE GOIANIA	CIRURGIA CARDIOVASCULAR	5
HOSPITAL DAS CLINICAS	CIRURGIA DA CABECA E PESCOCO	11
HOSPITAL GERAL DE GOIANIA - DR. ALBERTO RASSI	CIRURGIA DA CABECA E PESCOCO	56
SANTA CASA DE MISERICORDIA DE GOIANIA	CIRURGIA DA CABECA E PESCOCO	21
CAIS CAMPINAS	CIRURGIA GERAL	63
CENTRO DE REFERENCIA EM DIAGNOSTICO E TERAPEUTICA	CIRURGIA GERAL	98
HOSPITAL DAS CLINICAS	CIRURGIA GERAL	112

HOSPITAL GERAL DE GOIANIA - DR. ALBERTO RASSI	CIRURGIA GERAL	120
HOSPITAL MEMORIAL BATISTA DO CENTENARIO	CIRURGIA GERAL	62
HOSPITAL ORTOPEDICO DE GOIANIA / GERALDO PEDRA	CIRURGIA GERAL	35
HOSPITAL SANTA CATARINA	CIRURGIA GERAL	17
SANTA CASA DE MISERICORDIA DE GOIANIA	CIRURGIA GERAL	149
HOSPITAL MATERNO INFANTIL	CIRURGIA PALATO E FISSURA LABIAL	16
HOSPITAL DAS CLINICAS	CIRURGIA PEDIATRICA	4
HOSPITAL MATERNO INFANTIL	CIRURGIA PEDIATRICA	1
SANTA CASA DE MISERICORDIA DE GOIANIA	CIRURGIA PEDIATRICA	292
HOSPITAL MATERNO INFANTIL	CIRURGIA PEDIATRICA - HEMAGIOMA	20
CIAMS NOVO HORIZONTE	CIRURGIA PLASTICA	217
HOSPITAL DAS CLINICAS	CIRURGIA PLASTICA	7
HOSPITAL GERAL DE GOIANIA - DR. ALBERTO RASSI	CIRURGIA PLASTICA	262
SANTA CASA DE MISERICORDIA DE GOIANIA	CIRURGIA PLASTICA	28
HOSPITAL GERAL DE GOIANIA - DR. ALBERTO RASSI	CIRURGIA PLASTICA - ABDOME	18
HOSPITAL DAS CLINICAS	CIRURGIA PLASTICA - FACIAL	12
HOSPITAL DAS CLINICAS	CIRURGIA TORACICA	8
HOSPITAL GERAL DE GOIANIA - DR. ALBERTO RASSI	CIRURGIA TORACICA	16
SANTA CASA DE MISERICORDIA DE GOIANIA	CIRURGIA TORACICA	37
HOSPITAL DAS CLINICAS	CIRURGIA VASCULAR	8
HOSPITAL DAS CLINICAS	CLIMATERIO	3
HOSPITAL DAS CLINICAS	CLINICA GERAL	14
HOSPITAL DE URGENCIAS DE GOIANIA - HUGO	CLINICA GERAL	12
SANTA CASA DE MISERICORDIA DE GOIANIA	CLINICA GERAL	4
HOSPITAL DAS CLINICAS	CLINICA MEDICA	8
HOSPITAL GERAL DE GOIANIA - DR. ALBERTO RASSI	CLINICA MEDICA	6
CLINICA DE FRATURAS NOVO HORIZONTE	CLINICA ORTOPEDICA	315
ORTOPEDIA CENTRAL	CLINICA ORTOPEDICA	317
SO TRAUMA CLINICA DE ORTOPEDIA	CLINICA ORTOPEDICA	739
CENTRO DE REFERENCIA EM DIAGNOSTICO E TERAPEUTICA	COLPOSCOPIA	65
CIAMS SETOR PEDRO LUDOVICO	COLPOSCOPIA	4
MATERNIDADE NASCER CIDADAO	COLPOSCOPIA - NOROESTE	30
CENTRO DE REFERENCIA EM DIAGNOSTICO E TERAPEUTICA	CRDT - DST	27
CLINICA ESCOLA DE FONAUDIOLOGIA	DEFICIENCIA AUDITIVA	133
CRER	DEFICIENCIA AUDITIVA	235

CENTRAL DE ODONTOLOGIA SEBASTIAO ALVES RIBEIRO	DENTISTICA ESPECIALIZADA	17
CAIS CANDIDA DE MORAIS	DERMATOLOGIA	99
CAIS CHACARA DO GOVERNADOR	DERMATOLOGIA	171
CAIS JARDIM NOVO MUNDO	DERMATOLOGIA	53
CAIS PARQUE DAS AMENDOEIRAS	DERMATOLOGIA	59
CENTRO DE REFERENCIA EM DIAGNOSTICO E TERAPEUTICA	DERMATOLOGIA	108
CENTRO DE SAUDE MARINHO LEMOS	DERMATOLOGIA	95
CIAMS JARDIM AMERICA	DERMATOLOGIA	152
CIAMS NOVO HORIZONTE	DERMATOLOGIA	314
CIAMS SETOR PEDRO LUDOVICO	DERMATOLOGIA	163
CIAMS URIAS MAGALHAES	DERMATOLOGIA	138
CRASPI - CENTRO DE REFERENCIA DA PESSOA IDOSA	DERMATOLOGIA	94
HOSPITAL DAS CLINICAS	DERMATOLOGIA	119
HOSPITAL MEMORIAL BATISTA DO CENTENARIO	DERMATOLOGIA	136
SANTA CASA DE MISERICORDIA DE GOIANIA	DERMATOLOGIA	421
HOSPITAL DE DOENCAS TROPICAIS DR. ANUAR AUAD	DERMATOLOGIA - HDT	84
HOSPITAL DAS CLINICAS	DERMATOLOGIA LESOES AGUDAS	39
CIAMS SETOR PEDRO LUDOVICO	DIU - PLANEJAMENTO FAMILIAR	30
CIAMS URIAS MAGALHAES	DIU - PLANEJAMENTO FAMILIAR	31
MATERNIDADE NOSSA SENHORA DE LOURDES	DIU - PLANEJAMENTO FAMILIAR	4
MATERNIDADE NASCER CIDADAO	DIU - PLANEJAMENTO FAMILIAR - NOROESTE	12
HOSPITAL DAS CLINICAS	DOENCA DE CHAGAS	32
CENTRO DE REFERENCIA EM DIAGNOSTICO E TERAPEUTICA	DST - URO	73
HOSPITAL DAS CLINICAS	ENDOC E METAB - DIABETES	12
HOSPITAL GERAL DE GOIANIA - DR. ALBERTO RASSI	ENDOC E METAB - DIABETES	12
HOSPITAL DAS CLINICAS	ENDOC E METAB - HIPOTIROIDISMO	1
HOSPITAL GERAL DE GOIANIA - DR. ALBERTO RASSI	ENDOC. E METAB. - DISLIPIDEMIA	12
HOSPITAL DAS CLINICAS	ENDOCRINO - DOENÇAS DA ADRENAL	5
HOSPITAL DAS CLINICAS	ENDOCRINO - TIREOIDE	9
HOSPITAL DAS CLINICAS	ENDOCRINO - TUMOR DE TIREOIDE	4
CAIS BAIRRO GOIA	ENDOCRINOLOGIA E METABOLOGIA	74
CAIS JARDIM NOVO MUNDO	ENDOCRINOLOGIA E METABOLOGIA	31
CAIS PARQUE DAS AMENDOEIRAS	ENDOCRINOLOGIA E METABOLOGIA	30
CIAMS NOVO HORIZONTE	ENDOCRINOLOGIA E METABOLOGIA	185
CIAMS SETOR PEDRO LUDOVICO	ENDOCRINOLOGIA E METABOLOGIA	33

HOSPITAL DAS CLINICAS	ENDOCRINOLOGIA E METABOLOGIA	13
HOSPITAL GERAL DE GOIANIA - DR. ALBERTO RASSI	ENDOCRINOLOGIA E METABOLOGIA	142
CENTRAL DE ODONTOLOGIA SEBASTIAO ALVES RIBEIRO	ENDODONTIA	5
CEO CANDIDA DE MORAIS	ENDODONTIA - CANDIDA	25
CEO NOVO HORIZONTE	ENDODONTIA - N HORIZONTE	87
HOSPITAL DAS CLINICAS	ENDOSCOPIA DIGESTIVA	1
HEMOCENTRO DE GOIAS HEMOG	ENFERMAGEM	27
HOSPITAL DAS CLINICAS	ENFERMAGEM - LIGA DE HIPERTENSAO	25
HOSPITAL DAS CLINICAS	EQUIPE APARELHO DIGESTIVO	2
HOSPITAL DE CANCER	EQUIPE APARELHO DIGESTIVO	84
HOSPITAL DE CANCER	EQUIPE CABECA PESCOÇO	112
HOSPITAL DE CANCER	EQUIPE CANCER BUCAL	21
HOSPITAL DE CANCER	EQUIPE GINECOLOGIA E MAMA	102
HOSPITAL DE CANCER	EQUIPE NEUROLOGIA	23
HOSPITAL DE CANCER	EQUIPE ONCOLOGIA CLINICA	73
HOSPITAL DE CANCER	EQUIPE ONCOLOGIA PEDIATRICA	2
CRER	EQUIPE ORTOPEDIA PEDIATRICA E PARALISIA	36
HOSPITAL DE CANCER	EQUIPE PELE E TORAX	112
HOSPITAL DE CANCER	EQUIPE RADIOTERAPIA	55
HOSPITAL DE CANCER	EQUIPE TECIDO CONJUNTIVO	10
HOSPITAL DE CANCER	EQUIPE TRANSPLANTE DE MEDULA	13
HOSPITAL DE CANCER	EQUIPE TUMOR OSSEO	8
SANTA CASA DE MISERICORDIA DE GOIANIA	EQUIPE TUMOR OSSEO	2
HOSPITAL DAS CLINICAS	EQUIPE UROLOGIA	13
HOSPITAL DE CANCER	EQUIPE UROLOGIA	92
HOSPITAL DAS CLINICAS	FISIATRIA	66
CRER	FISIATRIA - AVALIAÇÃO	12
CRER	FISIATRIA - DEFICIENCIA FISICA	96
HOSPITAL DE MEDICINA ALTERNATIVA	FITOTERAPEUTA	43
CRER	FIXADORES EXTERNOS	6
HOSPITAL SANTA LUCIA	FIXADORES EXTERNOS	26
HOSPITAL DAS CLINICAS	FONOAUDIOLOGO	39
HOSPITAL GERAL DE GOIANIA - DR. ALBERTO RASSI	FONOAUDIOLOGO	21
CAIS FINSOCIAL	FONOAUDIOLOGO - FINSOCIAL	50
CAIS BAIRRO GOIA	FONOAUDIOLOGO - GOIA	38

CIAMS URIAS MAGALHAES	FONOAUDIOLOGO - URIAS	12
CAIS DEPUTADO JOAO NATAL (VILA NOVA)	FONOAUDIOLOGO - VILA NOVA	7
CAIS CHACARA DO GOVERNADOR	GASTROENTEROLOGIA	92
CIAMS JARDIM AMERICA	GASTROENTEROLOGIA	86
CIAMS NOVO HORIZONTE	GASTROENTEROLOGIA	124
CIAMS SETOR PEDRO LUDOVICO	GASTROENTEROLOGIA	49
CIAMS URIAS MAGALHAES	GASTROENTEROLOGIA	134
HOSPITAL DAS CLINICAS	GASTROENTEROLOGIA	31
HOSPITAL GERAL DE GOIANIA - DR. ALBERTO RASSI	GASTROENTEROLOGIA	63
SANTA CASA DE MISERICORDIA DE GOIANIA	GASTROENTEROLOGIA	7
CAIS FINSOCIAL	GASTROENTEROLOGIA - NOROESTE	25
HOSPITAL DAS CLINICAS	GENETICA CLINICA	13
CRASPI - CENTRO DE REFERENCIA DA PESSOA IDOSA	GERIATRIA	36
SANTA CASA DE MISERICORDIA DE GOIANIA	GERIATRIA	2
HOSPITAL GERAL DE GOIANIA - DR. ALBERTO RASSI	GERIATRIA DOENCAS DEGENERATIVAS	6
HOSPITAL DAS CLINICAS	GINECO OBSTETRICIA - PRENATAL ALTO RISCO	95
HOSPITAL MATERNO INFANTIL	GINECO OBSTETRICIA - PRENATAL ALTO RISCO	32
SANTA CASA DE MISERICORDIA DE GOIANIA	GINECO OBSTETRICIA - PRENATAL ALTO RISCO	16
CAIS FINSOCIAL	GINECO/OBSTETRICA - NOROESTE	194
CAIS JARDIM CURITIBA	GINECO/OBSTETRICA - NOROESTE	12
HOSPITAL DAS CLINICAS	GINECOLOGIA	106
HOSPITAL MATERNO INFANTIL	GINECOLOGIA	105
SANTA CASA DE MISERICORDIA DE GOIANIA	GINECOLOGIA	163
HOSPITAL DAS CLINICAS	GINECOLOGIA - CIRURGICA	1
HOSPITAL DAS CLINICAS	GINECOLOGIA - ENDOCRINO	2
MATERNIDADE NASCER CIDADAO	GINECOLOGIA - NOROESTE	12
HOSPITAL DAS CLINICAS	GINECOLOGIA / OBSTETRICIA	9
HOSPITAL DE DOENCAS TROPICAIS DR. ANUAR AUAD	GINECOLOGIA / OBSTETRICIA	1
HOSPITAL MATERNO INFANTIL	GINECOLOGIA / OBSTETRICIA	17
SANTA CASA DE MISERICORDIA DE GOIANIA	GINECOLOGIA ADOLESCENTES	7
HOSPITAL DAS CLINICAS	GINECOLOGIA ONCOLOGICA	4
HOSPITAL DAS CLINICAS	GINECOLOGIA TRANSEXUALISMO	13
HOSPITAL GERAL DE GOIANIA - DR. ALBERTO RASSI	GRUPO NOIS	18
CRER	HANSENOLOGIA	5

CIAMS JARDIM AMERICA	HEMATOLOGIA	25
HEMOCENTRO DE GOIAS HEMOG	HEMATOLOGIA	141
HOSPITAL DAS CLINICAS	HEMATOLOGIA	29
HOSPITAL DAS CLINICAS	HEMATOLOGIA - HEMOGLOBINOPATIAS	19
HOSPITAL DAS CLINICAS	HEPATOLOGIA	5
HOSPITAL GERAL DE GOIANIA - DR. ALBERTO RASSI	HEPATOLOGIA	32
SANTA CASA DE MISERICORDIA DE GOIANIA	HEPATOLOGIA	19
HOSPITAL DAS CLINICAS	HEPATOPATIA	7
HOSPITAL DE MEDICINA ALTERNATIVA	HOMEOPATIA	46
HOSPITAL DAS CLINICAS	IMPLANTE MARCAPASSO	1
SANTA CASA DE MISERICORDIA DE GOIANIA	IMPLANTE MARCAPASSO	21
CENTRO DE REFERENCIA EM DIAGNOSTICO E TERAPEUTICA	INFECTOLOGIA	35
HOSPITAL DAS CLINICAS	INFECTOLOGIA	27
HOSPITAL DE DOENCAS TROPICAIS DR. ANUAR AUAD	INFECTOLOGIA	149
SANTA CASA DE MISERICORDIA DE GOIANIA	INFECTOLOGIA	34
HOSPITAL DE DOENCAS TROPICAIS DR. ANUAR AUAD	INFECTOLOGIA - LEISHMANIOSE	3
HOSPITAL DAS CLINICAS	INFECTOLOGIA-SAE	23
HOSPITAL DAS CLINICAS	INFERTILIDADE FEMININA	59
SANTA CASA DE MISERICORDIA DE GOIANIA	INFERTILIDADE FEMININA	21
HOSPITAL DAS CLINICAS	INFERTILIDADE MASCULINA	6
HOSPITAL DAS CLINICAS	INSUFICIENCIA CARDIACA	5
HOSPITAL DAS CLINICAS	LAPAROSCOPIA E HISTEROSCOPIA	4
CENTRO DE REFERENCIA EM DIAGNOSTICO E TERAPEUTICA	LEEP	1
HOSPITAL DAS CLINICAS	MA FORMACAO INTRA-UTERINA	6
CAIS CANDIDA DE MORAIS	MASTOLOGIA	97
CENTRO DE REFERENCIA EM DIAGNOSTICO E TERAPEUTICA	MASTOLOGIA	79
HOSPITAL DAS CLINICAS	MASTOLOGIA	28
HOSPITAL MATERNO INFANTIL	MASTOLOGIA	81
MATERNIDADE NOSSA SENHORA DE LOURDES	MASTOLOGIA	8
SANTA CASA DE MISERICORDIA DE GOIANIA	MASTOLOGIA	20
MATERNIDADE NASCER CIDADAO	MASTOLOGIA - NOROESTE	40
CEREST GOIANIA	MEDICINA DO TRABALHO	66
HOSPITAL DAS CLINICAS	MEDICINA INTERNA	4
HOSPITAL MATERNO INFANTIL	MEDICO (QUALQUER ESPECIALIDADE)	1
CAIS PARQUE DAS AMENDOEIRAS	NEFROLOGIA	126

CLINICA DE DOENCAS RENAI LTDA	NEFROLOGIA	6
HOSPITAL DAS CLINICAS	NEFROLOGIA	17
HOSPITAL GERAL DE GOIANIA - DR. ALBERTO RASSI	NEFROLOGIA	53
INSTITUTO DE NEFROLOGIA	NEFROLOGIA	3
SANTA CASA DE MISERICORDIA DE GOIANIA	NEFROLOGIA	18
HOSPITAL DAS CLINICAS	NEFROLOGIA - DOENCA RENAL CRONICA	4
HOSPITAL DAS CLINICAS	NEUROCIRURGIA	16
HOSPITAL DE DOENCAS TROPICAIS DR. ANUAR AUAD	NEUROCIRURGIA	1
HOSPITAL GERAL DE GOIANIA - DR. ALBERTO RASSI	NEUROCIRURGIA	21
SANTA CASA DE MISERICORDIA DE GOIANIA	NEUROCIRURGIA	33
CIAMS JARDIM AMERICA	NEUROLOGIA	78
CIAMS NOVO HORIZONTE	NEUROLOGIA	205
CIAMS SETOR PEDRO LUDOVICO	NEUROLOGIA	71
CIAMS URIAS MAGALHAES	NEUROLOGIA	152
HOSPITAL DAS CLINICAS	NEUROLOGIA	41
HOSPITAL DE DOENCAS TROPICAIS DR. ANUAR AUAD	NEUROLOGIA	3
HOSPITAL GERAL DE GOIANIA - DR. ALBERTO RASSI	NEUROLOGIA	245
HOSPITAL MATERNO INFANTIL	NEUROLOGIA	109
HOSPITAL MEMORIAL BATISTA DO CENTENARIO	NEUROLOGIA	173
SANTA CASA DE MISERICORDIA DE GOIANIA	NEUROLOGIA	498
HOSPITAL DAS CLINICAS	NEUROLOGIA - COLUNA	32
HOSPITAL DAS CLINICAS	NEUROLOGIA - ENDOCRINO	2
HOSPITAL NEUROLOGICO	NEUROLOGIA - EPILEPSIA	26
HOSPITAL DAS CLINICAS	NEUROLOGIA - IMUNOLOGIA	14
HOSPITAL DAS CLINICAS	NEUROPSIQUIATRIA	5
CRASPI - CENTRO DE REFERENCIA DA PESSOA IDOSA	NUTRICIONISTA	45
HOSPITAL DAS CLINICAS	NUTRICIONISTA	10
SANTA CASA DE MISERICORDIA DE GOIANIA	NUTRICIONISTA	165
CAIS PARQUE DAS AMENDOEIRAS	NUTRICIONISTA - AMENDOEIRAS	23
CAIS BAIRRO GOIA	NUTRICIONISTA - B GOIA	62
CAIS CAMPINAS	NUTRICIONISTA - CAMPINAS	60
CAIS CANDIDA DE MORAIS	NUTRICIONISTA - CANDIDA	31
CAIS CHACARA DO GOVERNADOR	NUTRICIONISTA - CHACARA DO GOVERNADOR	15
CAIS JARDIM CURITIBA	NUTRICIONISTA - CURITIBA	39
CAIS FINSOCIAL	NUTRICIONISTA - FINSOCIAL	82

CAIS JARDIM GUANABARA III	NUTRICIONISTA - JD GUANABARA	5
CIAMS NOVO HORIZONTE	NUTRICIONISTA - N HORIZONTE	108
CAIS JARDIM NOVO MUNDO	NUTRICIONISTA - N MUNDO	17
CIAMS SETOR PEDRO LUDOVICO	NUTRICIONISTA - PEDRO LUDOVICO	64
CIAMS URIAS MAGALHAES	NUTRICIONISTA - URIAS	109
MATERNIDADE NASCER CIDADAO	NUTRICIONISTA NASCER CIDADAO	18
MATERNIDADE NOSSA SENHORA DE LOURDES	OBSTETRICIA	43
SANTA CASA DE MISERICORDIA DE GOIANIA	OBSTETRICIA	63
MATERNIDADE NASCER CIDADAO	OBSTETRICIA - NOROESTE	95
HOSPITAL DAS CLINICAS	ODONTOLOGIA	2
HOSPITAL GERAL DE GOIANIA - DR. ALBERTO RASSI	ODONTOLOGIA - ESPECIAL	56
HOSPITAL DAS CLINICAS	ODONTOLOGIA CIRURGICA/TRAUMATOLOGIA/BUCO	2
MATERNIDADE NASCER CIDADAO	ODONTOLOGIA NASCER CIDADAO	57
CENTRO DE REFERENCIA EM OFTALMOLOGIA-UFG	OFTALMO - LUCENTIS	4
CENTRO DE REFERENCIA EM OFTALMOLOGIA-UFG	OFTALMOLOGIA	2654
FUNDACAO BANCO DE OLHOS DE GOIAS	OFTALMOLOGIA	1368
HOSPITAL DAS CLINICAS	OFTALMOLOGIA	7
HOSPITAL E MATERNIDADE VILA NOVA LTDA	OFTALMOLOGIA	107
HOSPITAL MEMORIAL BATISTA DO CENTENARIO	OFTALMOLOGIA	73
INSTITUTO DE OLHOS DE GOIANIA	OFTALMOLOGIA	530
SANTA CASA DE MISERICORDIA DE GOIANIA	OFTALMOLOGIA	49
HOSPITAL DAS CLINICAS	OFTALMOLOGIA - CORNEA	1
SANTA CASA DE MISERICORDIA DE GOIANIA	ONCOLOGIA CIRURGICA	6
HOSPITAL DAS CLINICAS	ONCOLOGIA COLO-PROCTO	5
HOSPITAL DAS CLINICAS	ONCOLOGIA DE MAMA	1
SANTA CASA DE MISERICORDIA DE GOIANIA	ONCOLOGIA DO APARELHO DIGESTIVO	9
CENTRAL DE ODONTOLOGIA SEBASTIAO ALVES RIBEIRO	ORTODONTIA PREVENTIVA	48
HOSPITAL GERAL DE GOIANIA - DR. ALBERTO RASSI	ORTOP E TRAUMAT - COLUNA	40
SANTA CASA DE MISERICORDIA DE GOIANIA	ORTOP E TRAUMAT - COLUNA	77
HOSPITAL DAS CLINICAS	ORTOP E TRAUMAT - JOELHO	9
HOSPITAL GERAL DE GOIANIA - DR. ALBERTO RASSI	ORTOP E TRAUMAT - JOELHO	62
CRER	ORTOP E TRAUMAT - MAO	49
HOSPITAL DAS CLINICAS	ORTOP E TRAUMAT - MAO	10
HOSPITAL GERAL DE GOIANIA - DR. ALBERTO RASSI	ORTOP E TRAUMAT - MAO	16
HOSPITAL GERAL DE GOIANIA - DR. ALBERTO RASSI	ORTOP E TRAUMAT - OMBRO	31

	ORTOP E TRAUMAT - PÉ E TORNOSELO	43
HOSPITAL DAS CLINICAS	ORTOP E TRAUMAT - PÉ E TORNOSELO	6
HOSPITAL GERAL DE GOIANIA - DR. ALBERTO RASSI	ORTOP E TRAUMAT - PÉ E TORNOSELO	21
HOSPITAL GERAL DE GOIANIA - DR. ALBERTO RASSI	ORTOP E TRAUMAT - PEDIATRA	43
HOSPITAL MATERNO INFANTIL	ORTOP E TRAUMAT - PEDIATRA	15
SANTA CASA DE MISERICORDIA DE GOIANIA	ORTOP E TRAUMAT - PREPARO COLUNA	1
HOSPITAL GERAL DE GOIANIA - DR. ALBERTO RASSI	ORTOP E TRAUMAT - QUADRIL	17
SANTA CASA DE MISERICORDIA DE GOIANIA	ORTOP E TRAUMAT - QUADRIL	11
HOSPITAL DAS CLINICAS	ORTOPEDIA DO ESPORTE	11
CAIS PARQUE DAS AMENDOEIRAS	ORTOPEDIA E TRAUMATOLOGIA	56
CRER	ORTOPEDIA E TRAUMATOLOGIA	1
CROF - CENTRO DE REFERENCIA EM ORTOPEDIA E FISIOTERAPIA	ORTOPEDIA E TRAUMATOLOGIA	718
HOSPITAL DAS CLINICAS	ORTOPEDIA E TRAUMATOLOGIA	81
HOSPITAL DE URGENCIAS DE GOIANIA - HUGO	ORTOPEDIA E TRAUMATOLOGIA	15
HOSPITAL GERAL DE GOIANIA - DR. ALBERTO RASSI	ORTOPEDIA E TRAUMATOLOGIA	51
HOSPITAL SANTA LUCIA	ORTOPEDIA E TRAUMATOLOGIA	61
SANTA CASA DE MISERICORDIA DE GOIANIA	ORTOPEDIA E TRAUMATOLOGIA	104
HOSPITAL DAS CLINICAS	OSTEOPOROSE POS TRAUMA	1
CAIS BAIRRO GOIA	OTORRINOLARINGOLOGIA	39
CAIS CHACARA DO GOVERNADOR	OTORRINOLARINGOLOGIA	116
CEREST GOIANIA	OTORRINOLARINGOLOGIA	54
CIAMS NOVO HORIZONTE	OTORRINOLARINGOLOGIA	254
CIAMS SETOR PEDRO LUDOVICO	OTORRINOLARINGOLOGIA	350
CIAMS URIAS MAGALHAES	OTORRINOLARINGOLOGIA	100
HOSPITAL DAS CLINICAS	OTORRINOLARINGOLOGIA	34
HOSPITAL GERAL DE GOIANIA - DR. ALBERTO RASSI	OTORRINOLARINGOLOGIA	111
HOSPITAL MATERNO INFANTIL	OTORRINOLARINGOLOGIA	94
SANTA CASA DE MISERICORDIA DE GOIANIA	OTORRINOLARINGOLOGIA	112
AMBULATORIO MUNICIPAL DE PSIQUIATRIA	PAILI	3
CORAE	PARALISIA CEREBRAL	8
HOSPITAL DAS CLINICAS	PARKINSON	10
HOSPITAL DAS CLINICAS	PEDIATRIA	137
HOSPITAL MATERNO INFANTIL	PEDIATRIA	4
MATERNIDADE NOSSA SENHORA DE LOURDES	PEDIATRIA	114
SANTA CASA DE MISERICORDIA DE GOIANIA	PEDIATRIA	40

HOSPITAL DAS CLINICAS	PEDIATRIA - CRESCIMENTO	2
HOSPITAL DAS CLINICAS	PEDIATRIA - NEONATOLOGIA	2
CAIS BAIRRO GOIA	PEQUENA CIRURGIA	31
CAIS CANDIDA DE MORAIS	PEQUENA CIRURGIA	69
CAIS JARDIM GUANABARA III	PEQUENA CIRURGIA	15
CIAMS JARDIM AMERICA	PEQUENA CIRURGIA	141
CIAMS NOVO HORIZONTE	PEQUENA CIRURGIA	182
CIAMS SETOR PEDRO LUDOVICO	PEQUENA CIRURGIA	58
CIAMS URIAS MAGALHAES	PEQUENA CIRURGIA	91
HOSPITAL DAS CLINICAS	PEQUENA CIRURGIA	70
CAIS FINSOCIAL	PEQUENA CIRURGIA NOROESTE	28
CENTRAL DE ODONTOLOGIA SEBASTIAO ALVES RIBEIRO	PERIODONTIA	97
CEO CENTRO DE REFERENCIA	PERIODONTIA	46
CEO CANDIDA DE MORAIS	PERIODONTIA - CANDIDA	22
CEO NOVO HORIZONTE	PERIODONTIA - N HORIZONTE	22
CEO NOVO MUNDO	PERIODONTIA - N MUNDO	4
HOSPITAL DE URGENCIAS DE GOIANIA - HUGO	PLANTONISTA	1
HOSPITAL DAS CLINICAS	PNEUMO PEDIATRA - ASMA	4
CAIS CAMPINAS	PNEUMOLOGIA	10
CAIS CANDIDA DE MORAIS	PNEUMOLOGIA	23
CAIS CHACARA DO GOVERNADOR	PNEUMOLOGIA	28
CAIS JARDIM NOVO MUNDO	PNEUMOLOGIA	4
CENTRO DE REFERENCIA EM DIAGNOSTICO E TERAPEUTICA	PNEUMOLOGIA	17
CIAMS NOVO HORIZONTE	PNEUMOLOGIA	103
CIAMS SETOR PEDRO LUDOVICO	PNEUMOLOGIA	55
CIAMS URIAS MAGALHAES	PNEUMOLOGIA	23
HOSPITAL DAS CLINICAS	PNEUMOLOGIA	27
HOSPITAL GERAL DE GOIANIA - DR. ALBERTO RASSI	PNEUMOLOGIA	54
SANTA CASA DE MISERICORDIA DE GOIANIA	PNEUMOLOGIA	26
HOSPITAL DAS CLINICAS	PNEUMOLOGIA - INTERTICIAL	1
HOSPITAL DAS CLINICAS	PRE NATAL / ADOLESCENTE	8
CENTRAL DE ODONTOLOGIA SEBASTIAO ALVES RIBEIRO	PREVENÇÃO DO CANCER BUCAL	9
CEO CENTRO DE REFERENCIA	PREVENÇÃO DO CANCER BUCAL	5
FACULDADE DE ODONTOLOGIA	PREVENÇÃO DO CANCER BUCAL	3
CEO CANDIDA DE MORAIS	PREVENÇÃO DO CANCER BUCAL - CANDIDA	2

HOSPITAL DE CANCER	PREVENÇÃO DO CANCER COLO UTERINO	54
HOSPITAL DE CANCER	PREVENÇÃO DO CANCER DE MAMA	100
CENTRO DE REFERENCIA EM DIAGNOSTICO E TERAPEUTICA	PREVENÇÃO DO CANCER DE PELE	34
HOSPITAL DE CANCER	PREVENÇÃO DO CANCER GLOBAL	5
CENTRO DE REFERENCIA EM DIAGNOSTICO E TERAPEUTICA	PROCTOLOGIA	87
HOSPITAL DAS CLINICAS	PROCTOLOGIA	45
HOSPITAL GERAL DE GOIANIA - DR. ALBERTO RASSI	PROCTOLOGIA	62
HOSPITAL ORTOPEDICO DE GOIANIA / GERALDO PEDRA	PROCTOLOGIA	307
SANTA CASA DE MISERICORDIA DE GOIANIA	PROCTOLOGIA	37
CENTRAL DE ODONTOLOGIA SEBASTIAO ALVES RIBEIRO	PROTESE TOTAL	16
CIMP	PSICOLOGIA	10
SANTA CASA DE MISERICORDIA DE GOIANIA	PSICOLOGIA	11
CAIS PARQUE DAS AMENDOEIRAS	PSICOLOGIA - AMENDOEIRAS	29
CAIS CANDIDA DE MORAIS	PSICOLOGIA - CANDIDA	20
CAIS CHACARA DO GOVERNADOR	PSICOLOGIA - CHACARA DO GOVERNADOR	43
CAIS FINSOCIAL	PSICOLOGIA - FINSOCIAL	51
CAIS JARDIM GUANABARA III	PSICOLOGIA - GUANABARA	76
CIAMS JARDIM AMERICA	PSICOLOGIA - JD AMERICA	10
CAIS JARDIM NOVO MUNDO	PSICOLOGIA - N MUNDO	78
CIAMS SETOR PEDRO LUDOVICO	PSICOLOGIA - PEDRO LUDOVICO	56
CIAMS URIAS MAGALHAES	PSICOLOGIA - URIAS	53
CAIS DEPUTADO JOAO NATAL (VILA NOVA)	PSICOLOGIA - VILA NOVA	29
MATERNIDADE NASCER CIDADAO	PSICOLOGIA GINECO OBSTETRICIA NOROESTE	7
AMBULATORIO MUNICIPAL DE PSIQUIATRIA	PSIQUIATRIA	245
CAIS CAMPINAS	PSIQUIATRIA	11
CIMP	PSIQUIATRIA	17
HOSPITAL DAS CLINICAS	PSIQUIATRIA	78
HOSPITAL GERAL DE GOIANIA - DR. ALBERTO RASSI	PSIQUIATRIA	1
SANTA CASA DE MISERICORDIA DE GOIANIA	PSIQUIATRIA	6
AMBULATORIO MUNICIPAL DE PSIQUIATRIA	PSIQUIATRIA - ALCOOLISMO DEPENDENCIA QUI	6
CAIS CHACARA DO GOVERNADOR	REUMATOLOGIA	43
CAIS PARQUE DAS AMENDOEIRAS	REUMATOLOGIA	99
CIAMS SETOR PEDRO LUDOVICO	REUMATOLOGIA	116
HOSPITAL DAS CLINICAS	REUMATOLOGIA	52
HOSPITAL GERAL DE GOIANIA - DR. ALBERTO RASSI	REUMATOLOGIA	166

SANTA CASA DE MISERICORDIA DE GOIANIA	REUMATOLOGIA	8
HOSPITAL DAS CLINICAS	REUMATOLOGIA - ARTRITE REUMATOIDE	1
HOSPITAL DAS CLINICAS	REUMATOLOGIA - FIBROMIALGIA	5
MATERNIDADE NASCER CIDADAO	REUNIÃO PLANEJAMENTO FAMILIAR - NOROESTE	57
HOSPITAL DAS CLINICAS	REUNIAO - PLANEJAMENTO FAMILIAR	17
HOSPITAL MATERNO INFANTIL	REUNIAO - PLANEJAMENTO FAMILIAR	45
CIAMS SETOR PEDRO LUDOVICO	REUNIAO - VASECTOMIA	9
MATERNIDADE NOSSA SENHORA DE LOURDES	REUNIAO - VASECTOMIA	66
MATERNIDADE NASCER CIDADAO	REUNIAO - VASECTOMIA REGIAO NOROESTE	30
CIAMS URIAS MAGALHAES	REUNIAO - VASECTOMIA REGIAO NORTE	1
MATERNIDADE NASCER CIDADAO	REUNIAO-LAQUEADURA PLANEJAMENTO FAMILIAR	8
MATERNIDADE NOSSA SENHORA DE LOURDES	REUNIAO-LAQUEADURA PLANEJAMENTO FAMILIAR	10
CENTRO DE REFERENCIA EM DIAGNOSTICO E TERAPEUTICA	RISCO CIRURGICO	348
HOSPITAL DAS CLINICAS	SEXUALIDADE FEMININA	3
HOSPITAL GERAL DE GOIANIA - DR. ALBERTO RASSI	SEXUALIDADE FEMININA	16
HOSPITAL DAS CLINICAS	TISIOLOGIA	1
HOSPITAL DE DOENCAS TROPICAIS DR. ANUAR AUAD	TISIOLOGIA	1
SANTA CASA DE MISERICORDIA DE GOIANIA	TRANSPLANTE RENAL	3
CIAMS NOVO HORIZONTE	TRATAMENTO DE FERIDAS CRONICAS	1
CENTRO DE REFERENCIA EM OFTALMOLOGIA-UFG	URGENCIA - OFTALMOLOGIA	537
HOSPITAL MATERNO INFANTIL	URGENCIA - VVS	27
CAIS CAMPINAS	UROLOGIA	34
CAIS CHACARA DO GOVERNADOR	UROLOGIA	126
CAIS PARQUE DAS AMENDOEIRAS	UROLOGIA	115
CENTRO DE REFERENCIA EM DIAGNOSTICO E TERAPEUTICA	UROLOGIA	56
CIAMS NOVO HORIZONTE	UROLOGIA	177
CIAMS SETOR PEDRO LUDOVICO	UROLOGIA	69
CIAMS URIAS MAGALHAES	UROLOGIA	124
HOSPITAL DAS CLINICAS	UROLOGIA	28
HOSPITAL GERAL DE GOIANIA - DR. ALBERTO RASSI	UROLOGIA	212
HOSPITAL MEMORIAL BATISTA DO CENTENARIO	UROLOGIA	58
SANTA CASA DE MISERICORDIA DE GOIANIA	UROLOGIA	207
HOSPITAL DAS CLINICAS	UROLOGIA - LITOTRIPSIA	13
HOSPITAL DO RIM	UROLOGIA - LITOTRIPSIA	18

HOSPITAL UROLOGICO PUIGEVERTE	UROLOGIA - LITOTRIPSIA	72
UROCENTER	UROLOGIA - LITOTRIPSIA	18
CAIS CANDIDA DE MORAIS	UROLOGIA-NOROESTE	181
HOSPITAL DAS CLINICAS	VALVULOPATIA	1
Total		30582

4.1.4. Demonstrativo de Consultas Especializadas Cedidas e Não Agendadas

O demonstrativo de consultas especializadas contidas nesse relatório que são referentes às Unidades de Saúde que pertencem ao Grupo I, II, e III que disponibilizaram vagas para marcação de consultas, entretanto não foram agendadas.

Desta forma, no mês de Setembro / 11, todas as Unidades que efetivamente cederam vagas para marcação de consultas especializadas porem não agendadas, estão descritas no quadro como se segue:

EXECUTANTE	ESPECIALIDADE	QTDE
SANTA CASA DE MISERICORDIA DE GOIANIA	ACOMPANHAMENTO COLOSTOMIA	148
CAIS CANDIDA DE MORAIS	ADOLESCENTE	49
HOSPITAL DAS CLINICAS	ADOLESCENTE	7
HOSPITAL MATERNO INFANTIL	ADOLESCENTE	4
SANTA CASA DE MISERICORDIA DE GOIANIA	ADOLESCENTE	10
HOSPITAL DAS CLINICAS	ALCOOLISMO GENÉTICA	16
CIAMS JARDIM AMERICA	ALERGIA E IMUNOLOGIA CLINICA	2
CEO CANDIDA DE MORAIS	AMB. DE BUCOMAXILO - CANDIDA	4
CEO NOVO HORIZONTE	AMB. DE BUCOMAXILO - N HORIZONTE	5
CEO CANDIDA DE MORAIS	AMB. DE ODONTO ESPECIAL - CANDIDA	10
CEO NOVO HORIZONTE	AMB. DE ODONTO ESPECIAL - N HORIZONTE	6
CENTRAL DE ODONTOLOGIA SEBASTIAO ALVES RIBEIRO	AMBULATORIO DE BUCOMAXILO	5
FACULDADE DE ODONTOLOGIA	AMBULATORIO DE BUCOMAXILO	4
CENTRAL DE ODONTOLOGIA SEBASTIAO ALVES RIBEIRO	AMBULATORIO DE ODONTOLOGIA ESPECIAL	117
CAIS CANDIDA DE MORAIS	ANGIOLOGIA - DOENCAS VENOSAS	1
HOSPITAL SAO DOMINGOS	ANGIOLOGIA - DOENCAS VENOSAS	2
CAIS BAIRRO GOIA	ANGIOLOGIA/CIRURGIA VASCULAR	4
CAIS CHACARA DO GOVERNADOR	ANGIOLOGIA/CIRURGIA VASCULAR	6
CIAMS NOVO HORIZONTE	ANGIOLOGIA/CIRURGIA VASCULAR	2
HOSPITAL GERAL DE GOIANIA - DR. ALBERTO RASSI	ANGIOLOGIA/CIRURGIA VASCULAR	13
SANTA CASA DE MISERICORDIA DE GOIANIA	ANGIOLOGIA/CIRURGIA VASCULAR	1
HOSPITAL DAS CLINICAS	ANGIOLOGIA/CIRURGIA VASCULAR - PÉ DIABÉT	3

HOSPITAL DAS CLINICAS	CARDIO GERIATRIA	1
CAIS CAMPINAS	CARDIOLOGIA	4
CAIS CHACARA DO GOVERNADOR	CARDIOLOGIA	4
CAIS JARDIM NOVO MUNDO	CARDIOLOGIA	1
CAIS PARQUE DAS AMENDOEIRAS	CARDIOLOGIA	8
CIAMS JARDIM AMERICA	CARDIOLOGIA	3
CIAMS NOVO HORIZONTE	CARDIOLOGIA	4
CIAMS URIAS MAGALHAES	CARDIOLOGIA	3
HOSPITAL DA CRIANCA	CARDIOLOGIA	51
HOSPITAL DAS CLINICAS	CARDIOLOGIA	4
HOSPITAL GERAL DE GOIANIA - DR. ALBERTO RASSI	CARDIOLOGIA	5
HOSPITAL MATERNO INFANTIL	CARDIOLOGIA	369
HOSPITAL MONTE SINAI	CARDIOLOGIA	2
SANTA CASA DE MISERICORDIA DE GOIANIA	CARDIOLOGIA	4
SANTA CASA DE MISERICORDIA DE GOIANIA	CARDIOLOGIA - ARRITIMIA CARDIACA	1
CENTRO DE REFERENCIA EM DIAGNOSTICO E TERAPEUTICA	CAUTERIZACAO GINECOLOGIA	34
CIAMS SETOR PEDRO LUDOVICO	CAUTERIZACAO GINECOLOGIA	5
HOSPITAL DAS CLINICAS	CIRCULACAO PULMONAR	10
HOSPITAL GERAL DE GOIANIA - DR. ALBERTO RASSI	CIRURGIA BUCOMAXILO FACIAL	205
SANTA CASA DE MISERICORDIA DE GOIANIA	CIRURGIA BUCOMAXILO FACIAL	167
HOSPITAL DA CRIANCA	CIRURGIA CARDIOVASCULAR	8
HOSPITAL DAS CLINICAS	CIRURGIA CARDIOVASCULAR	27
HOSPITAL GERAL DE GOIANIA - DR. ALBERTO RASSI	CIRURGIA CARDIOVASCULAR	70
HOSPITAL LUCIO REBELO	CIRURGIA CARDIOVASCULAR	92
HOSPITAL MONTE SINAI	CIRURGIA CARDIOVASCULAR	10
HOSPITAL SANTA GENOVEVA	CIRURGIA CARDIOVASCULAR	147
SANTA CASA DE MISERICORDIA DE GOIANIA	CIRURGIA CARDIOVASCULAR	331
CAIS CAMPINAS	CIRURGIA GERAL	1
CENTRO DE REFERENCIA EM DIAGNOSTICO E TERAPEUTICA	CIRURGIA GERAL	30
HOSPITAL DAS CLINICAS	CIRURGIA GERAL	25
HOSPITAL GERAL DE GOIANIA - DR. ALBERTO RASSI	CIRURGIA GERAL	2
HOSPITAL MEMORIAL BATISTA DO CENTENARIO	CIRURGIA GERAL	38
HOSPITAL ORTOPEDICO DE GOIANIA / GERALDO PEDRA	CIRURGIA GERAL	2
HOSPITAL SANTA CATARINA	CIRURGIA GERAL	3
SANTA CASA DE MISERICORDIA DE GOIANIA	CIRURGIA GERAL	20

HOSPITAL MATERNO INFANTIL	CIRURGIA PALATO E FISSURA LABIAL	58
SANTA CASA DE MISERICORDIA DE GOIANIA	CIRURGIA PEDIATRICA	23
CIAMS NOVO HORIZONTE	CIRURGIA PLASTICA	3
HOSPITAL GERAL DE GOIANIA - DR. ALBERTO RASSI	CIRURGIA PLASTICA	9
SANTA CASA DE MISERICORDIA DE GOIANIA	CIRURGIA PLASTICA	1
HOSPITAL DAS CLINICAS	CIRURGIA TORACICA	2
HOSPITAL GERAL DE GOIANIA - DR. ALBERTO RASSI	CIRURGIA TORACICA	27
SANTA CASA DE MISERICORDIA DE GOIANIA	CIRURGIA TORACICA	139
SANTA CASA DE MISERICORDIA DE GOIANIA	CLINICA GERAL	81
SANTA CASA DE MISERICORDIA DE GOIANIA	CLINICA MEDICA	10
CLINICA DE FRATURAS NOVO HORIZONTE	CLINICA ORTOPEDICA	1
SO TRAUMA CLINICA DE ORTOPEDIA	CLINICA ORTOPEDICA	3
CENTRO DE REFERENCIA EM DIAGNOSTICO E TERAPEUTICA	COLPOSCOPIA	7
MATERNIDADE NASCER CIDADAO	COLPOSCOPIA - NOROESTE	54
CENTRO DE REFERENCIA EM DIAGNOSTICO E TERAPEUTICA	CRDT - DST	177
CLINICA ESCOLA DE FONAUDIOLOGIA	DEFICIENCIA AUDITIVA	27
CRER	DEFICIENCIA AUDITIVA	26
CENTRAL DE ODONTOLOGIA SEBASTIAO ALVES RIBEIRO	DENTISTICA ESPECIALIZADA	1
CAIS CANDIDA DE MORAIS	DERMATOLOGIA	1
CAIS CHACARA DO GOVERNADOR	DERMATOLOGIA	5
CAIS JARDIM NOVO MUNDO	DERMATOLOGIA	1
CAIS PARQUE DAS AMENDOEIRAS	DERMATOLOGIA	1
CENTRO DE REFERENCIA EM DIAGNOSTICO E TERAPEUTICA	DERMATOLOGIA	4
CENTRO DE SAUDE MARINHO LEMOS	DERMATOLOGIA	1
CIAMS NOVO HORIZONTE	DERMATOLOGIA	4
CIAMS SETOR PEDRO LUDOVICO	DERMATOLOGIA	9
CIAMS URIAS MAGALHAES	DERMATOLOGIA	6
CRASPI - CENTRO DE REFERENCIA DA PESSOA IDOSA	DERMATOLOGIA	2
HOSPITAL MEMORIAL BATISTA DO CENTENARIO	DERMATOLOGIA	4
SANTA CASA DE MISERICORDIA DE GOIANIA	DERMATOLOGIA	6
HOSPITAL DAS CLINICAS	DERMATOLOGIA - ALERGIA	1
HOSPITAL DE DOENCAS TROPICAIS DR. ANUAR AUAD	DERMATOLOGIA - HDT	17
HOSPITAL DAS CLINICAS	DERMATOLOGIA LESOES AGUDAS	15
CIAMS URIAS MAGALHAES	DIU - PLANEJAMENTO FAMILIAR	1
HOSPITAL DAS CLINICAS	DOENCA DE CHAGAS	1

CENTRO DE REFERENCIA EM DIAGNOSTICO E TERAPEUTICA	DST - URO	39
HOSPITAL GERAL DE GOIANIA - DR. ALBERTO RASSI	ENDOC. E METAB. - DISLIPIDEMIA	4
HOSPITAL DAS CLINICAS	ENDOCRINO - DOENÇAS DA ADRENAL	5
CAIS BAIRRO GOIA	ENDOCRINOLOGIA E METABOLOGIA	2
CAIS JARDIM NOVO MUNDO	ENDOCRINOLOGIA E METABOLOGIA	1
CIAMS NOVO HORIZONTE	ENDOCRINOLOGIA E METABOLOGIA	9
CIAMS SETOR PEDRO LUDOVICO	ENDOCRINOLOGIA E METABOLOGIA	2
HOSPITAL DAS CLINICAS	ENDOCRINOLOGIA E METABOLOGIA	1
HOSPITAL GERAL DE GOIANIA - DR. ALBERTO RASSI	ENDOCRINOLOGIA E METABOLOGIA	6
CEO CANDIDA DE MORAIS	ENDODONTIA - CANDIDA	1
CEO NOVO HORIZONTE	ENDODONTIA - N HORIZONTE	5
HOSPITAL DAS CLINICAS	ENFERMAGEM - LIGA DE HIPERTENSAO	1
HOSPITAL DE CANCER	EQUIPE APARELHO DIGESTIVO	188
HOSPITAL DE CANCER	EQUIPE CABECA PESCOÇO	32
HOSPITAL DE CANCER	EQUIPE CANCER BUCAL	47
HOSPITAL DE CANCER	EQUIPE CIRURGIA PLASTICA	44
HOSPITAL DE CANCER	EQUIPE GINECOLOGIA E MAMA	98
HOSPITAL DE CANCER	EQUIPE NEUROLOGIA	78
HOSPITAL DE CANCER	EQUIPE ONCOLOGIA CLINICA	262
HOSPITAL DE CANCER	EQUIPE ONCOLOGIA PEDIATRICA	310
HOSPITAL DE CANCER	EQUIPE PELE E TORAX	50
HOSPITAL DE CANCER	EQUIPE RADIOTERAPIA	294
HOSPITAL DE CANCER	EQUIPE TECIDO CONJUNTIVO	30
HOSPITAL DE CANCER	EQUIPE TRANSPLANTE DE MEDULA	19
HOSPITAL DE CANCER	EQUIPE TUMOR OSSEO	44
HOSPITAL GERAL DE GOIANIA - DR. ALBERTO RASSI	EQUIPE TUMOR OSSEO	9
SANTA CASA DE MISERICORDIA DE GOIANIA	EQUIPE TUMOR OSSEO	6
HOSPITAL DAS CLINICAS	EQUIPE UROLOGIA	9
HOSPITAL DE CANCER	EQUIPE UROLOGIA	10
HOSPITAL DAS CLINICAS	FISIATRIA	93
CRER	FISIATRIA - AVALIAÇÃO	6
CRER	FISIATRIA - DEFICIENCIA FISICA	3
HOSPITAL DAS CLINICAS	FISIOTERAPIA RESPIRATORIA	168
HOSPITAL DE MEDICINA ALTERNATIVA	FITOTERAPEUTA	35
CRER	FIXADORES EXTERNOS	4

HOSPITAL DAS CLINICAS	FIXADORES EXTERNOS	8
HOSPITAL SANTA LUCIA	FIXADORES EXTERNOS	54
HOSPITAL DAS CLINICAS	FONOAUDIOLOGO	2
HOSPITAL GERAL DE GOIANIA - DR. ALBERTO RASSI	FONOAUDIOLOGO	39
CAIS BAIRRO GOIA	FONOAUDIOLOGO - GOIA	2
CAIS CHACARA DO GOVERNADOR	GASTROENTEROLOGIA	4
CIAMS JARDIM AMERICA	GASTROENTEROLOGIA	19
CIAMS NOVO HORIZONTE	GASTROENTEROLOGIA	5
CIAMS SETOR PEDRO LUDOVICO	GASTROENTEROLOGIA	1
CIAMS URIAS MAGALHAES	GASTROENTEROLOGIA	31
HOSPITAL DAS CLINICAS	GASTROENTEROLOGIA	4
HOSPITAL GERAL DE GOIANIA - DR. ALBERTO RASSI	GASTROENTEROLOGIA	1
HOSPITAL DAS CLINICAS	GASTROENTEROLOGIA - FIBROSE CISTICA	3
CAIS FINSOCIAL	GASTROENTEROLOGIA - NOROESTE	2
HOSPITAL DAS CLINICAS	GENETICA CLINICA	12
HOSPITAL DAS CLINICAS	GINECO OBSTETRICA - PRENATAL ALTO RISCO	2
SANTA CASA DE MISERICORDIA DE GOIANIA	GINECO OBSTETRICA - PRENATAL ALTO RISCO	1
CAIS CANDIDA DE MORAIS	GINECO/OBSTETRICA - NOROESTE	147
CAIS FINSOCIAL	GINECO/OBSTETRICA - NOROESTE	83
CAIS JARDIM CURITIBA	GINECO/OBSTETRICA - NOROESTE	212
HOSPITAL DAS CLINICAS	GINECOLOGIA	5
HOSPITAL MATERNO INFANTIL	GINECOLOGIA	4
SANTA CASA DE MISERICORDIA DE GOIANIA	GINECOLOGIA	3
HOSPITAL DAS CLINICAS	GINECOLOGIA - CIRURGICA	3
HOSPITAL DAS CLINICAS	GINECOLOGIA - DOR PELVICA CRONICA	4
HOSPITAL DAS CLINICAS	GINECOLOGIA - ENDOCRINO	4
MATERNIDADE NASCER CIDADAO	GINECOLOGIA - NOROESTE	15
SANTA CASA DE MISERICORDIA DE GOIANIA	GINECOLOGIA ADOLESCENTES	18
HOSPITAL DAS CLINICAS	GINECOLOGIA ONCOLOGICA	2
HOSPITAL DAS CLINICAS	GINECOLOGIA TRANSEXUALISMO	7
CRER	HANSENOLOGIA	15
CIAMS JARDIM AMERICA	HEMATOLOGIA	140
HEMOCENTRO DE GOIAS HEMOG	HEMATOLOGIA	14
HOSPITAL DAS CLINICAS	HEMATOLOGIA	1

HOSPITAL DAS CLINICAS	HEMATOLOGIA - HEMOGLOBINOPATIAS	5
SANTA CASA DE MISERICORDIA DE GOIANIA	HEPATOLOGIA	1
HOSPITAL DE MEDICINA ALTERNATIVA	HOMEOPATIA	2
SANTA CASA DE MISERICORDIA DE GOIANIA	IMPLANTE MARCAPASSO	99
CENTRO DE REFERENCIA EM DIAGNOSTICO E TERAPEUTICA	INFECTOLOGIA	161
HOSPITAL DAS CLINICAS	INFECTOLOGIA	12
HOSPITAL DE DOENCAS TROPICAIS DR. ANUAR AUAD	INFECTOLOGIA	16
SANTA CASA DE MISERICORDIA DE GOIANIA	INFECTOLOGIA	8
HOSPITAL DE DOENCAS TROPICAIS DR. ANUAR AUAD	INFECTOLOGIA - LEISHMANIOSE	2
HOSPITAL DAS CLINICAS	INFECTOLOGIA-SAE	19
HOSPITAL DAS CLINICAS	INFERTILIDADE FEMININA	2
SANTA CASA DE MISERICORDIA DE GOIANIA	INFERTILIDADE FEMININA	1
HOSPITAL DAS CLINICAS	INFERTILIDADE MASCULINA	2
HOSPITAL MATERNO INFANTIL	LAPAROSCOPIA E HISTEROSCOPIA	2
CENTRO DE REFERENCIA EM DIAGNOSTICO E TERAPEUTICA	LEEP	71
HOSPITAL DAS CLINICAS	MA FORMACAO INTRA-UTERINA	6
CAIS CANDIDA DE MORAIS	MASTOLOGIA	23
CENTRO DE REFERENCIA EM DIAGNOSTICO E TERAPEUTICA	MASTOLOGIA	89
MATERNIDADE NASCER CIDADAO	MASTOLOGIA - NOROESTE	8
HOSPITAL DAS CLINICAS	MEDICINA DE VIAGEM	8
CEREST GOIANIA	MEDICINA DO TRABALHO	39
HOSPITAL DAS CLINICAS	MEDICINA INTERNA	133
CAIS PARQUE DAS AMENDOEIRAS	NEFROLOGIA	124
CLINICA DE DOENCAS RENAIIS LTDA	NEFROLOGIA	4
HOSPITAL DAS CLINICAS	NEFROLOGIA	3
HOSPITAL GERAL DE GOIANIA - DR. ALBERTO RASSI	NEFROLOGIA	28
INSTITUTO DE NEFROLOGIA	NEFROLOGIA	23
SANTA CASA DE MISERICORDIA DE GOIANIA	NEFROLOGIA	26
HOSPITAL DAS CLINICAS	NEFROLOGIA - DOENCA RENAL CRONICA	8
SANTA CASA DE MISERICORDIA DE GOIANIA	NEUROCIRURGIA	2
CIAMS JARDIM AMERICA	NEUROLOGIA	2
CIAMS NOVO HORIZONTE	NEUROLOGIA	3
CIAMS SETOR PEDRO LUDOVICO	NEUROLOGIA	3
CIAMS URIAS MAGALHAES	NEUROLOGIA	3
HOSPITAL DAS CLINICAS	NEUROLOGIA	1

HOSPITAL GERAL DE GOIANIA - DR. ALBERTO RASSI	NEUROLOGIA	4
HOSPITAL MATERNO INFANTIL	NEUROLOGIA	6
HOSPITAL MEMORIAL BATISTA DO CENTENARIO	NEUROLOGIA	7
SANTA CASA DE MISERICORDIA DE GOIANIA	NEUROLOGIA	8
HOSPITAL DAS CLINICAS	NEUROLOGIA - ENDOCRINO	1
HOSPITAL NEUROLOGICO	NEUROLOGIA - EPILEPSIA	6
HOSPITAL DAS CLINICAS	NEUROLOGIA - IMUNOLOGIA	7
HOSPITAL DAS CLINICAS	NEURORRADIOLOGIA INTERVENCIONISTA	8
CRASPI - CENTRO DE REFERENCIA DA PESSOA IDOSA	NUTRICIONISTA	24
HOSPITAL DAS CLINICAS	NUTRICIONISTA	1
SANTA CASA DE MISERICORDIA DE GOIANIA	NUTRICIONISTA	11
CAIS PARQUE DAS AMENDOEIRAS	NUTRICIONISTA - AMENDOEIRAS	1
CAIS BAIRRO GOIA	NUTRICIONISTA - B GOIA	2
CAIS CAMPINAS	NUTRICIONISTA - CAMPINAS	20
CAIS CANDIDA DE MORAIS	NUTRICIONISTA - CANDIDA	1
CAIS FINSOCIAL	NUTRICIONISTA - FINSOCIAL	2
CIAMS NOVO HORIZONTE	NUTRICIONISTA - N HORIZONTE	4
CAIS JARDIM NOVO MUNDO	NUTRICIONISTA - N MUNDO	1
CIAMS SETOR PEDRO LUDOVICO	NUTRICIONISTA - PEDRO LUDOVICO	6
CIAMS URIAS MAGALHAES	NUTRICIONISTA - URIAS	38
MATERNIDADE NOSSA SENHORA DE LOURDES	OBSTETRICIA	29
SANTA CASA DE MISERICORDIA DE GOIANIA	OBSTETRICIA	328
MATERNIDADE NASCER CIDADAO	OBSTETRICIA - NOROESTE	25
HOSPITAL GERAL DE GOIANIA - DR. ALBERTO RASSI	ODONTOLOGIA - ESPECIAL	27
HOSPITAL DAS CLINICAS	ODONTOLOGIA CIRURGICA/TRAUMATOLOGIA/BUCO	58
MATERNIDADE NASCER CIDADAO	ODONTOLOGIA NASCER CIDADAO	82
CENTRO DE REFERENCIA EM OFTALMOLOGIA-UFG	OFTALMO - ANEL DE FERRARA	2
CENTRO DE REFERENCIA EM OFTALMOLOGIA-UFG	OFTALMO - LUCENTIS	1
CENTRO DE REFERENCIA EM OFTALMOLOGIA-UFG	OFTALMOLOGIA	51
FUNDACAO BANCO DE OLHOS DE GOIAS	OFTALMOLOGIA	18
HOSPITAL E MATERNIDADE VILA NOVA LTDA	OFTALMOLOGIA	1
HOSPITAL MEMORIAL BATISTA DO CENTENARIO	OFTALMOLOGIA	1
INSTITUTO DE OLHOS DE GOIANIA	OFTALMOLOGIA	10
SANTA CASA DE MISERICORDIA DE GOIANIA	OFTALMOLOGIA	1
CENTRO DE REFERENCIA EM OFTALMOLOGIA-UFG	OFTALMOLOGIA - PLASTICA OCULAR	1

HOSPITAL DAS CLINICAS	ONCOLOGIA	1
SANTA CASA DE MISERICORDIA DE GOIANIA	ONCOLOGIA	16
SANTA CASA DE MISERICORDIA DE GOIANIA	ONCOLOGIA CIRURGICA	3
HOSPITAL DAS CLINICAS	ONCOLOGIA COLO-PROCTO	13
HOSPITAL DAS CLINICAS	ONCOLOGIA DE MAMA	15
SANTA CASA DE MISERICORDIA DE GOIANIA	ONCOLOGIA DO APARELHO DIGESTIVO	65
CENTRAL DE ODONTOLOGIA SEBASTIAO ALVES RIBEIRO	ORTODONTIA PREVENTIVA	2
HOSPITAL GERAL DE GOIANIA - DR. ALBERTO RASSI	ORTOP E TRAUMAT - COLUNA	2
SANTA CASA DE MISERICORDIA DE GOIANIA	ORTOP E TRAUMAT - COLUNA	2
CRER	ORTOP E TRAUMAT - MAO	1
HOSPITAL GERAL DE GOIANIA - DR. ALBERTO RASSI	ORTOP E TRAUMAT - OMBRO	2
HOSPITAL GERAL DE GOIANIA - DR. ALBERTO RASSI	ORTOP E TRAUMAT - PEDIATRA	5
HOSPITAL MATERNO INFANTIL	ORTOP E TRAUMAT - PEDIATRA	69
HOSPITAL GERAL DE GOIANIA - DR. ALBERTO RASSI	ORTOP E TRAUMAT - QUADRIL	4
SANTA CASA DE MISERICORDIA DE GOIANIA	ORTOP E TRAUMAT - QUADRIL	1
HOSPITAL DAS CLINICAS	ORTOPEDIA DO ESPORTE	1
CAIS PARQUE DAS AMENDOEIRAS	ORTOPEDIA E TRAUMATOLOGIA	4
CROF - CENTRO DE REFERENCIA EM ORTOPEDIA E FISIOTERAPIA	ORTOPEDIA E TRAUMATOLOGIA	36
HOSPITAL GERAL DE GOIANIA - DR. ALBERTO RASSI	ORTOPEDIA E TRAUMATOLOGIA	2
HOSPITAL SANTA LUCIA	ORTOPEDIA E TRAUMATOLOGIA	4
SANTA CASA DE MISERICORDIA DE GOIANIA	ORTOPEDIA E TRAUMATOLOGIA	6
HOSPITAL DAS CLINICAS	OSTEOPOROSE POS TRAUMA	11
CAIS BAIRRO GOIA	OTORRINOLARINGOLOGIA	1
CAIS CHACARA DO GOVERNADOR	OTORRINOLARINGOLOGIA	4
CEREST GOIANIA	OTORRINOLARINGOLOGIA	2
CIAMS NOVO HORIZONTE	OTORRINOLARINGOLOGIA	6
CIAMS SETOR PEDRO LUDOVICO	OTORRINOLARINGOLOGIA	10
CIAMS URIAS MAGALHAES	OTORRINOLARINGOLOGIA	2
HOSPITAL GERAL DE GOIANIA - DR. ALBERTO RASSI	OTORRINOLARINGOLOGIA	1
HOSPITAL MATERNO INFANTIL	OTORRINOLARINGOLOGIA	2
SANTA CASA DE MISERICORDIA DE GOIANIA	OTORRINOLARINGOLOGIA	1
AMBULATORIO MUNICIPAL DE PSIQUIATRIA	PAILI	9
CORAE	PARALISIA CEREBRAL	4
HOSPITAL DAS CLINICAS	PEDIATRA - INFECCOES CONGENITA	4
HOSPITAL DAS CLINICAS	PEDIATRIA	9

SANTA CASA DE MISERICORDIA DE GOIANIA	PEDIATRIA	12
HOSPITAL DAS CLINICAS	PEDIATRIA - CRESCIMENTO	2
CAIS BAIRRO GOIA	PEQUENA CIRURGIA	1
CAIS CANDIDA DE MORAIS	PEQUENA CIRURGIA	81
CAIS JARDIM GUANABARA III	PEQUENA CIRURGIA	57
CIAMS JARDIM AMERICA	PEQUENA CIRURGIA	40
CIAMS NOVO HORIZONTE	PEQUENA CIRURGIA	38
CIAMS SETOR PEDRO LUDOVICO	PEQUENA CIRURGIA	182
CIAMS URIAS MAGALHAES	PEQUENA CIRURGIA	187
HOSPITAL DAS CLINICAS	PEQUENA CIRURGIA	2
CAIS FINSOCIAL	PEQUENA CIRURGIA NOROESTE	2
CENTRAL DE ODONTOLOGIA SEBASTIAO ALVES RIBEIRO	PERIODONTIA	3
CEO CENTRO DE REFERENCIA	PERIODONTIA	3
CEO CANDIDA DE MORAIS	PERIODONTIA - CANDIDA	1
HOSPITAL DAS CLINICAS	PNEUMO PEDIATRA - ASMA	4
CAIS CAMPINAS	PNEUMOLOGIA	26
CAIS CANDIDA DE MORAIS	PNEUMOLOGIA	13
CAIS CHACARA DO GOVERNADOR	PNEUMOLOGIA	20
CAIS JARDIM NOVO MUNDO	PNEUMOLOGIA	31
CENTRO DE REFERENCIA EM DIAGNOSTICO E TERAPEUTICA	PNEUMOLOGIA	55
CIAMS NOVO HORIZONTE	PNEUMOLOGIA	85
CIAMS SETOR PEDRO LUDOVICO	PNEUMOLOGIA	21
CIAMS URIAS MAGALHAES	PNEUMOLOGIA	33
HOSPITAL DAS CLINICAS	PNEUMOLOGIA	5
SANTA CASA DE MISERICORDIA DE GOIANIA	PNEUMOLOGIA	1
HOSPITAL DAS CLINICAS	PRE NATAL / ADOLESCENTE	4
CENTRAL DE ODONTOLOGIA SEBASTIAO ALVES RIBEIRO	PREVENÇÃO DO CANCER BUCAL	21
CEO CENTRO DE REFERENCIA	PREVENÇÃO DO CANCER BUCAL	52
FACULDADE DE ODONTOLOGIA	PREVENÇÃO DO CANCER BUCAL	33
CEO CANDIDA DE MORAIS	PREVENÇÃO DO CANCER BUCAL - CANDIDA	6
CEO NOVO HORIZONTE	PREVENÇÃO DO CANCER BUCAL - N HORIZONTE	4
HOSPITAL DE CANCER	PREVENÇÃO DO CANCER COLO UTERINO	176
HOSPITAL DE CANCER	PREVENÇÃO DO CANCER DE MAMA	200
CENTRO DE REFERENCIA EM DIAGNOSTICO E TERAPEUTICA	PREVENÇÃO DO CANCER DE PELE	6
HOSPITAL DE CANCER	PREVENÇÃO DO CANCER GLOBAL	15

CENTRO DE REFERENCIA EM DIAGNOSTICO E TERAPEUTICA	PROCTOLOGIA	1
HOSPITAL DAS CLINICAS	PROCTOLOGIA	1
HOSPITAL ORTOPEDICO DE GOIANIA / GERALDO PEDRA	PROCTOLOGIA	5
SANTA CASA DE MISERICORDIA DE GOIANIA	PROCTOLOGIA	2
CAIS CAMPINAS	PROFISSIONAIS DE SAUDE DE NIVEL MEDIO	4
SANTA CASA DE MISERICORDIA DE GOIANIA	PSICOLOGIA	2
CAIS PARQUE DAS AMENDOEIRAS	PSICOLOGIA - AMENDOEIRAS	4
CAIS CANDIDA DE MORAIS	PSICOLOGIA - CANDIDA	4
CAIS CHACARA DO GOVERNADOR	PSICOLOGIA - CHACARA DO GOVERNADOR	1
CAIS FINSOCIAL	PSICOLOGIA - FINSOCIAL	1
CAIS JARDIM GUANABARA III	PSICOLOGIA - GUANABARA	4
CAIS JARDIM NOVO MUNDO	PSICOLOGIA - N MUNDO	2
CIAMS SETOR PEDRO LUDOVICO	PSICOLOGIA - PEDRO LUDOVICO	4
CIAMS URIAS MAGALHAES	PSICOLOGIA - URIAS	17
CAIS DEPUTADO JOAO NATAL (VILA NOVA)	PSICOLOGIA - VILA NOVA	6
MATERNIDADE NASCER CIDADAO	PSICOLOGIA GINECO OBSTETRICIA NOROESTE	23
AMBULATORIO MUNICIPAL DE PSIQUIATRIA	PSIQUIATRIA	14
CAIS CAMPINAS	PSIQUIATRIA	1
HOSPITAL DAS CLINICAS	PSIQUIATRIA	1
AMBULATORIO MUNICIPAL DE PSIQUIATRIA	PSIQUIATRIA - ALCOOLISMO DEPENDENCIA QUI	3
HOSPITAL DAS CLINICAS	RADIOLOGIA INTERVENCIONISTA VASCULAR	10
HOSPITAL DAS CLINICAS	REABILITACAO CARDIACA	21
CAIS CHACARA DO GOVERNADOR	REUMATOLOGIA	2
CAIS PARQUE DAS AMENDOEIRAS	REUMATOLOGIA	11
CIAMS SETOR PEDRO LUDOVICO	REUMATOLOGIA	204
HOSPITAL DAS CLINICAS	REUMATOLOGIA	13
HOSPITAL GERAL DE GOIANIA - DR. ALBERTO RASSI	REUMATOLOGIA	17
SANTA CASA DE MISERICORDIA DE GOIANIA	REUMATOLOGIA	7
HOSPITAL DAS CLINICAS	REUMATOLOGIA - ARTRITE REUMATOIDE	3
HOSPITAL DAS CLINICAS	REUMATOLOGIA - FIBROMIALGIA	3
HOSPITAL DAS CLINICAS	REUNIAO - PLANEJAMENTO FAMILIAR	3
HOSPITAL MATERNO INFANTIL	REUNIAO - PLANEJAMENTO FAMILIAR	4
CIAMS SETOR PEDRO LUDOVICO	REUNIAO - VASECTOMIA	21
MATERNIDADE NOSSA SENHORA DE LOURDES	REUNIAO - VASECTOMIA	12

MATERNIDADE NASCER CIDADAO	REUNIAO - VASECTOMIA REGIAO NOROESTE	2
CIAMS URIAS MAGALHAES	REUNIAO - VASECTOMIA REGIAO NORTE	14
MATERNIDADE NASCER CIDADAO	REUNIAO-LAQUEADURA PLANEJAMENTO FAMILIAR	1
CENTRO DE REFERENCIA EM DIAGNOSTICO E TERAPEUTICA	RISCO CIRURGICO	10
HOSPITAL DAS CLINICAS	SEXUALIDADE FEMININA	2
HOSPITAL GERAL DE GOIANIA - DR. ALBERTO RASSI	SEXUALIDADE FEMININA	12
HOSPITAL DAS CLINICAS	TISIOLOGIA	8
HOSPITAL DE DOENCAS TROPICAIS DR. ANUAR AUAD	TISIOLOGIA	12
SANTA CASA DE MISERICORDIA DE GOIANIA	TRANSPLANTE RENAL	55
CIAMS NOVO HORIZONTE	TRATAMENTO DE FERIDAS CRONICAS	3
CENTRO DE REFERENCIA EM OFTALMOLOGIA-UFG	URGENCIA - OFTALMOLOGIA	18
CAIS CAMPINAS	UROLOGIA	1
CAIS CHACARA DO GOVERNADOR	UROLOGIA	2
CAIS PARQUE DAS AMENDOEIRAS	UROLOGIA	6
CIAMS NOVO HORIZONTE	UROLOGIA	7
CIAMS SETOR PEDRO LUDOVICO	UROLOGIA	1
CIAMS URIAS MAGALHAES	UROLOGIA	4
HOSPITAL DAS CLINICAS	UROLOGIA	1
HOSPITAL GERAL DE GOIANIA - DR. ALBERTO RASSI	UROLOGIA	15
HOSPITAL MEMORIAL BATISTA DO CENTENARIO	UROLOGIA	2
SANTA CASA DE MISERICORDIA DE GOIANIA	UROLOGIA	4
HOSPITAL GERAL DE GOIANIA - DR. ALBERTO RASSI	UROLOGIA - ANDROLOGIA	24
HOSPITAL DAS CLINICAS	UROLOGIA - LITOTRIPSIA	2
HOSPITAL DO RIM	UROLOGIA - LITOTRIPSIA	32
HOSPITAL UROLOGICO PUIGEVERTE	UROLOGIA - LITOTRIPSIA	2018
UROCENTER	UROLOGIA - LITOTRIPSIA	372
CAIS CANDIDA DE MORAIS	UROLOGIA-NOROESTE	84
Total		12237

Diante do novo processo instituído no Complexo Regulador, onde as consultas especializadas foram descentralizadas e passaram a ser marcadas pelas próprias Unidades, com autonomia do sistema, os dados estatísticos são representados com base nas informações recebidas por meio do banco de dados COMDATA.

No quadro descrito anteriormente, pode-se observar as Unidades onde houve maior perda de vagas.

Em análise às planilhas apresentadas anteriormente foi possível constatar as vagas cedidas efetivamente agendadas e não agendadas para os pacientes oriundos de Goiânia – GO., como se segue:

Item	Descrição	Numero de Consultas
1	Todas Agendadas	30.598
2	Todas não Agendadas	12.237
TOTAL		42.835

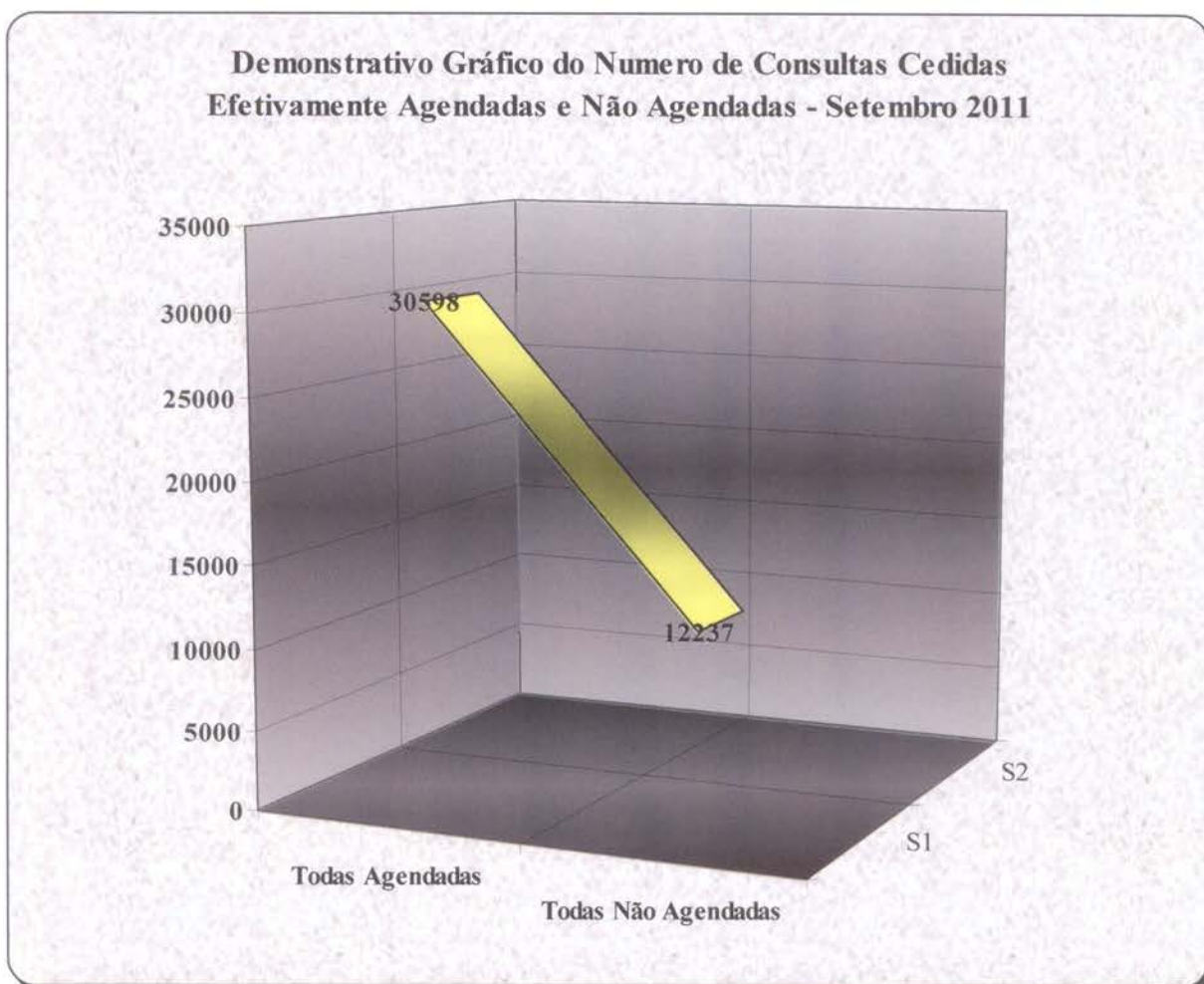

4.1.5. Demonstrativo de Consultas agendadas em Goiânia – GO, segundo as unidades solicitantes para as especialidades médicas disponibilizadas no período de 01 a 30/09/2011.

EXECUTANTE	ESPECIALIDADE	QTDE
HOSPITAL DAS CLINICAS	ACIDENTE VASCULAR CEREBRAL	10
SANTA CASA DE MISERICORDIA DE GOIANIA	ACOMPANHAMENTO COLOSTOMIA	1

HOSPITAL DAS CLINICAS	ADOLESCENTE	7
HOSPITAL MATERNO INFANTIL	ADOLESCENTE	9
SANTA CASA DE MISERICORDIA DE GOIANIA	ADOLESCENTE	20
CIAMS JARDIM AMERICA	ALERGIA E IMUNOLOGIA CLINICA	16
HOSPITAL DAS CLINICAS	ALERGIA E IMUNOLOGIA CLINICA	16
CEO CANDIDA DE MORAIS	AMB. DE BUCOMAXILO - CANDIDA	33
CEO NOVO HORIZONTE	AMB. DE BUCOMAXILO - N HORIZONTE	87
CEO CANDIDA DE MORAIS	AMB. DE ODONTO ESPECIAL - CANDIDA	8
CEO NOVO HORIZONTE	AMB. DE ODONTO ESPECIAL - N HORIZONTE	12
CENTRAL DE ODONTOLOGIA SEBASTIAO ALVES RIBEIRO	AMBULATORIO DE BUCOMAXILO	71
CEO CENTRO DE REFERENCIA	AMBULATORIO DE BUCOMAXILO	57
FACULDADE DE ODONTOLOGIA	AMBULATORIO DE BUCOMAXILO	60
CENTRAL DE ODONTOLOGIA SEBASTIAO ALVES RIBEIRO	AMBULATORIO DE ODONTOLOGIA ESPECIAL	7
CEO CENTRO DE REFERENCIA	AMBULATORIO DE ODONTOLOGIA ESPECIAL	14
CAIS CANDIDA DE MORAIS	ANGIOLOGIA - DOENCAS VENOSAS	83
HOSPITAL SAO DOMINGOS	ANGIOLOGIA - DOENCAS VENOSAS	44
HOSPITAL DAS CLINICAS	ANGIOLOGIA - FISTULA ARTERIO VENOSA	1
CAIS BAIRRO GOIA	ANGIOLOGIA/CIRURGIA VASCULAR	134
CAIS CHACARA DO GOVERNADOR	ANGIOLOGIA/CIRURGIA VASCULAR	122
CIAMS NOVO HORIZONTE	ANGIOLOGIA/CIRURGIA VASCULAR	157
HOSPITAL DAS CLINICAS	ANGIOLOGIA/CIRURGIA VASCULAR	33
HOSPITAL GERAL DE GOIANIA - DR. ALBERTO RASSI	ANGIOLOGIA/CIRURGIA VASCULAR	54
SANTA CASA DE MISERICORDIA DE GOIANIA	ANGIOLOGIA/CIRURGIA VASCULAR	4
HOSPITAL DAS CLINICAS	ANGIOLOGIA/CIRURGIA VASCULAR - PÉ DIABÉT	23
CAIS CAMPINAS	CARDIOLOGIA	104
CAIS CHACARA DO GOVERNADOR	CARDIOLOGIA	92
CAIS JARDIM NOVO MUNDO	CARDIOLOGIA	55
CAIS PARQUE DAS AMENDOEIRAS	CARDIOLOGIA	227
CIAMS JARDIM AMERICA	CARDIOLOGIA	90
CIAMS NOVO HORIZONTE	CARDIOLOGIA	161
CIAMS URIAS MAGALHAES	CARDIOLOGIA	48
HOSPITAL DA CRIANCA	CARDIOLOGIA	11
HOSPITAL DAS CLINICAS	CARDIOLOGIA	63
HOSPITAL DE URGENCIAS DE GOIANIA - HUGO	CARDIOLOGIA	2
HOSPITAL GERAL DE GOIANIA - DR. ALBERTO RASSI	CARDIOLOGIA	148

HOSPITAL MATERNO INFANTIL	CARDIOLOGIA	92
HOSPITAL MONTE SINAI	CARDIOLOGIA	37
SANTA CASA DE MISERICORDIA DE GOIANIA	CARDIOLOGIA	39
HOSPITAL DAS CLINICAS	CARDIOLOGIA - ARRITIMIA CARDIACA	1
SANTA CASA DE MISERICORDIA DE GOIANIA	CARDIOLOGIA - ARRITIMIA CARDIACA	22
HOSPITAL LUCIO REBELO	CARDIOLOGIA - INSUFICIENCIA CORONARIANA	13
CENTRO DE REFERENCIA EM DIAGNOSTICO E TERAPEUTICA	CAUTERIZACAO GINECOLOGIA	38
HOSPITAL GERAL DE GOIANIA - DR. ALBERTO RASSI	CIRURGIA BUCOMAXILO FACIAL	28
SANTA CASA DE MISERICORDIA DE GOIANIA	CIRURGIA BUCOMAXILO FACIAL	8
HOSPITAL DA CRIANCA	CIRURGIA CARDIOVASCULAR	1
HOSPITAL DAS CLINICAS	CIRURGIA CARDIOVASCULAR	1
HOSPITAL GERAL DE GOIANIA - DR. ALBERTO RASSI	CIRURGIA CARDIOVASCULAR	2
HOSPITAL LUCIO REBELO	CIRURGIA CARDIOVASCULAR	1
HOSPITAL SANTA GENOVEVA	CIRURGIA CARDIOVASCULAR	42
SANTA CASA DE MISERICORDIA DE GOIANIA	CIRURGIA CARDIOVASCULAR	1
HOSPITAL DAS CLINICAS	CIRURGIA DA CABECA E PESCOCO	8
HOSPITAL GERAL DE GOIANIA - DR. ALBERTO RASSI	CIRURGIA DA CABECA E PESCOCO	35
SANTA CASA DE MISERICORDIA DE GOIANIA	CIRURGIA DA CABECA E PESCOCO	14
CAIS CAMPINAS	CIRURGIA GERAL	63
CENTRO DE REFERENCIA EM DIAGNOSTICO E TERAPEUTICA	CIRURGIA GERAL	98
HOSPITAL DAS CLINICAS	CIRURGIA GERAL	41
HOSPITAL GERAL DE GOIANIA - DR. ALBERTO RASSI	CIRURGIA GERAL	69
HOSPITAL ORTOPEDICO DE GOIANIA / GERALDO PEDRA	CIRURGIA GERAL	11
HOSPITAL SANTA CATARINA	CIRURGIA GERAL	5
SANTA CASA DE MISERICORDIA DE GOIANIA	CIRURGIA GERAL	57
HOSPITAL MATERNO INFANTIL	CIRURGIA PALATO E FISSURA LABIAL	5
HOSPITAL DAS CLINICAS	CIRURGIA PEDIATRICA	2
HOSPITAL MATERNO INFANTIL	CIRURGIA PEDIATRICA	1
SANTA CASA DE MISERICORDIA DE GOIANIA	CIRURGIA PEDIATRICA	178
HOSPITAL MATERNO INFANTIL	CIRURGIA PEDIATRICA - HEMAGIOMA	12
CIAMS NOVO HORIZONTE	CIRURGIA PLASTICA	217
HOSPITAL DAS CLINICAS	CIRURGIA PLASTICA	6
HOSPITAL GERAL DE GOIANIA - DR. ALBERTO RASSI	CIRURGIA PLASTICA	165
SANTA CASA DE MISERICORDIA DE GOIANIA	CIRURGIA PLASTICA	19
HOSPITAL GERAL DE GOIANIA - DR. ALBERTO RASSI	CIRURGIA PLASTICA - ABDOME	14

HOSPITAL DAS CLINICAS	CIRURGIA PLASTICA - FACIAL	9
HOSPITAL DAS CLINICAS	CIRURGIA TORACICA	4
HOSPITAL GERAL DE GOIANIA - DR. ALBERTO RASSI	CIRURGIA TORACICA	6
SANTA CASA DE MISERICORDIA DE GOIANIA	CIRURGIA TORACICA	23
HOSPITAL DAS CLINICAS	CIRURGIA VASCULAR	8
HOSPITAL DAS CLINICAS	CLIMATERIO	3
HOSPITAL DAS CLINICAS	CLINICA GERAL	14
HOSPITAL DE URGENCIAS DE GOIANIA - HUGO	CLINICA GERAL	12
SANTA CASA DE MISERICORDIA DE GOIANIA	CLINICA GERAL	4
HOSPITAL DAS CLINICAS	CLINICA MEDICA	8
HOSPITAL GERAL DE GOIANIA - DR. ALBERTO RASSI	CLINICA MEDICA	6
CLINICA DE FRATURAS NOVO HORIZONTE	CLINICA ORTOPEDICA	290
ORTOPEDIA CENTRAL	CLINICA ORTOPEDICA	267
SO TRAUMA CLINICA DE ORTOPEDIA	CLINICA ORTOPEDICA	656
CENTRO DE REFERENCIA EM DIAGNOSTICO E TERAPEUTICA	COLPOSCOPIA	65
CIAMS SETOR PEDRO LUDOVICO	COLPOSCOPIA	4
MATERNIDADE NASCER CIDADAO	COLPOSCOPIA - NOROESTE	30
CENTRO DE REFERENCIA EM DIAGNOSTICO E TERAPEUTICA	CRDT - DST	27
CLINICA ESCOLA DE FONAUDIOLOGIA	DEFICIENCIA AUDITIVA	111
CRER	DEFICIENCIA AUDITIVA	142
CENTRAL DE ODONTOLOGIA SEBASTIAO ALVES RIBEIRO	DENTISTICA ESPECIALIZADA	11
CAIS CANDIDA DE MORAIS	DERMATOLOGIA	99
CAIS CHACARA DO GOVERNADOR	DERMATOLOGIA	171
CAIS JARDIM NOVO MUNDO	DERMATOLOGIA	53
CAIS PARQUE DAS AMENDOEIRAS	DERMATOLOGIA	59
CENTRO DE REFERENCIA EM DIAGNOSTICO E TERAPEUTICA	DERMATOLOGIA	108
CENTRO DE SAUDE MARINHO LEMOS	DERMATOLOGIA	95
CIAMS JARDIM AMERICA	DERMATOLOGIA	152
CIAMS NOVO HORIZONTE	DERMATOLOGIA	314
CIAMS SETOR PEDRO LUDOVICO	DERMATOLOGIA	163
CIAMS URIAS MAGALHAES	DERMATOLOGIA	138
CRASPI - CENTRO DE REFERENCIA DA PESSOA IDOSA	DERMATOLOGIA	94
HOSPITAL DAS CLINICAS	DERMATOLOGIA	77
HOSPITAL MEMORIAL BATISTA DO CENTENARIO	DERMATOLOGIA	98
SANTA CASA DE MISERICORDIA DE GOIANIA	DERMATOLOGIA	256

HOSPITAL DE DOENÇAS TROPICAIS DR. ANUAR AUAD	DERMATOLOGIA - HDT	73
HOSPITAL DAS CLINICAS	DERMATOLOGIA LESOES AGUDAS	20
CIAMS SETOR PEDRO LUDOVICO	DIU - PLANEJAMENTO FAMILIAR	30
CIAMS URIAS MAGALHAES	DIU - PLANEJAMENTO FAMILIAR	31
MATERNIDADE NOSSA SENHORA DE LOURDES	DIU - PLANEJAMENTO FAMILIAR	3
MATERNIDADE NASCER CIDADAO	DIU - PLANEJAMENTO FAMILIAR - NOROESTE	12
HOSPITAL DAS CLINICAS	DOENÇA DE CHAGAS	17
CENTRO DE REFERENCIA EM DIAGNOSTICO E TERAPEUTICA	DST - URO	73
HOSPITAL DAS CLINICAS	ENDOC E METAB - DIABETES	7
HOSPITAL GERAL DE GOIANIA - DR. ALBERTO RASSI	ENDOC E METAB - DIABETES	12
HOSPITAL DAS CLINICAS	ENDOC E METAB - HIPOTIROIDISMO	1
HOSPITAL GERAL DE GOIANIA - DR. ALBERTO RASSI	ENDOC. E METAB. - DISLIPIDEMIA	11
HOSPITAL DAS CLINICAS	ENDOCRINO - DOENÇAS DA ADRENAL	4
HOSPITAL DAS CLINICAS	ENDOCRINO - TIREOIDE	5
HOSPITAL DAS CLINICAS	ENDOCRINO - TUMOR DE TIREOIDE	4
CAIS BAIRRO GOIA	ENDOCRINOLOGIA E METABOLOGIA	74
CAIS JARDIM NOVO MUNDO	ENDOCRINOLOGIA E METABOLOGIA	31
CAIS PARQUE DAS AMENDOEIRAS	ENDOCRINOLOGIA E METABOLOGIA	30
CIAMS NOVO HORIZONTE	ENDOCRINOLOGIA E METABOLOGIA	185
CIAMS SETOR PEDRO LUDOVICO	ENDOCRINOLOGIA E METABOLOGIA	33
HOSPITAL DAS CLINICAS	ENDOCRINOLOGIA E METABOLOGIA	9
HOSPITAL GERAL DE GOIANIA - DR. ALBERTO RASSI	ENDOCRINOLOGIA E METABOLOGIA	100
CENTRAL DE ODONTOLOGIA SEBASTIAO ALVES RIBEIRO	ENDODONTIA	4
CEO CANDIDA DE MORAIS	ENDODONTIA - CANDIDA	25
CEO NOVO HORIZONTE	ENDODONTIA - N HORIZONTE	87
HOSPITAL DAS CLINICAS	ENDOSCOPIA DIGESTIVA	1
HEMOCENTRO DE GOIAS HEMOG	ENFERMAGEM	29
HOSPITAL DAS CLINICAS	ENFERMAGEM - LIGA DE HIPERTENSAO	21
HOSPITAL DAS CLINICAS	EQUIPE APARELHO DIGESTIVO	2
HOSPITAL DE CANCER	EQUIPE APARELHO DIGESTIVO	50
HOSPITAL DE CANCER	EQUIPE CABECA PESCOÇO	52
HOSPITAL DE CANCER	EQUIPE CANCER BUCAL	19
HOSPITAL DE CANCER	EQUIPE GINECOLOGIA E MAMA	42
HOSPITAL DE CANCER	EQUIPE NEUROLOGIA	4
HOSPITAL DE CANCER	EQUIPE ONCOLOGIA CLINICA	46

HOSPITAL DE CANCER	EQUIPE ONCOLOGIA PEDIATRICA	1
CRER	EQUIPE ORTOPIEDIA PEDIATRICA E PARALISIA	26
HOSPITAL DE CANCER	EQUIPE PELE E TORAX	61
HOSPITAL DE CANCER	EQUIPE RADIOTERAPIA	29
HOSPITAL DE CANCER	EQUIPE TECIDO CONJUNTIVO	1
HOSPITAL DE CANCER	EQUIPE TRANSPLANTE DE MEDULA	9
HOSPITAL DE CANCER	EQUIPE TUMOR OSSEO	2
SANTA CASA DE MISERICORDIA DE GOIANIA	EQUIPE TUMOR OSSEO	2
HOSPITAL DAS CLINICAS	EQUIPE UROLOGIA	9
HOSPITAL DE CANCER	EQUIPE UROLOGIA	53
HOSPITAL DAS CLINICAS	FISIATRIA	50
CRER	FISIATRIA - AVALIAÇÃO	12
CRER	FISIATRIA - DEFICIENCIA FISICA	62
HOSPITAL DE MEDICINA ALTERNATIVA	FITOTERAPEUTA	43
CRER	FIXADORES EXTERNOS	5
HOSPITAL SANTA LUCIA	FIXADORES EXTERNOS	26
HOSPITAL DAS CLINICAS	FONOAUDIOLOGO	28
HOSPITAL GERAL DE GOIANIA - DR. ALBERTO RASSI	FONOAUDIOLOGO	18
CAIS FINSOCIAL	FONOAUDIOLOGO - FINSOCIAL	50
CAIS BAIRRO GOIA	FONOAUDIOLOGO - GOIA	38
CIAMS URIAS MAGALHAES	FONOAUDIOLOGO - URIAS	12
CAIS DEPUTADO JOAO NATAL (VILA NOVA)	FONOAUDIOLOGO - VILA NOVA	7
CAIS CHACARA DO GOVERNADOR	GASTROENTEROLOGIA	92
CIAMS JARDIM AMERICA	GASTROENTEROLOGIA	86
CIAMS NOVO HORIZONTE	GASTROENTEROLOGIA	124
CIAMS SETOR PEDRO LUDOVICO	GASTROENTEROLOGIA	49
CIAMS URIAS MAGALHAES	GASTROENTEROLOGIA	134
HOSPITAL DAS CLINICAS	GASTROENTEROLOGIA	13
HOSPITAL GERAL DE GOIANIA - DR. ALBERTO RASSI	GASTROENTEROLOGIA	41
SANTA CASA DE MISERICORDIA DE GOIANIA	GASTROENTEROLOGIA	5
CAIS FINSOCIAL	GASTROENTEROLOGIA - NOROESTE	25
HOSPITAL DAS CLINICAS	GENETICA CLINICA	8
CRASPI - CENTRO DE REFERENCIA DA PESSOA IDOSA	GERIATRIA	36
SANTA CASA DE MISERICORDIA DE GOIANIA	GERIATRIA	1
HOSPITAL GERAL DE GOIANIA - DR. ALBERTO RASSI	GERIATRIA DOENCAS DEGENERATIVAS	3

HOSPITAL DAS CLINICAS	GINECO OBSTETRICIA - PRENATAL ALTO RISCO	68
HOSPITAL MATERNO INFANTIL	GINECO OBSTETRICIA - PRENATAL ALTO RISCO	24
SANTA CASA DE MISERICORDIA DE GOIANIA	GINECO OBSTETRICIA - PRENATAL ALTO RISCO	16
CAIS FINSOCIAL	GINECO/OBSTETRICIA - NOROESTE	194
CAIS JARDIM CURITIBA	GINECO/OBSTETRICIA - NOROESTE	12
HOSPITAL DAS CLINICAS	GINECOLOGIA	62
HOSPITAL MATERNO INFANTIL	GINECOLOGIA	56
SANTA CASA DE MISERICORDIA DE GOIANIA	GINECOLOGIA	41
HOSPITAL DAS CLINICAS	GINECOLOGIA - CIRURGICA	1
MATERNIDADE NASCER CIDADAO	GINECOLOGIA - NOROESTE	12
HOSPITAL DAS CLINICAS	GINECOLOGIA / OBSTETRICIA	9
HOSPITAL DE DOENCAS TROPICAIS DR. ANUAR AUAD	GINECOLOGIA / OBSTETRICIA	1
HOSPITAL MATERNO INFANTIL	GINECOLOGIA / OBSTETRICIA	18
SANTA CASA DE MISERICORDIA DE GOIANIA	GINECOLOGIA ADOLESCENTES	2
HOSPITAL DAS CLINICAS	GINECOLOGIA ONCOLOGICA	4
HOSPITAL DAS CLINICAS	GINECOLOGIA TRANSEXUALISMO	7
HOSPITAL GERAL DE GOIANIA - DR. ALBERTO RASSI	GRUPO NOIS	18
CRER	HANSENOLOGIA	4
CIAMS JARDIM AMERICA	HEMATOLOGIA	25
HEMOCENTRO DE GOIAS HEMOG	HEMATOLOGIA	94
HOSPITAL DAS CLINICAS	HEMATOLOGIA	20
HOSPITAL DAS CLINICAS	HEMATOLOGIA - HEMOGLOBINOPATIAS	10
HOSPITAL DAS CLINICAS	HEPATOLOGIA	5
HOSPITAL GERAL DE GOIANIA - DR. ALBERTO RASSI	HEPATOLOGIA	20
SANTA CASA DE MISERICORDIA DE GOIANIA	HEPATOLOGIA	11
HOSPITAL DAS CLINICAS	HEPATOPATIA	4
HOSPITAL DE MEDICINA ALTERNATIVA	HOMEOPATIA	46
HOSPITAL DAS CLINICAS	IMPLANTE MARCAPASSO	1
SANTA CASA DE MISERICORDIA DE GOIANIA	IMPLANTE MARCAPASSO	14
CENTRO DE REFERENCIA EM DIAGNOSTICO E TERAPEUTICA	INFECTOLOGIA	35
HOSPITAL DAS CLINICAS	INFECTOLOGIA	8
HOSPITAL DE DOENCAS TROPICAIS DR. ANUAR AUAD	INFECTOLOGIA	124
SANTA CASA DE MISERICORDIA DE GOIANIA	INFECTOLOGIA	19
HOSPITAL DE DOENCAS TROPICAIS DR. ANUAR AUAD	INFECTOLOGIA - LEISHMANIOSE	3
HOSPITAL DAS CLINICAS	INFECTOLOGIA-SAE	15

HOSPITAL DAS CLINICAS	INFERTILIDADE FEMININA	45
SANTA CASA DE MISERICORDIA DE GOIANIA	INFERTILIDADE FEMININA	15
HOSPITAL DAS CLINICAS	INFERTILIDADE MASCULINA	4
HOSPITAL DAS CLINICAS	INSUFICIENCIA CARDIACA	5
HOSPITAL DAS CLINICAS	LAPAROSCOPIA E HISTEROSCOPIA	3
CENTRO DE REFERENCIA EM DIAGNOSTICO E TERAPEUTICA	LEEP	1
HOSPITAL DAS CLINICAS	MA FORMACAO INTRA-UTERINA	3
CAIS CANDIDA DE MORAIS	MASTOLOGIA	97
CENTRO DE REFERENCIA EM DIAGNOSTICO E TERAPEUTICA	MASTOLOGIA	79
HOSPITAL DAS CLINICAS	MASTOLOGIA	18
HOSPITAL MATERNO INFANTIL	MASTOLOGIA	49
MATERNIDADE NOSSA SENHORA DE LOURDES	MASTOLOGIA	5
SANTA CASA DE MISERICORDIA DE GOIANIA	MASTOLOGIA	10
MATERNIDADE NASCER CIDADAO	MASTOLOGIA - NOROESTE	40
CEREST GOIANIA	MEDICINA DO TRABALHO	66
HOSPITAL DAS CLINICAS	MEDICINA INTERNA	4
HOSPITAL MATERNO INFANTIL	MEDICO (QUALQUER ESPECIALIDADE)	1
CAIS PARQUE DAS AMENDOEIRAS	NEFROLOGIA	126
CLINICA DE DOENCAS RENAI LTDA	NEFROLOGIA	3
HOSPITAL DAS CLINICAS	NEFROLOGIA	14
HOSPITAL GERAL DE GOIANIA - DR. ALBERTO RASSI	NEFROLOGIA	32
INSTITUTO DE NEFROLOGIA	NEFROLOGIA	1
SANTA CASA DE MISERICORDIA DE GOIANIA	NEFROLOGIA	10
HOSPITAL DAS CLINICAS	NEFROLOGIA - DOENCA RENAL CRONICA	2
HOSPITAL DAS CLINICAS	NEUROCIRURGIA	16
HOSPITAL DE DOENCAS TROPICAIS DR. ANUAR AUAD	NEUROCIRURGIA	1
HOSPITAL GERAL DE GOIANIA - DR. ALBERTO RASSI	NEUROCIRURGIA	21
SANTA CASA DE MISERICORDIA DE GOIANIA	NEUROCIRURGIA	19
CIAMS JARDIM AMERICA	NEUROLOGIA	78
CIAMS NOVO HORIZONTE	NEUROLOGIA	205
CIAMS SETOR PEDRO LUDOVICO	NEUROLOGIA	71
CIAMS URIAS MAGALHAES	NEUROLOGIA	152
HOSPITAL DAS CLINICAS	NEUROLOGIA	33
HOSPITAL DE DOENCAS TROPICAIS DR. ANUAR AUAD	NEUROLOGIA	3
HOSPITAL GERAL DE GOIANIA - DR. ALBERTO RASSI	NEUROLOGIA	146

HOSPITAL MATERNO INFANTIL	NEUROLOGIA	66
HOSPITAL MEMORIAL BATISTA DO CENTENARIO	NEUROLOGIA	117
SANTA CASA DE MISERICORDIA DE GOIANIA	NEUROLOGIA	311
HOSPITAL DAS CLINICAS	NEUROLOGIA - COLUNA	16
HOSPITAL DAS CLINICAS	NEUROLOGIA - ENDOCRINO	2
HOSPITAL NEUROLOGICO	NEUROLOGIA - EPILEPSIA	8
HOSPITAL DAS CLINICAS	NEUROLOGIA - IMUNOLOGIA	12
HOSPITAL DAS CLINICAS	NEUROPSIQUIATRIA	5
CRASPI - CENTRO DE REFERENCIA DA PESSOA IDOSA	NUTRICIONISTA	45
HOSPITAL DAS CLINICAS	NUTRICIONISTA	6
SANTA CASA DE MISERICORDIA DE GOIANIA	NUTRICIONISTA	131
CAIS PARQUE DAS AMENDOEIRAS	NUTRICIONISTA - AMENDOEIRAS	23
CAIS BAIRRO GOIA	NUTRICIONISTA - B GOIA	62
CAIS CAMPINAS	NUTRICIONISTA - CAMPINAS	60
CAIS CANDIDA DE MORAIS	NUTRICIONISTA - CANDIDA	31
CAIS CHACARA DO GOVERNADOR	NUTRICIONISTA - CHACARA DO GOVERNADOR	15
CAIS JARDIM CURITIBA	NUTRICIONISTA - CURITIBA	39
CAIS FINSOCIAL	NUTRICIONISTA - FINSOCIAL	82
CAIS JARDIM GUANABARA III	NUTRICIONISTA - JD GUANABARA	5
CIAMS NOVO HORIZONTE	NUTRICIONISTA - N HORIZONTE	108
CAIS JARDIM NOVO MUNDO	NUTRICIONISTA - N MUNDO	17
CIAMS SETOR PEDRO LUDOVICO	NUTRICIONISTA - PEDRO LUDOVICO	64
CIAMS URIAS MAGALHAES	NUTRICIONISTA - URIAS	109
MATERNIDADE NASCER CIDADAO	NUTRICIONISTA NASCER CIDADAO	18
MATERNIDADE NOSSA SENHORA DE LOURDES	OBSTETRICIA	42
SANTA CASA DE MISERICORDIA DE GOIANIA	OBSTETRICIA	61
MATERNIDADE NASCER CIDADAO	OBSTETRICIA - NOROESTE	95
HOSPITAL DAS CLINICAS	ODONTOLOGIA	2
HOSPITAL GERAL DE GOIANIA - DR. ALBERTO RASSI	ODONTOLOGIA - ESPECIAL	27
HOSPITAL DAS CLINICAS	ODONTOLOGIA CIRURGICA/TRAUMATOLOGIA/BUCO	2
MATERNIDADE NASCER CIDADAO	ODONTOLOGIA NASCER CIDADAO	57
CENTRO DE REFERENCIA EM OFTALMOLOGIA-UFG	OFTALMO - LUCENTIS	4
CENTRO DE REFERENCIA EM OFTALMOLOGIA-UFG	OFTALMOLOGIA	2068
FUNDACAO BANCO DE OLHOS DE GOIAS	OFTALMOLOGIA	1054
HOSPITAL DAS CLINICAS	OFTALMOLOGIA	7

HOSPITAL E MATERNIDADE VILA NOVA LTDA	OFTALMOLOGIA	81
HOSPITAL MEMORIAL BATISTA DO CENTENARIO	OFTALMOLOGIA	58
INSTITUTO DE OLHOS DE GOIANIA	OFTALMOLOGIA	319
SANTA CASA DE MISERICORDIA DE GOIANIA	OFTALMOLOGIA	39
HOSPITAL DAS CLINICAS	OFTALMOLOGIA - CORNEA	1
SANTA CASA DE MISERICORDIA DE GOIANIA	ONCOLOGIA CIRURGICA	6
HOSPITAL DAS CLINICAS	ONCOLOGIA COLO-PROCTO	2
HOSPITAL DAS CLINICAS	ONCOLOGIA DE MAMA	1
SANTA CASA DE MISERICORDIA DE GOIANIA	ONCOLOGIA DO APARELHO DIGESTIVO	3
CENTRAL DE ODONTOLOGIA SEBASTIAO ALVES RIBEIRO	ORTODONTIA PREVENTIVA	48
HOSPITAL GERAL DE GOIANIA - DR. ALBERTO RASSI	ORTOP E TRAUMAT - COLUNA	39
SANTA CASA DE MISERICORDIA DE GOIANIA	ORTOP E TRAUMAT - COLUNA	65
HOSPITAL DAS CLINICAS	ORTOP E TRAUMAT - JOELHO	9
HOSPITAL GERAL DE GOIANIA - DR. ALBERTO RASSI	ORTOP E TRAUMAT - JOELHO	62
CRER	ORTOP E TRAUMAT - MAO	38
HOSPITAL DAS CLINICAS	ORTOP E TRAUMAT - MAO	10
HOSPITAL GERAL DE GOIANIA - DR. ALBERTO RASSI	ORTOP E TRAUMAT - MAO	16
HOSPITAL GERAL DE GOIANIA - DR. ALBERTO RASSI	ORTOP E TRAUMAT - OMBRO	31
CRER	ORTOP E TRAUMAT - PÉ E TORNOSELO	22
HOSPITAL DAS CLINICAS	ORTOP E TRAUMAT - PÉ E TORNOSELO	6
HOSPITAL GERAL DE GOIANIA - DR. ALBERTO RASSI	ORTOP E TRAUMAT - PÉ E TORNOSELO	21
HOSPITAL GERAL DE GOIANIA - DR. ALBERTO RASSI	ORTOP E TRAUMAT - PEDIATRA	34
HOSPITAL MATERNO INFANTIL	ORTOP E TRAUMAT - PEDIATRA	11
SANTA CASA DE MISERICORDIA DE GOIANIA	ORTOP E TRAUMAT - PREPARO COLUNA	1
HOSPITAL GERAL DE GOIANIA - DR. ALBERTO RASSI	ORTOP E TRAUMAT - QUADRIL	17
SANTA CASA DE MISERICORDIA DE GOIANIA	ORTOP E TRAUMAT - QUADRIL	11
HOSPITAL DAS CLINICAS	ORTOPEDIA DO ESPORTE	10
CAIS PARQUE DAS AMENDOEIRAS	ORTOPEDIA E TRAUMATOLOGIA	56
CRER	ORTOPEDIA E TRAUMATOLOGIA	1
CROF - CENTRO DE REFERENCIA EM ORTOPEDIA E FISIOTERAPIA	ORTOPEDIA E TRAUMATOLOGIA	718
HOSPITAL DAS CLINICAS	ORTOPEDIA E TRAUMATOLOGIA	58
HOSPITAL DE URGENCIAS DE GOIANIA - HUGO	ORTOPEDIA E TRAUMATOLOGIA	15
HOSPITAL GERAL DE GOIANIA - DR. ALBERTO RASSI	ORTOPEDIA E TRAUMATOLOGIA	36
HOSPITAL SANTA LUCIA	ORTOPEDIA E TRAUMATOLOGIA	47
SANTA CASA DE MISERICORDIA DE GOIANIA	ORTOPEDIA E TRAUMATOLOGIA	92

CAIS BAIRRO GOIA	OTORRINOLARINGOLOGIA	39
CAIS CHACARA DO GOVERNADOR	OTORRINOLARINGOLOGIA	116
CEREST GOIANIA	OTORRINOLARINGOLOGIA	54
CIAMS NOVO HORIZONTE	OTORRINOLARINGOLOGIA	254
CIAMS SETOR PEDRO LUDOVICO	OTORRINOLARINGOLOGIA	350
CIAMS URIAS MAGALHAES	OTORRINOLARINGOLOGIA	100
HOSPITAL DAS CLINICAS	OTORRINOLARINGOLOGIA	24
HOSPITAL GERAL DE GOIANIA - DR. ALBERTO RASSI	OTORRINOLARINGOLOGIA	72
HOSPITAL MATERNO INFANTIL	OTORRINOLARINGOLOGIA	57
SANTA CASA DE MISERICORDIA DE GOIANIA	OTORRINOLARINGOLOGIA	69
AMBULATORIO MUNICIPAL DE PSIQUIATRIA	PAILI	3
CORAE	PARALISIA CEREBRAL	4
HOSPITAL DAS CLINICAS	PARKINSON	7
HOSPITAL DAS CLINICAS	PEDIATRIA	82
HOSPITAL MATERNO INFANTIL	PEDIATRIA	4
MATERNIDADE NOSSA SENHORA DE LOURDES	PEDIATRIA	114
SANTA CASA DE MISERICORDIA DE GOIANIA	PEDIATRIA	29
HOSPITAL DAS CLINICAS	PEDIATRIA - CRESCIMENTO	2
HOSPITAL DAS CLINICAS	PEDIATRIA - NEONATOLOGIA	2
CAIS BAIRRO GOIA	PEQUENA CIRURGIA	31
CAIS CANDIDA DE MORAIS	PEQUENA CIRURGIA	69
CAIS JARDIM GUANABARA III	PEQUENA CIRURGIA	15
CIAMS JARDIM AMERICA	PEQUENA CIRURGIA	141
CIAMS NOVO HORIZONTE	PEQUENA CIRURGIA	182
CIAMS SETOR PEDRO LUDOVICO	PEQUENA CIRURGIA	58
CIAMS URIAS MAGALHAES	PEQUENA CIRURGIA	91
HOSPITAL DAS CLINICAS	PEQUENA CIRURGIA	60
CAIS FINSOCIAL	PEQUENA CIRURGIA NOROESTE	28
CENTRAL DE ODONTOLOGIA SEBASTIAO ALVES RIBEIRO	PERIODONTIA	60
CEO CENTRO DE REFERENCIA	PERIODONTIA	46
CEO CANDIDA DE MORAIS	PERIODONTIA - CANDIDA	22
CEO NOVO HORIZONTE	PERIODONTIA - N HORIZONTE	22
CEO NOVO MUNDO	PERIODONTIA - N MUNDO	4
HOSPITAL DE URGENCIAS DE GOIANIA - HUGO	PLANTONISTA	1
CAIS CAMPINAS	PNEUMOLOGIA	10

CAIS CANDIDA DE MORAIS	PNEUMOLOGIA	23
CAIS CHACARA DO GOVERNADOR	PNEUMOLOGIA	28
CAIS JARDIM NOVO MUNDO	PNEUMOLOGIA	4
CENTRO DE REFERENCIA EM DIAGNOSTICO E TERAPEUTICA	PNEUMOLOGIA	17
CIAMS NOVO HORIZONTE	PNEUMOLOGIA	103
CIAMS SETOR PEDRO LUDOVICO	PNEUMOLOGIA	55
CIAMS URIAS MAGALHAES	PNEUMOLOGIA	23
HOSPITAL DAS CLINICAS	PNEUMOLOGIA	12
HOSPITAL GERAL DE GOIANIA - DR. ALBERTO RASSI	PNEUMOLOGIA	22
SANTA CASA DE MISERICORDIA DE GOIANIA	PNEUMOLOGIA	3
HOSPITAL DAS CLINICAS	PNEUMOLOGIA - INTERTICIAL	1
HOSPITAL DAS CLINICAS	PRE NATAL / ADOLESCENTE	8
CENTRAL DE ODONTOLOGIA SEBASTIAO ALVES RIBEIRO	PREVENÇÃO DO CANCER BUCAL	3
CEO CENTRO DE REFERENCIA	PREVENÇÃO DO CANCER BUCAL	5
FACULDADE DE ODONTOLOGIA	PREVENÇÃO DO CANCER BUCAL	3
CEO CANDIDA DE MORAIS	PREVENÇÃO DO CANCER BUCAL - CANDIDA	2
HOSPITAL DE CANCER	PREVENÇÃO DO CANCER COLO UTERINO	43
HOSPITAL DE CANCER	PREVENÇÃO DO CANCER DE MAMA	12
CENTRO DE REFERENCIA EM DIAGNOSTICO E TERAPEUTICA	PREVENÇÃO DO CANCER DE PELE	34
CENTRO DE REFERENCIA EM DIAGNOSTICO E TERAPEUTICA	PROCTOLOGIA	87
HOSPITAL DAS CLINICAS	PROCTOLOGIA	26
HOSPITAL GERAL DE GOIANIA - DR. ALBERTO RASSI	PROCTOLOGIA	40
HOSPITAL ORTOPEDICO DE GOIANIA / GERALDO PEDRA	PROCTOLOGIA	194
SANTA CASA DE MISERICORDIA DE GOIANIA	PROCTOLOGIA	21
CENTRAL DE ODONTOLOGIA SEBASTIAO ALVES RIBEIRO	PROTESE TOTAL	11
CIMP	PSICOLOGIA	10
SANTA CASA DE MISERICORDIA DE GOIANIA	PSICOLOGIA	7
CAIS PARQUE DAS AMENDOEIRAS	PSICOLOGIA - AMENDOEIRAS	29
CAIS CANDIDA DE MORAIS	PSICOLOGIA - CANDIDA	20
CAIS CHACARA DO GOVERNADOR	PSICOLOGIA - CHACARA DO GOVERNADOR	43
CAIS FINSOCIAL	PSICOLOGIA - FINSOCIAL	51
CAIS JARDIM GUANABARA III	PSICOLOGIA - GUANABARA	76
CIAMS JARDIM AMERICA	PSICOLOGIA - JD AMERICA	10
CAIS JARDIM NOVO MUNDO	PSICOLOGIA - N MUNDO	78
CIAMS SETOR PEDRO LUDOVICO	PSICOLOGIA - PEDRO LUDOVICO	56

CIAMS URIAS MAGALHAES	PSICOLOGIA - URIAS	53
CAIS DEPUTADO JOAO NATAL (VILA NOVA)	PSICOLOGIA - VILA NOVA	29
MATERNIDADE NASCER CIDADAO	PSICOLOGIA GINECO OBSTETRICIA NOROESTE	7
AMBULATORIO MUNICIPAL DE PSIQUIATRIA	PSIQUIATRIA	245
CAIS CAMPINAS	PSIQUIATRIA	11
CIMP	PSIQUIATRIA	11
HOSPITAL DAS CLINICAS	PSIQUIATRIA	63
HOSPITAL GERAL DE GOIANIA - DR. ALBERTO RASSI	PSIQUIATRIA	1
SANTA CASA DE MISERICORDIA DE GOIANIA	PSIQUIATRIA	1
AMBULATORIO MUNICIPAL DE PSIQUIATRIA	PSIQUIATRIA - ALCOOLISMO DEPENDENCIA QUI	6
CAIS CHACARA DO GOVERNADOR	REUMATOLOGIA	43
CAIS PARQUE DAS AMENDOEIRAS	REUMATOLOGIA	99
CIAMS SETOR PEDRO LUDOVICO	REUMATOLOGIA	116
HOSPITAL DAS CLINICAS	REUMATOLOGIA	24
HOSPITAL GERAL DE GOIANIA - DR. ALBERTO RASSI	REUMATOLOGIA	76
SANTA CASA DE MISERICORDIA DE GOIANIA	REUMATOLOGIA	5
HOSPITAL DAS CLINICAS	REUMATOLOGIA - ARTRITE REUMATOIDE	1
HOSPITAL DAS CLINICAS	REUMATOLOGIA - FIBROMIALGIA	3
MATERNIDADE NASCER CIDADAO	REUNIÃO PLANEJAMENTO FAMILIAR - NOROESTE	57
HOSPITAL DAS CLINICAS	REUNIAO - PLANEJAMENTO FAMILIAR	15
HOSPITAL MATERNO INFANTIL	REUNIAO - PLANEJAMENTO FAMILIAR	45
CIAMS SETOR PEDRO LUDOVICO	REUNIAO - VASECTOMIA	9
MATERNIDADE NOSSA SENHORA DE LOURDES	REUNIAO - VASECTOMIA	64
MATERNIDADE NASCER CIDADAO	REUNIAO - VASECTOMIA REGIAO NOROESTE	30
CIAMS URIAS MAGALHAES	REUNIAO - VASECTOMIA REGIAO NORTE	1
MATERNIDADE NASCER CIDADAO	REUNIAO-LAQUEADURA PLANEJAMENTO FAMILIAR	8
MATERNIDADE NOSSA SENHORA DE LOURDES	REUNIAO-LAQUEADURA PLANEJAMENTO FAMILIAR	10
CENTRO DE REFERENCIA EM DIAGNOSTICO E TERAPEUTICA	RISCO CIRURGICO	348
HOSPITAL DAS CLINICAS	SEXUALIDADE FEMININA	3
HOSPITAL GERAL DE GOIANIA - DR. ALBERTO RASSI	SEXUALIDADE FEMININA	16
HOSPITAL DAS CLINICAS	TISIOLOGIA	1
HOSPITAL DE DOENCAS TROPICAIS DR. ANUAR AUAD	TISIOLOGIA	1
SANTA CASA DE MISERICORDIA DE GOIANIA	TRANSPLANTE RENAL	1
CIAMS NOVO HORIZONTE	TRATAMENTO DE FERIDAS CRONICAS	1

CENTRO DE REFERENCIA EM OFTALMOLOGIA-UFG	URGENCIA - OFTALMOLOGIA	537
HOSPITAL MATERNO INFANTIL	URGENCIA - VVS	27
CAIS CAMPINAS	UROLOGIA	34
CAIS CHACARA DO GOVERNADOR	UROLOGIA	126
CAIS PARQUE DAS AMENDOEIRAS	UROLOGIA	115
CENTRO DE REFERENCIA EM DIAGNOSTICO E TERAPEUTICA	UROLOGIA	56
CIAMS NOVO HORIZONTE	UROLOGIA	177
CIAMS SETOR PEDRO LUDOVICO	UROLOGIA	69
CIAMS URIAS MAGALHAES	UROLOGIA	124
HOSPITAL DAS CLINICAS	UROLOGIA	24
HOSPITAL GERAL DE GOIANIA - DR. ALBERTO RASSI	UROLOGIA	118
HOSPITAL MEMORIAL BATISTA DO CENTENARIO	UROLOGIA	31
SANTA CASA DE MISERICORDIA DE GOIANIA	UROLOGIA	48
HOSPITAL DAS CLINICAS	UROLOGIA - LITOTRIPSIA	9
HOSPITAL DO RIM	UROLOGIA - LITOTRIPSIA	7
HOSPITAL UROLOGICO PUIGEVERTE	UROLOGIA - LITOTRIPSIA	5
UROCENTER	UROLOGIA - LITOTRIPSIA	9
CAIS CANDIDA DE MORAIS	UROLOGIA-NOROESTE	181
HOSPITAL DAS CLINICAS	VALVULOPATIA	1
Total		24935

5. AVALIAÇÃO DA CENTRAL DE REGULAÇÃO DE VAGAS / DIVISÃO DE SERVIÇOS ESPECIAIS E DEPARTAMENTO DE CONTROLE E AVALIAÇÃO REFERENTE À SETEMBRO DE 2011.

- A Central de Regulação tem na medida do possível, garantido o acesso dos cidadãos a todas as ações e serviços necessários para a resolução dos seus problemas de saúde, tendo com base os princípios da integralidade e equidade, através da otimização dos recursos disponíveis e da reorganização da assistência, além de ofertar um atendimento resolutivo e humanizado;
- A Central de Regulação é um observatório privilegiado, dinâmico e funciona em tempo real do sistema, documentando as ofertas insuficientes, além de ajustar a oferta disponível, garantindo melhor resposta para quem mais necessita de atendimento;
- Através de referências pactuadas a Central de Regulação ordena e orienta as demandas de saúde com o objetivo de otimizar os recursos existentes;

O Complexo Regulador de Goiânia através da Central de Regulação atendeu no mês de Setembro /11 inúmeras solicitações de internações oriundas das Unidades de Saúde e Hospitais credenciados para leitos de UTI Pediátrica e UTI Neonatal do SUS – Sistema Único de Saúde.

Os Supervisores Operacionais acompanhavam as solicitações / liberações dos referidos leitos, realizando efetivamente o seguimento e análise dos dados para efeito estatístico, fornecendo assim subsídios para o planejamento de ações, como demonstra o quadro que se segue:

DATA	QUANTITATIVO DE SOLICITAÇÕES			LOCALIZAÇÃO DE ORIGEM		
	SOLICITAÇÕES/ DIA	UTI PEDIÁTRICA	UTI NEONATAL	GOIÂNIA	INTERIOR	OUTROS ESTADOS
01/09/11	2	1	1	1	1	0
02/09/11	5	2	3	1	3	1
03/09/11	4	1	3	1	3	0
04/09/11	1	1	0	0	1	1
05/09/11	6	4	2	3	1	2
06/09/11	2	1	1	1	1	0
07/09/11	4	4	0	2	0	2
08/09/11	4	3	1	3	0	1
09/09/11	8	4	4	4	3	1
10/09/11	6	4	2	2	3	1
11/09/11	4	3	1	2	1	1
12/09/11	3	3	0	1	4	0
13/09/11	4	1	3	2	2	0
14/09/11	8	5	3	0	4	0
15/09/11	4	3	1	3	1	0
16/09/11	7	3	4	5	2	0
17/09/11	2	1	1	1	1	0
18/09/11	1	1	0	0	2	0
19/09/11	8	6	2	2	3	3
20/09/11	4	2	2	3	0	1
21/09/11	9	7	2	3	2	4
22/09/11	2	1	1	0	2	0
23/09/11	9	6	3	5	4	0
24/09/11	2	2	0	0	2	0
25/09/11	7	2	5	2	2	3
26/09/11	5	3	2	3	2	0
27/09/11	5	4	1	4	1	0
28/09/11	3	2	1	3	0	0
29/09/11	2	2	0	0	2	0
30/09/11	4	3	1	0	3	1
TOTAL	135	85	50	57	56	22

FONTE: Relatório Diário de Solicitações de UTI- Pediátrica e Neonatal da Central de Regulação.

De acordo com o quadro demonstrativo, no mês de Setembro/11 foram atendidas 135 (cento e vinte e cinco) solicitações para internação em UTI Pediátrica e UTI Neonatal. Destas 85 (oitenta e cinco) foram para UTI Pediátrica perfazendo um total de 63% das solicitações, e 50 (cinquenta) para UTI Neonatal perfazendo um total de 37% das solicitações.

Período de 01/09/2011 à 30/09/2011		
Descrição	Quantidade de Solicitações	Percentual
UTI Pediátrica	85	63 %
UTI Neonatal	50	37 %
TOTAL	135	100 %

Demonstrativo Gráfico das solicitações de Internações em UTI's - Setembro / 2011

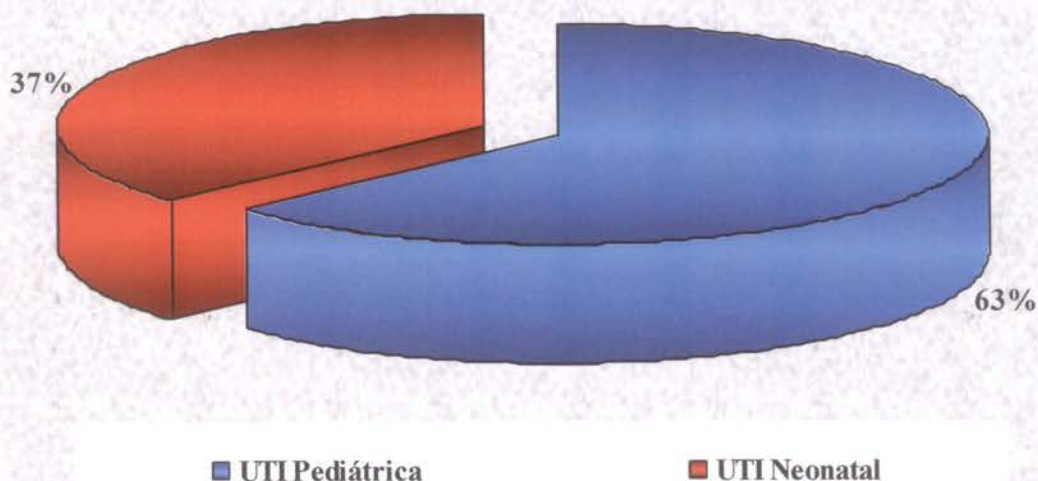

O Complexo Regulador/Central de Regulação atende as solicitações do Município de Goiânia, do interior do Estado de Goiás e de outros Estados.

No mês de Setembro / 11, o município atendeu 135 (cento e trinta e cinco) solicitações de internações para leitos de UTI Pediátrica e Neonatal. Os pacientes oriundos de Goiânia totalizaram 57 (cinquenta e sete) perfazendo um total de 43% da demanda atendida. As solicitações atendidas das cidades do Interior do Estado totalizaram 56 (cinquenta e seis) internações, perfazendo um total de 41% da demanda atendida. Os pacientes oriundos de outros Estados totalizaram 22 (vinte e dois) solicitações, perfazendo um total de 16% da demanda atendida.

Período de 01/09/2011 à 30/09/2011		
Descrição	Quantidade de Solicitações	Percentual
Goiânia	57	43 %

Interior	56	41 %
Outros Estados	22	16 %
TOTAL	135	100 %

Demonstrativo Gráfico das Solicitações de Internações para leitos de UTI Pediátrica e Neo Natal de Goiânia, Interior e outros Estados - Setembro / 2011.

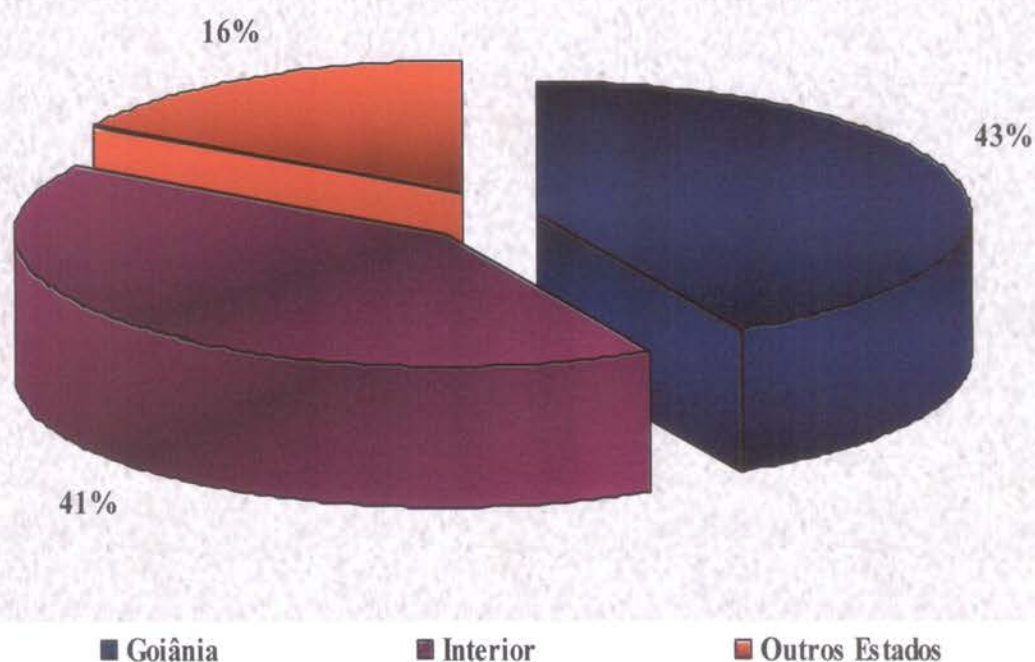

- Os Agentes de Atendimento lotados no Departamentos do Complexo Regulador de Goiânia, tem realizado um serviço de grande valia para a população do município de Goiânia e municípios pactuados, visto que os Hospitais públicos, filantrópicos, credenciados e usuários do SUS – Sistema Único de Saúde solicitam diariamente autorização para realização de cirurgias eletivas, autorização de exames e vale exame sendo efetuada por uma equipe que ali atua;

No mês de Setembro 11 os dados quantificados do Complexo Regulador de Goiânia / Departamentos foram processados, desta forma os números se encontram disponíveis / descritos neste relatório de gestão de acordo com a Matricula / Nome do Colaborador como segue:

Produtividades dos Colaboradores

Tipo Atendimento: VALE EXAME		
Período: 01/09/11 à 30/09/11		
Matrícula	Funcionário	TOTAL
M107053	BEATRIZ EUGENIO SILVA AMORIM	24366
M108976	GABRIELA ALVES DE BRITO PEREIRA	27739
M107057	KARINE HELBA DOS SANTOS	14645
M90237	MICHAEL AFONSO DE JESUS	13641
M76709	TAISE RODRIGUES MACHADO	15728
M93385	WELLINGTON ROCHA SIQUEIRA	2461
TOTAL		98580

Tipo Atendimento: CIRURGIA ELETIVA				
Período: 01/09/11 à 30/09/11				
Matrícula	Funcionário	Protocolo	Avaliação	Encaminhamento
1085492	BRUNNO MOREIRA BRITO	17	0	30
1103830	PRISCILA RODRIGUES NONATO	13	0	0
815551	LUIZ RICARDO LEMES DA SILVA	14	0	8
636509	ALESSANDRA KARAM TANSI	272	283	301
1006738	LUCIA TELIAS ANDRADE MARTINS	10	0	5
1038265	LARISSA DE SOUZA TAVARES	20	0	14
1073281	MARCO AURELIO DE HOLANDA OLIVEIRA	266	825	3
1098683	JULIA CAROLINE VIANA RODRIGUES	18	0	9
1085476	TATIANA DIAS DE CARVALHO	5	0	9
TOTAL		635	1108	379

Tipo Atendimento: ALTO CUSTO				
Período: 01/09/11 à 30/09/11				
Matrícula	Funcionário	Protocolo	Avaliação	Encaminhamento
1085492	BRUNNO MOREIRA BRITO	386	0	867
815551	LUIZ RICARDO LEMES DA SILVA	336	0	257
636509	ALESSANDRA KARAM TANSI	232	277	259
1006738	LUCIA TELIAS ANDRADE MARTINS	233	0	112
1038265	LARISSA DE SOUZA TAVARES	344	0	470
1098683	JULIA CAROLINE VIANA RODRIGUES	404	0	225
100000789	PAULO HENRIQUE ROCHA RORIZ FILHO	0	0	1

1085476	TATIANA DIAS DE CARVALHO	268	0	270
100000371	VIVIANE FERREIRA CORTE PARREIRAS	0	0	32
TOTAL		2203	277	2493

Tipo Atendimento: FISIOTERAPIA				
Período: 01/09/11 à 30/09/11				
Matrícula	Funcionário	Protocolo	Avaliação	Encaminhamento
1085492	BRUNNO MOREIRA BRITO	153	0	401
815551	LUIZ RICARDO LEMES DA SILVA	126	0	104
636509	ALESSANDRA KARAM TANSI	2	3	3
1070550	JAQUELINE FULVIA XIMENES DE SOUSA DOURADO	767	1403	1430
1006738	LUCIA TELIAS ANDRADE MARTINS	92	0	50
1038265	LARISSA DE SOUZA TAVARES	138	0	203
1098683	JULIA CAROLINE VIANA RODRIGUES	176	0	91
1085476	TATIANA DIAS DE CARVALHO	130	0	142
TOTAL		1584	1406	2424

Tipo Atendimento: OFTAMOLOGIA – APAC				
Período: 01/09/11 à 30/09/11				
Matrícula	Funcionário	Protocolo	Avaliação	Encaminhamento
1103830	PRISCILA RODRIGUES NONATO	1	0	0
636509	ALESSANDRA KARAM TANSI	100	99	94
1073281	MARCO AURELIO DE HOLANDA OLIVEIRA	103	171	0
TOTAL		204	270	94

Tipo Atendimento: ORTESE E PROTESE				
Período: 01/09/11 à 30/09/11				
Matrícula	Funcionário	Protocolo	Avaliação	Encaminhamento
1085492	BRUNNO MOREIRA BRITO	28	0	73
815551	LUIZ RICARDO LEMES DA SILVA	14	0	14
1006738	LUCIA TELIAS ANDRADE MARTINS	19	0	12
1038265	LARISSA DE SOUZA TAVARES	17	0	34
1098683	JULIA CAROLINE VIANA RODRIGUES	23	0	10
1085476	TATIANA DIAS DE CARVALHO	21	0	20
TOTAL		122	0	163

Além das solicitações exercidas os colaboradores realizam atendimento direto ao público na verificação da documentação solicitada pelo setor junto aos Hospitais públicos, filantrópicos e credenciados e usuários do SUS – Sistema Único de Saúde, com presteza e coerência nas informações requeridas;

- Usuários do SUS – Sistema Único de Saúde, residentes nos municípios pactuados com a SMS – Secretaria Municipal de Saúde de Goiânia são atendidos diariamente pela Divisão de Serviços Especiais (DSE) do Departamento de Controle e Avaliação.

A Divisão de Serviços Especiais tem como objetivo garantir a todos os usuários referenciados a consulta, exame e internação, para que tenham assegurados o local e o atendimento, de acordo com a complexidade, direcionadas ao seu problema de saúde e da complexidade tecnológica da resposta exigida.

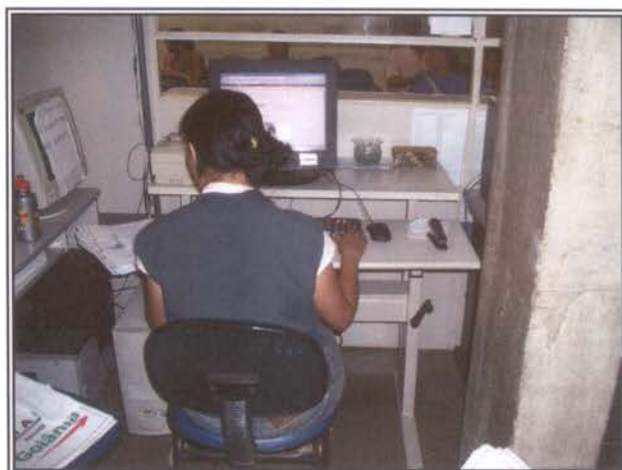

Os pacientes dos municípios pactuados com a Secretária Municipal de Saúde de Goiânia se beneficiam com tratamentos de média e alta complexidade, em varias áreas da saúde.

Os Agentes de Atendimento auxiliam na rotina das atividades realizadas na Divisão com o objetivo de fortalecer as ações, abrangendo as capacidades com resultados voltados para os processos de saúde que envolve a pactuação;

No mês de Setembro/11 foram agendadas 5.663 (cinco mil seiscentos e sessenta e três) consultas para usuários oriundos de Municípios do Interior pactuados com Goiânia, conforme quadro descritivo que se segue:

EXECUTANTE	ESPECIALIDADE	QTDE
HOSPITAL DAS CLINICAS	ACIDENTE VASCULAR CEREBRAL	2
SANTA CASA DE MISERICORDIA DE GOIANIA	ACOMPANHAMENTO COLOSTOMIA	1
HOSPITAL DAS CLINICAS	ADOLESCENTE	4
HOSPITAL MATERNO INFANTIL	ADOLESCENTE	2
SANTA CASA DE MISERICORDIA DE GOIANIA	ADOLESCENTE	1
HOSPITAL DAS CLINICAS	ALERGIA E IMUNOLOGIA CLINICA	8

CENTRAL DE ODONTOLOGIA SEBASTIAO ALVES RIBEIRO	AMBULATORIO DE BUCOMAXILO	46
FACULDADE DE ODONTOLOGIA	AMBULATORIO DE BUCOMAXILO	6
CENTRAL DE ODONTOLOGIA SEBASTIAO ALVES RIBEIRO	AMBULATORIO DE ODONTOLOGIA ESPECIAL	9
HOSPITAL SAO DOMINGOS	ANGIOLOGIA - DOENCAS VENOSAS	17
HOSPITAL DAS CLINICAS	ANGIOLOGIA/CIRURGIA VASCULAR	14
HOSPITAL GERAL DE GOIANIA - DR. ALBERTO RASSI	ANGIOLOGIA/CIRURGIA VASCULAR	47
SANTA CASA DE MISERICORDIA DE GOIANIA	ANGIOLOGIA/CIRURGIA VASCULAR	20
HOSPITAL DAS CLINICAS	ANGIOLOGIA/CIRURGIA VASCULAR - PÉ DIABÉT	22
HOSPITAL DA CRIANCA	CARDIOLOGIA	13
HOSPITAL DAS CLINICAS	CARDIOLOGIA	41
HOSPITAL GERAL DE GOIANIA - DR. ALBERTO RASSI	CARDIOLOGIA	65
HOSPITAL MATERNO INFANTIL	CARDIOLOGIA	26
HOSPITAL MONTE SINAI	CARDIOLOGIA	21
SANTA CASA DE MISERICORDIA DE GOIANIA	CARDIOLOGIA	14
SANTA CASA DE MISERICORDIA DE GOIANIA	CARDIOLOGIA - ARRITIMIA CARDIACA	22
HOSPITAL LUCIO REBELO	CARDIOLOGIA - INSUFICIENCIA CORONARIANA	7
HOSPITAL GERAL DE GOIANIA - DR. ALBERTO RASSI	CIRURGIA BUCOMAXILO FACIAL	7
HOSPITAL DAS CLINICAS	CIRURGIA CARDIOVASCULAR	2
HOSPITAL LUCIO REBELO	CIRURGIA CARDIOVASCULAR	7
HOSPITAL SANTA GENOVEVA	CIRURGIA CARDIOVASCULAR	6
SANTA CASA DE MISERICORDIA DE GOIANIA	CIRURGIA CARDIOVASCULAR	4
HOSPITAL DAS CLINICAS	CIRURGIA DA CABECA E PESCOCO	3
HOSPITAL GERAL DE GOIANIA - DR. ALBERTO RASSI	CIRURGIA DA CABECA E PESCOCO	21
SANTA CASA DE MISERICORDIA DE GOIANIA	CIRURGIA DA CABECA E PESCOCO	7
HOSPITAL DAS CLINICAS	CIRURGIA GERAL	71
HOSPITAL GERAL DE GOIANIA - DR. ALBERTO RASSI	CIRURGIA GERAL	51
HOSPITAL MEMORIAL BATISTA DO CENTENARIO	CIRURGIA GERAL	62
HOSPITAL ORTOPEDICO DE GOIANIA / GERALDO PEDRA	CIRURGIA GERAL	24
HOSPITAL SANTA CATARINA	CIRURGIA GERAL	12
SANTA CASA DE MISERICORDIA DE GOIANIA	CIRURGIA GERAL	92
HOSPITAL MATERNO INFANTIL	CIRURGIA PALATO E FISSURA LABIAL	11
HOSPITAL DAS CLINICAS	CIRURGIA PEDIATRICA	2
SANTA CASA DE MISERICORDIA DE GOIANIA	CIRURGIA PEDIATRICA	114
HOSPITAL MATERNO INFANTIL	CIRURGIA PEDIATRICA - HEMAGIOMA	8
HOSPITAL DAS CLINICAS	CIRURGIA PLASTICA	1

HOSPITAL GERAL DE GOIANIA - DR. ALBERTO RASSI	CIRURGIA PLASTICA	97
SANTA CASA DE MISERICORDIA DE GOIANIA	CIRURGIA PLASTICA	9
HOSPITAL GERAL DE GOIANIA - DR. ALBERTO RASSI	CIRURGIA PLASTICA - ABDOME	4
HOSPITAL DAS CLINICAS	CIRURGIA PLASTICA - FACIAL	3
HOSPITAL DAS CLINICAS	CIRURGIA TORACICA	4
HOSPITAL GERAL DE GOIANIA - DR. ALBERTO RASSI	CIRURGIA TORACICA	10
SANTA CASA DE MISERICORDIA DE GOIANIA	CIRURGIA TORACICA	14
CLINICA DE FRATURAS NOVO HORIZONTE	CLINICA ORTOPEDICA	25
ORTOPEDIA CENTRAL	CLINICA ORTOPEDICA	50
SO TRAUMA CLINICA DE ORTOPEDIA	CLINICA ORTOPEDICA	83
CLINICA ESCOLA DE FONAUDIOLOGIA	DEFICIENCIA AUDITIVA	22
CRER	DEFICIENCIA AUDITIVA	93
CENTRAL DE ODONTOLOGIA SEBASTIAO ALVES RIBEIRO	DENTISTICA ESPECIALIZADA	6
HOSPITAL DAS CLINICAS	DERMATOLOGIA	42
HOSPITAL MEMORIAL BATISTA DO CENTENARIO	DERMATOLOGIA	38
SANTA CASA DE MISERICORDIA DE GOIANIA	DERMATOLOGIA	165
HOSPITAL DE DOENCAS TROPICAIS DR. ANUAR AUAD	DERMATOLOGIA - HDT	12
HOSPITAL DAS CLINICAS	DERMATOLOGIA LESOES AGUDAS	19
MATERNIDADE NOSSA SENHORA DE LOURDES	DIU - PLANEJAMENTO FAMILIAR	1
HOSPITAL DAS CLINICAS	DOENCA DE CHAGAS	15
HOSPITAL DAS CLINICAS	ENDOC E METAB - DIABETES	5
HOSPITAL GERAL DE GOIANIA - DR. ALBERTO RASSI	ENDOC. E METAB. - DISLIPIDEMIA	1
HOSPITAL DAS CLINICAS	ENDOCRINO - DOENÇAS DA ADRENAL	1
HOSPITAL DAS CLINICAS	ENDOCRINO - TIREOIDE	4
HOSPITAL DAS CLINICAS	ENDOCRINOLOGIA E METABOLOGIA	4
HOSPITAL GERAL DE GOIANIA - DR. ALBERTO RASSI	ENDOCRINOLOGIA E METABOLOGIA	42
CENTRAL DE ODONTOLOGIA SEBASTIAO ALVES RIBEIRO	ENDODONTIA	1
HOSPITAL DAS CLINICAS	ENFERMAGEM - LIGA DE HIPERTENSAO	4
HOSPITAL DE CANCER	EQUIPE APARELHO DIGESTIVO	34
HOSPITAL DE CANCER	EQUIPE CABECA PESCOÇO	60
HOSPITAL DE CANCER	EQUIPE CANCER BUCAL	2
HOSPITAL DE CANCER	EQUIPE GINECOLOGIA E MAMA	60
HOSPITAL DE CANCER	EQUIPE NEUROLOGIA	19
HOSPITAL DE CANCER	EQUIPE ONCOLOGIA CLINICA	27
HOSPITAL DE CANCER	EQUIPE ONCOLOGIA PEDIATRICA	1

CRER	EQUIPE ORTOPEDIA PEDIATRICA E PARALISIA	10
HOSPITAL DE CANCER	EQUIPE PELE E TORAX	51
HOSPITAL DE CANCER	EQUIPE RADIOTERAPIA	26
HOSPITAL DE CANCER	EQUIPE TECIDO CONJUNTIVO	9
HOSPITAL DE CANCER	EQUIPE TRANSPLANTE DE MEDULA	4
HOSPITAL DE CANCER	EQUIPE TUMOR OSSEO	6
HOSPITAL DAS CLINICAS	EQUIPE UROLOGIA	4
HOSPITAL DE CANCER	EQUIPE UROLOGIA	39
HOSPITAL DAS CLINICAS	FISIATRIA	16
CRER	FISIATRIA - DEFICIENCIA FISICA	34
CRER	FIXADORES EXTERNOS	1
HOSPITAL DAS CLINICAS	FONOAUDIOLOGO	11
HOSPITAL GERAL DE GOIANIA - DR. ALBERTO RASSI	FONOAUDIOLOGO	3
HOSPITAL DAS CLINICAS	GASTROENTEROLOGIA	18
HOSPITAL GERAL DE GOIANIA - DR. ALBERTO RASSI	GASTROENTEROLOGIA	22
SANTA CASA DE MISERICORDIA DE GOIANIA	GASTROENTEROLOGIA	2
HOSPITAL DAS CLINICAS	GENETICA CLINICA	5
SANTA CASA DE MISERICORDIA DE GOIANIA	GERIATRIA	1
HOSPITAL GERAL DE GOIANIA - DR. ALBERTO RASSI	GERIATRIA DOENCAS DEGENERATIVAS	3
HOSPITAL DAS CLINICAS	GINECO OBSTETRICIA - PRENATAL ALTO RISCO	27
HOSPITAL MATERNO INFANTIL	GINECO OBSTETRICIA - PRENATAL ALTO RISCO	8
HOSPITAL DAS CLINICAS	GINECOLOGIA	44
HOSPITAL MATERNO INFANTIL	GINECOLOGIA	49
SANTA CASA DE MISERICORDIA DE GOIANIA	GINECOLOGIA	122
HOSPITAL DAS CLINICAS	GINECOLOGIA - ENDOCRINO	2
SANTA CASA DE MISERICORDIA DE GOIANIA	GINECOLOGIA ADOLESCENTES	5
HOSPITAL DAS CLINICAS	GINECOLOGIA TRANSEXUALISMO	6
CRER	HANSENOLOGIA	1
HEMOCENTRO DE GOIAS HEMOG	HEMATOLOGIA	47
HOSPITAL DAS CLINICAS	HEMATOLOGIA	9
HOSPITAL DAS CLINICAS	HEMATOLOGIA - HEMOGLOBINOPATIAS	9
HOSPITAL GERAL DE GOIANIA - DR. ALBERTO RASSI	HEPATOLOGIA	12
SANTA CASA DE MISERICORDIA DE GOIANIA	HEPATOLOGIA	8
HOSPITAL DAS CLINICAS	HEPATOPATIA	3
SANTA CASA DE MISERICORDIA DE GOIANIA	IMPLANTE MARCAPASSO	7

HOSPITAL DAS CLINICAS	INFECTOLOGIA	19
HOSPITAL DE DOENCAS TROPICAIS DR. ANUAR AUAD	INFECTOLOGIA	33
SANTA CASA DE MISERICORDIA DE GOIANIA	INFECTOLOGIA	15
HOSPITAL DAS CLINICAS	INFECTOLOGIA-SAE	8
HOSPITAL DAS CLINICAS	INFERTILIDADE FEMININA	14
SANTA CASA DE MISERICORDIA DE GOIANIA	INFERTILIDADE FEMININA	6
HOSPITAL DAS CLINICAS	INFERTILIDADE MASCULINA	2
HOSPITAL DAS CLINICAS	LAPAROSCOPIA E HISTEROSCOPIA	1
HOSPITAL DAS CLINICAS	MA FORMACAO INTRA-UTERINA	3
HOSPITAL DAS CLINICAS	MASTOLOGIA	10
HOSPITAL MATERNO INFANTIL	MASTOLOGIA	32
MATERNIDADE NOSSA SENHORA DE LOURDES	MASTOLOGIA	3
SANTA CASA DE MISERICORDIA DE GOIANIA	MASTOLOGIA	10
CLINICA DE DOENCAS RENAI LTDA	NEFROLOGIA	3
HOSPITAL DAS CLINICAS	NEFROLOGIA	3
HOSPITAL GERAL DE GOIANIA - DR. ALBERTO RASSI	NEFROLOGIA	21
INSTITUTO DE NEFROLOGIA	NEFROLOGIA	2
SANTA CASA DE MISERICORDIA DE GOIANIA	NEFROLOGIA	8
HOSPITAL DAS CLINICAS	NEFROLOGIA - DOENCA RENAL CRONICA	2
SANTA CASA DE MISERICORDIA DE GOIANIA	NEUROCIRURGIA	14
HOSPITAL DAS CLINICAS	NEUROLOGIA	8
HOSPITAL GERAL DE GOIANIA - DR. ALBERTO RASSI	NEUROLOGIA	99
HOSPITAL MATERNO INFANTIL	NEUROLOGIA	43
HOSPITAL MEMORIAL BATISTA DO CENTENARIO	NEUROLOGIA	56
SANTA CASA DE MISERICORDIA DE GOIANIA	NEUROLOGIA	187
HOSPITAL DAS CLINICAS	NEUROLOGIA - COLUNA	16
HOSPITAL NEUROLOGICO	NEUROLOGIA - EPILEPSIA	18
HOSPITAL DAS CLINICAS	NEUROLOGIA - IMUNOLOGIA	2
HOSPITAL DAS CLINICAS	NUTRICIONISTA	4
SANTA CASA DE MISERICORDIA DE GOIANIA	NUTRICIONISTA	34
MATERNIDADE NOSSA SENHORA DE LOURDES	OBSTETRICIA	1
SANTA CASA DE MISERICORDIA DE GOIANIA	OBSTETRICIA	2
HOSPITAL GERAL DE GOIANIA - DR. ALBERTO RASSI	ODONTOLOGIA - ESPECIAL	29
CENTRO DE REFERENCIA EM OFTALMOLOGIA-UFG	OFTALMOLOGIA	589
FUNDACAO BANCO DE OLHOS DE GOIAS	OFTALMOLOGIA	314

HOSPITAL E MATERNIDADE VILA NOVA LTDA	OFTALMOLOGIA	26
HOSPITAL MEMORIAL BATISTA DO CENTENARIO	OFTALMOLOGIA	15
INSTITUTO DE OLHOS DE GOIANIA	OFTALMOLOGIA	211
SANTA CASA DE MISERICORDIA DE GOIANIA	OFTALMOLOGIA	10
HOSPITAL DAS CLINICAS	ONCOLOGIA COLO-PROCTO	3
SANTA CASA DE MISERICORDIA DE GOIANIA	ONCOLOGIA DO APARELHO DIGESTIVO	6
HOSPITAL GERAL DE GOIANIA - DR. ALBERTO RASSI	ORTOP E TRAUMAT - COLUNA	1
SANTA CASA DE MISERICORDIA DE GOIANIA	ORTOP E TRAUMAT - COLUNA	12
CRER	ORTOP E TRAUMAT - MAO	11
CRER	ORTOP E TRAUMAT - PÉ E TORNOSELO	21
HOSPITAL GERAL DE GOIANIA - DR. ALBERTO RASSI	ORTOP E TRAUMAT - PEDIATRA	9
HOSPITAL MATERNO INFANTIL	ORTOP E TRAUMAT - PEDIATRA	4
HOSPITAL DAS CLINICAS	ORTOPEDIA DO ESPORTE	1
HOSPITAL DAS CLINICAS	ORTOPEDIA E TRAUMATOLOGIA	23
HOSPITAL GERAL DE GOIANIA - DR. ALBERTO RASSI	ORTOPEDIA E TRAUMATOLOGIA	15
HOSPITAL SANTA LUCIA	ORTOPEDIA E TRAUMATOLOGIA	14
SANTA CASA DE MISERICORDIA DE GOIANIA	ORTOPEDIA E TRAUMATOLOGIA	12
HOSPITAL DAS CLINICAS	OSTEOPOROSE POS TRAUMA	1
HOSPITAL DAS CLINICAS	OTORRINOLARINGOLOGIA	10
HOSPITAL GERAL DE GOIANIA - DR. ALBERTO RASSI	OTORRINOLARINGOLOGIA	39
HOSPITAL MATERNO INFANTIL	OTORRINOLARINGOLOGIA	37
SANTA CASA DE MISERICORDIA DE GOIANIA	OTORRINOLARINGOLOGIA	43
CORAE	PARALISIA CEREBRAL	4
HOSPITAL DAS CLINICAS	PARKINSON	3
HOSPITAL DAS CLINICAS	PEDIATRIA	55
SANTA CASA DE MISERICORDIA DE GOIANIA	PEDIATRIA	11
HOSPITAL DAS CLINICAS	PEQUENA CIRURGIA	10
CENTRAL DE ODONTOLOGIA SEBASTIAO ALVES RIBEIRO	PERIODONTIA	37
HOSPITAL DAS CLINICAS	PNEUMO PEDIATRA - ASMA	4
HOSPITAL DAS CLINICAS	PNEUMOLOGIA	15
HOSPITAL GERAL DE GOIANIA - DR. ALBERTO RASSI	PNEUMOLOGIA	32
SANTA CASA DE MISERICORDIA DE GOIANIA	PNEUMOLOGIA	23
CENTRAL DE ODONTOLOGIA SEBASTIAO ALVES RIBEIRO	PREVENÇÃO DO CANCER BUCAL	6
HOSPITAL DE CANCER	PREVENÇÃO DO CANCER COLO UTERINO	11
HOSPITAL DE CANCER	PREVENÇÃO DO CANCER DE MAMA	88

HOSPITAL DE CANCER	PREVENÇÃO DO CANCER GLOBAL	5
HOSPITAL DAS CLINICAS	PROCTOLOGIA	19
HOSPITAL GERAL DE GOIANIA - DR. ALBERTO RASSI	PROCTOLOGIA	22
HOSPITAL ORTOPEDICO DE GOIANIA / GERALDO PEDRA	PROCTOLOGIA	113
SANTA CASA DE MISERICORDIA DE GOIANIA	PROCTOLOGIA	16
CENTRAL DE ODONTOLOGIA SEBASTIAO ALVES RIBEIRO	PROTESE TOTAL	5
SANTA CASA DE MISERICORDIA DE GOIANIA	PSICOLOGIA	4
CIMP	PSIQUIATRIA	6
HOSPITAL DAS CLINICAS	PSIQUIATRIA	15
SANTA CASA DE MISERICORDIA DE GOIANIA	PSIQUIATRIA	5
HOSPITAL DAS CLINICAS	REUMATOLOGIA	28
HOSPITAL GERAL DE GOIANIA - DR. ALBERTO RASSI	REUMATOLOGIA	90
SANTA CASA DE MISERICORDIA DE GOIANIA	REUMATOLOGIA	3
HOSPITAL DAS CLINICAS	REUMATOLOGIA - FIBROMIALGIA	2
HOSPITAL DAS CLINICAS	REUNIAO - PLANEJAMENTO FAMILIAR	2
MATERNIDADE NOSSA SENHORA DE LOURDES	REUNIAO - VASECTOMIA	2
SANTA CASA DE MISERICORDIA DE GOIANIA	TRANSPLANTE RENAL	2
HOSPITAL DAS CLINICAS	UROLOGIA	5
HOSPITAL GERAL DE GOIANIA - DR. ALBERTO RASSI	UROLOGIA	94
HOSPITAL MEMORIAL BATISTA DO CENTENARIO	UROLOGIA	27
SANTA CASA DE MISERICORDIA DE GOIANIA	UROLOGIA	159
HOSPITAL DAS CLINICAS	UROLOGIA - LITOTRIPSIA	4
HOSPITAL DO RIM	UROLOGIA - LITOTRIPSIA	11
HOSPITAL UROLOGICO PUIGEVERTE	UROLOGIA - LITOTRIPSIA	67
UROCENTER	UROLOGIA - LITOTRIPSIA	9
Total		5663

FONTE: Gerência de Informática da Secretaria Municipal de Saúde.

No mês de Setembro / 11 **não foram agendadas 1.721** (mil setecentos e vinte e um) consultas para usuários oriundos de Municípios do Interior pactuados com Goiânia, devido a falta de utilização das vagas por parte dos referidos municípios, conforme quadro descritivo que se segue:

EXECUTANTE	ESPECIALIDADE	QTDE
CENTRAL DE ODONTOLOGIA SEBASTIAO ALVES RIBEIRO	AMBULATORIO DE BUCOMAXILO	1
HOSPITAL SAO DOMINGOS	ANGIOLOGIA - DOENCAS VENOSAS	1
SANTA CASA DE MISERICORDIA DE GOIANIA	ANGIOLOGIA/CIRURGIA VASCULAR	1
HOSPITAL DAS CLINICAS	ANGIOLOGIA/CIRURGIA VASCULAR - PÉ DIABÉT	1

HOSPITAL DAS CLINICAS	CARDIOLOGIA	1
HOSPITAL GERAL DE GOIANIA - DR. ALBERTO RASSI	CARDIOLOGIA	1
HOSPITAL MATERNO INFANTIL	CARDIOLOGIA	1
HOSPITAL SANTA GENOVEVA	CIRURGIA CARDIOVASCULAR	1
HOSPITAL DAS CLINICAS	CIRURGIA GERAL	2
HOSPITAL GERAL DE GOIANIA - DR. ALBERTO RASSI	CIRURGIA GERAL	1
HOSPITAL MEMORIAL BATISTA DO CENTENARIO	CIRURGIA GERAL	6
SANTA CASA DE MISERICORDIA DE GOIANIA	CIRURGIA GERAL	3
HOSPITAL GERAL DE GOIANIA - DR. ALBERTO RASSI	CIRURGIA PLASTICA	4
CLINICA DE FRATURAS NOVO HORIZONTE	CLINICA ORTOPEDICA	1
CLINICA ESCOLA DE FONAUDIOLOGIA	DEFICIENCIA AUDITIVA	2
CRER	DEFICIENCIA AUDITIVA	8
CENTRAL DE ODONTOLOGIA SEBASTIAO ALVES RIBEIRO	DENTISTICA ESPECIALIZADA	1
SANTA CASA DE MISERICORDIA DE GOIANIA	DERMATOLOGIA	4
HOSPITAL DAS CLINICAS	DERMATOLOGIA LESOES AGUDAS	1
HOSPITAL GERAL DE GOIANIA - DR. ALBERTO RASSI	ENDOC. E METAB. - DISLIPIDEMIA	1
HOSPITAL DAS CLINICAS	ENDOCRINOLOGIA E METABOLOGIA	1
HOSPITAL GERAL DE GOIANIA - DR. ALBERTO RASSI	ENDOCRINOLOGIA E METABOLOGIA	1
HOSPITAL DE CANCER	EQUIPE APARELHO DIGESTIVO	70
HOSPITAL DE CANCER	EQUIPE CANCER BUCAL	31
HOSPITAL DE CANCER	EQUIPE CIRURGIA PLASTICA	17
HOSPITAL DE CANCER	EQUIPE GINECOLOGIA E MAMA	40
HOSPITAL DE CANCER	EQUIPE NEUROLOGIA	29
HOSPITAL DE CANCER	EQUIPE ONCOLOGIA CLINICA	114
HOSPITAL DE CANCER	EQUIPE ONCOLOGIA PEDIATRICA	155
HOSPITAL DE CANCER	EQUIPE PELE E TORAX	11
HOSPITAL DE CANCER	EQUIPE RADIOTERAPIA	108
HOSPITAL DE CANCER	EQUIPE TECIDO CONJUNTIVO	11
HOSPITAL DE CANCER	EQUIPE TRANSPLANTE DE MEDULA	11
HOSPITAL DE CANCER	EQUIPE TUMOR OSSEO	20
SANTA CASA DE MISERICORDIA DE GOIANIA	EQUIPE TUMOR OSSEO	1
HOSPITAL DE CANCER	EQUIPE UROLOGIA	9
CRER	FISIATRIA - DEFICIENCIA FISICA	3
HOSPITAL MATERNO INFANTIL	GINECOLOGIA	1
SANTA CASA DE MISERICORDIA DE GOIANIA	GINECOLOGIA	2

HOSPITAL DAS CLINICAS	GINECOLOGIA TRANSEXUALISMO	1
HEMOCENTRO DE GOIAS HEMOG	HEMATOLOGIA	1
SANTA CASA DE MISERICORDIA DE GOIANIA	INFERTILIDADE FEMININA	1
HOSPITAL DAS CLINICAS	INFERTILIDADE MASCULINA	1
HOSPITAL GERAL DE GOIANIA - DR. ALBERTO RASSI	NEFROLOGIA	1
SANTA CASA DE MISERICORDIA DE GOIANIA	NEUROCIRURGIA	2
HOSPITAL GERAL DE GOIANIA - DR. ALBERTO RASSI	NEUROLOGIA	1
HOSPITAL MATERNO INFANTIL	NEUROLOGIA	3
HOSPITAL MEMORIAL BATISTA DO CENTENARIO	NEUROLOGIA	3
HOSPITAL NEUROLOGICO	NEUROLOGIA - EPILEPSIA	6
SANTA CASA DE MISERICORDIA DE GOIANIA	NUTRICIONISTA	6
CENTRO DE REFERENCIA EM OFTALMOLOGIA-UFG	OFTALMOLOGIA	12
FUNDACAO BANCO DE OLHOS DE GOIAS	OFTALMOLOGIA	7
HOSPITAL MEMORIAL BATISTA DO CENTENARIO	OFTALMOLOGIA	1
INSTITUTO DE OLHOS DE GOIANIA	OFTALMOLOGIA	3
CRER	ORTOP E TRAUMAT - MAO	1
HOSPITAL GERAL DE GOIANIA - DR. ALBERTO RASSI	ORTOP E TRAUMAT - PEDIATRA	2
HOSPITAL DAS CLINICAS	ORTOPEDIA DO ESPORTE	1
HOSPITAL GERAL DE GOIANIA - DR. ALBERTO RASSI	ORTOPEDIA E TRAUMATOLOGIA	1
SANTA CASA DE MISERICORDIA DE GOIANIA	ORTOPEDIA E TRAUMATOLOGIA	2
HOSPITAL GERAL DE GOIANIA - DR. ALBERTO RASSI	OTORRINOLARINGOLOGIA	1
HOSPITAL MATERNO INFANTIL	OTORRINOLARINGOLOGIA	1
CENTRAL DE ODONTOLOGIA SEBASTIAO ALVES RIBEIRO	PERIODONTIA	1
HOSPITAL DE CANCER	PREVENÇÃO DO CANCER COLO UTERINO	81
HOSPITAL DE CANCER	PREVENÇÃO DO CANCER DE MAMA	32
HOSPITAL DE CANCER	PREVENÇÃO DO CANCER GLOBAL	5
SANTA CASA DE MISERICORDIA DE GOIANIA	PROCTOLOGIA	2
HOSPITAL DAS CLINICAS	REUMATOLOGIA	1
HOSPITAL GERAL DE GOIANIA - DR. ALBERTO RASSI	REUMATOLOGIA	3
HOSPITAL MEMORIAL BATISTA DO CENTENARIO	UROLOGIA	1
SANTA CASA DE MISERICORDIA DE GOIANIA	UROLOGIA	2
HOSPITAL DAS CLINICAS	UROLOGIA - LITOTRIPSIA	1
HOSPITAL DO RIM	UROLOGIA - LITOTRIPSIA	9
HOSPITAL UROLOGICO PUIGEVERTE	UROLOGIA - LITOTRIPSIA	701
UROCENTER	UROLOGIA - LITOTRIPSIA	147

Total**1721**

No mês de Setembro / 2011 os dados quantificados relacionados as consultas especializadas direcionadas ao pacientes oriundos dos municípios do interior de Goiás foram processados, desta forma a quantificação se encontra descrita neste relatório de gestão conforme quadro demonstrativo que se segue:

Item	Descrição	Numero de Consultas
1	Agendados nos Municípios do Interior do Estado	5.663
2	Não Agendados nos Municípios do Interior do Estado	1.721
TOTAL		7.384

Demonstrativo Gráfico do Numero de Consultas Cedidas Efetivamente Agendadas e Não Agendadas para os Municípios do Interior do Estado - Setembro 2011

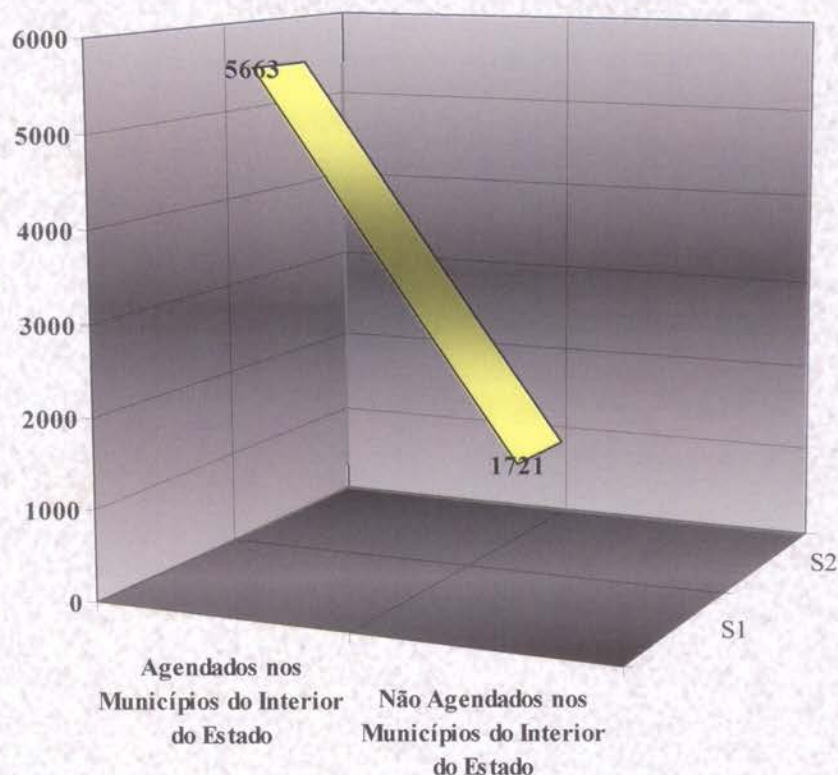

- Os Supervisores da Central de Regulação de Vagas têm cumprido com a rotina / normas de higienização dos fones de ouvido bem como orientado os colaboradores quanto a importância da alternância dos fones de uma em uma hora;



- No dia 01 de Setembro/2011 de acordo com a Supervisora do Turno da Madrugada Joyce Jacielle Alves de Viveiros os turnos transcorreram de forma tranqüila e com fluxo médio de ligações. Houve carência de vagas de Ortopedia feito busca sem sucesso;
- No dia 03 de Setembro/11 durante o turno houve 236 AIHS e 829 pendências.
- No dia 04 de Setembro/11 de acordo com o Supervisor Operacional Fabricio Rosa de Faria os turnos transcorreram de forma tranqüila sem maiores intecorrências;
- No dia 05 de Setembro/11 durante o turno houve 396 AIHS e 790 pendências;
- No dia 06 de Setembro/11 de acordo com o Supervisor do Turno Marcelo de Paiva Marques houve carência de vagas de Cirurgia Geral e Obstetrícia feito busca sem sucesso;
- No dia 07 de Setembro/11 durante o turno houve 246 AIHS e 799 pendências;
- No dia 08 de Setembro/11 de acordo com a Supervisora Operacional Glaycianne Barbosa os turnos transcorreram de forma tranqüila sem maiores intecorrências. Foi realizada a higienização dos fones de cada colaborador;
- No dia 10 de Setembro/2011 de acordo com a Supervisora do Turno da Madrugada Joyce Jacielle Alves de Viveiros os turnos transcorreram de forma tranqüila e com fluxo médio de ligações. Houve carência de vagas de Obstetrícia e Cirurgia Geral, foi realizado buscas de vagas porém sem sucesso. O Sistema do Sisreg esteve inoperante das 01h40min às 03h00min;
- No dia 11 de Setembro/11 durante o turno houve 263 AIHS e 671 pendências;
- No dia 12 de Setembro/11 de acordo com a Supervisora do Turno Matutino Patricia Queiroz O Turno transcorreu de forma tranqüila, com fluxo médio de ligações. O Sistema Sisreg apresentou problemas técnicos durante o turno da manhã;
- No dia 13 de Setembro/11 de acordo com a Supervisora Operacional Glaycianne Barbosa os turnos transcorreram de forma tranqüila sem maiores intecorrências;
- No dia 14 de Setembro/11 durante o turno houve 413 AIHS e 719 pendências;
- No dia 15 de Setembro/11 de acordo com o Supervisor Operacional Fabricio Rosa de Faria os turnos transcorreram de forma tranqüila sem maiores intecorrências. Foi realizada a

higienização dos fones de cada colaborador;

- No dia 17 de Setembro/11 durante o turno houve 284 AIHS e 754 pendências;
- No dia 18 de Setembro/2011 de acordo com a Supervisora do Turno da Madrugada Joyce Jacielle Alves de Viveiros o turno transcorreu de forma tranquila com fluxo baixo de ligações. Houve carência de Cirurgia Geral, foi realizado buscas de vagas porém sem sucesso;
- No dia 19 de Setembro/11 durante o turno houve 409 AIHS e 639 pendências;
- No dia 20 de Setembro/11 durante o turno houve 403 AIHS e 602 pendências;
- No dia 21 de Setembro/11 de acordo com o Supervisor Operacional Fabricio Rosa de Faria os turnos transcorreram de forma tranqüila sem maiores intecorrências. Foi realizada a higienização dos fones de cada colaborador;
- No dia 22 de Setembro/11 de acordo com a Supervisora Operacional Glaycianne Barbosa foi realizada em todos os turnos uma Dinâmica laboral/Gincana junto a todos os colaboradores à respeito da Semana Interna de Prevenção de Acidentes do IDTECH – SIPAT. Os ganhadores da gincana foram presenteados com uma caixa de bombom, também foi distribuído a todos os Colaboradores uma bolinha Anti-Stress;
- No dia 24 de Setembro/11 de acordo com a Supervisora Operacional Glaycianne Barbosa o Turno transcorreu de forma tranqüila com fluxo médio de ligações. Foi repassado a todos os Agentes de Atendimento da Central de Vagas após reunião com Dr. Cláudio de Sousa Tavares que os Colaboradores ficarão responsáveis apenas pelas buscas para pacientes que aguardam vaga de: Buco-Maxilo cirúrgico, Cirurgia-Geral, Obstetrícia-Cirúrgica e Ortopedia e Traumatologia-Cirúrgico;
- No dia 25 de Setembro/11 durante o turno houve 232 AIHS e 712 pendências;
- No dia 26 de Setembro/11 durante o turno houve 391 AIHS e 695 pendências;
- No dia 27 de Setembro/2011 de acordo com a Supervisora do Turno da Madrugada Joyce Jacielle Alves de Viveiros o turno transcorreu de forma tranqüila com fluxo baixo de ligações. Houve carência de vagas de Obstetrícia e Cirurgia Geral, foram realizadas buscas de vagas porém sem sucesso. Foi realizado uma reunião com os colaboradores em caráter de orientação onde o assunto abordado foi sobre as normativas do Instituto;
- No dia 28 de Setembro/11 durante o turno houve 372 AIHS e 841 pendências;
- No dia 29 de Setembro/11 de acordo com a Supervisora Operacional Glaycianne Barbosa os turnos transcorreram de forma tranqüila sem maiores intecorrências. Foi realizada a higienização dos fones de cada colaborador;
- No dia 30 de Setembro/11 de acordo com o Supervisor do Turno Marcelo de Paiva Marques houve carência de vagas de Cirurgia Geral e Obstetrícia feito busca sem sucesso;

Informativo Eletrônico Mega Fone

- No dia 09 de Setembro/11 foi publicado pela Assessoria de Imprensa do IDTECH informativo eletrônico para colaboradores – Mega Fone, o qual teve como pontos de destaque: Colaboradores mostram o que querem para o Brasil, Dia do Administrador, Mutirão em Aparecida; conforme exemplar em **Anexo 01**;

- No dia 16 de Setembro/11 foi publicado pela Assessoria de Imprensa do IDTECH informativo eletrônico para colaboradores – Mega Fone, o qual teve como pontos de destaque: Semana Interna de Prevenção de Acidentes começa na segunda-feira, Gincanas nos Postos; conforme exemplar em **Anexo 01**;

Atividades da Sexta-Feira Informativa

- Toda sexta-feira é realizado um momento interativo e informativo com os Agentes de Atendimento dos postos de trabalho. Os problemas encontrados durante a semana ou mesmo as dúvidas freqüentes são abordadas dinâmico e rapidamente, e para tal é feita uma discussão semanal entre os supervisores que ressaltam a real necessidade da (s) orientação (s). Todos os supervisores têm participação ativa nesse processo, pois além de conhecerem o assunto previamente durante a elaboração do tema, todos, ministram as orientações e informações;

Objetivo:

Melhorar o desempenho dos Agentes de Atendimento durante o turno de trabalho.

Objetivo Especifico:

- Reforçar constantemente as orientações;
 - Promover interação entre a equipe;
 - Solucionar as dúvidas;
 - Permitir a troca de experiência entre os colegas de trabalho;
 - Manter os Agentes informados e atualizados;
 - Reforçar o protocolo de atendimento;
 - Ressaltar casos atípicos que acontecem durante o turno de trabalho;
 - Destacar a importância da agilidade e qualidade no atendimento;
 - Corrigir erros cometidos;
 - Motivar;
 - Parabenizar.
-
- A Sexta Informativa do dia 02 Setembro/11, com um texto “Qualidade de Vida”.
 - A Sexta Informativa do dia 09 Setembro/11, com um texto “07 de Setembro – Dia da Independência”.
 - A Sexta Informativa do dia 16 de Setembro/11, com um texto “16 de Setembro de 2011 Dia Internacional da Preservação da Camada de Ozônio”.
 - A Sexta Informativa do dia 23 de Setembro/11 com um texto “Primavera a Estação das Flores”.
 - A Sexta Informativa do dia 30 de Setembro/11 com um texto “Dia Mundial do Coração”.

Registro Fotográfico das Atividades



5.1. Pontos Positivos

- A Central de Regulação tem prosseguido na realização da autorização de internações de urgências, através da codificação do laudo para emissão de AIH (Autorização para Internação Hospitalar);
- O HOSPITAL Materno Infantil – HMI conta atualmente com a cobertura de uma equipe composta por 02 (dois) Médicos e 01 (uma) Enfermeira, a qual tem como objetivo regular as solicitações de internações ali efetuadas;
- O Núcleo Interno de Regulação – NIR no HMI – HOSPITAL Materno Infantil está prosseguindo com o seu objetivo de integrar as ações do Complexo Regulador com o sistema de internação do HMI – HOSPITAL Materno Infantil;
- A Central de Encaminhamento está em pleno funcionamento e tem como principal objetivo regular o fluxo de pacientes encaminhados para o HUGO – HOSPITAL de Urgências de Goiânia, HDT – HOSPITAL de Doenças Tropicais, HOSPITAL das Clínicas e HMI – HOSPITAL Materno Infantil. Desta forma tem implementado maior agilidade no atendimento e na prestação de serviços de saúde para com a população, visto que a partir da regulação essas unidades consideradas de referência estão encaminhando apenas usuários que necessitam de atendimentos de média e alta complexidade;
- Os Supervisores de Turno realizaram reuniões contando com a participação dos Supervisores Operacionais, para tratar de assuntos relacionados a organização do serviço / normas de atuação;
- Os Médicos Reguladores estão sendo efetivamente cobrados quanto ao cumprimento da carga horária;
- O HOSPITAL Araújo Jorge, HOSPITAL Geral de Goiânia - HGG e Pronto Socorro para Queimaduras passaram a disponibilizar vagas diárias para internações em prosseguimento ao processo de humanização do atendimento prestado aos usuários do Sistema Único de Saúde;
- O Hospital Materno Infantil – HMI, HOSPITAL Santa Genoveva, HOSPITAL São Francisco de Assis, HOSPITAL e Maternidade Dona Íris, HOSPITAL e Maternidade Nossa Senhora de Lourdes, HOSPITAL Urológico Puigeverte e Centro Integrado Médico de Psicopedagógico - CIMP passaram a disponibilizar vagas de consultas especializadas aumentando assim as possibilidades para marcação de consultas;
- As buscas de vagas para pacientes que necessitam serem internados em Unidades de Terapia Intensiva – UTI são de responsabilidade exclusiva dos Médicos Reguladores, conforme determinação verbal da Chefia da Divisão Hospitalar;
- As consultas especializadas e exames disponibilizados para as Unidades Básicas de Saúde são marcados através do teleagendamento realizadas pelos Agentes de Atendimento do IDTECH com experiência para o desempenho da função;
- As consultas especializadas destinadas aos Municípios são agendadas a partir da ficha de encaminhamento médico (devidamente autorizada pelo Secretário do Município solicitante), utilizando como critério a Programação Pactuada Integrada (PPI), na Divisão de Serviços Especiais, através dos Agentes de Atendimento do IDTECH;
- Os Médicos Reguladores autorizaram após avaliação do caso, as solicitações de cotas diretas efetuadas pelos Hospitais prestadores;

- Os Médicos Reguladores de acordo com as informações repassadas pelos Agentes de Atendimento avaliam o perfil de atendimento dos Hospitais prestadores, a hipótese diagnóstica do usuário, o local mais adequado para a internação, visando a integralidade e resolutividade do tratamento do usuário;
- Disponibilidade de veículo com motorista para transportar os Médicos Reguladores para realizarem visitas in-lócuo nos Hospitais prestadores, a fim de verificar a existência / disponibilidade de vagas principalmente de UTI;
- Disponibilidade de uma posição de atendimento 24 (vinte e quatro) horas para atender o HOSPITAL de Urgências de Goiânia - HUGO, no sentido de agilizar as transferências para outros Hospitais;
- As devoluções de usuários são efetuadas de acordo com a avaliação do Médico Regulador, com emissão de relatórios evidenciando o HOSPITAL prestador (local de origem) que recusou, o motivo e o local de destino do mesmo;
- As vagas de internação são gerenciadas através do sistema SICAA da COMDATA, o qual direciona a vaga para o HOSPITAL prestador de acordo com o diagnóstico. Desta forma, não é da competência do Agente de Atendimento a interferência nesse processo. No caso de rejeição a responsabilidade é exclusiva do Médico Regulador;
- O gerenciamento das vagas e a alimentação do sistema é de responsabilidade do Chefe do Setor de Distribuição de Vagas;
- Os Agentes de Atendimento em atuação no referido contrato de Gestão possuem um papel de fundamental importância no processo de agendamento de consultas especializadas e internações dos usuários do Sistema Único de Saúde, realizam suas atribuições com competência e repassam com responsabilidade as informações, garantindo assim um bom atendimento;
- Visando oferecer um ambiente de trabalho saudável a todos os colaboradores e funcionários do Complexo Regulador no dia 28 de Março/08 foi implantado o sistema de iluminação eficaz que permitirá aos profissionais realizarem suas atividades com melhor desempenho/ qualidade, além de prevenir problemas visuais. Foi realizado também a pintura das vidraças e a devida impermeabilização, evitando as infiltrações;
- Os Head Phones foram entregues e estão sendo utilizados de forma individual pelos Agentes de Atendimento conforme previsto no Plano de Trabalho;
- Visando atender a norma regulamentadora NR 17, no dia 17.05.08 o IDTECH – Instituto de Desenvolvimento Tecnológico e Humano disponibilizou acessórios para apoios de punho no uso de mouses e teclados, a fim de prevenir doenças ocupacionais e de modo a proporcionar um máximo de conforto, segurança, saúde e desempenho eficiente.
- Foi implantado o novo Sistema Operacional da COMDATA de Internações para o Município de Goiânia visando otimizar as informações referentes aos dados / estatísticas das internações realizadas pela Central de Regulação de Vagas;
- Os Hospitais abaixo relacionados foram inseridos em sua totalidade no novo Sistema Operacional via Intranet.

1) HOSPITAL Cidade Jardim	23) Maternidade Nossa Senhora de Lourdes
2) HOSPITAL Coração de Jesus	24) HOSPITAL Ortopédico
3) Hospital Geral de Goiânia - HGG	25) HOSPITAL Santa Rosa
4) IGOPE	26) HOSPITAL de Doenças Tropicais
5) HOSPITAL Maria Auxiliadora	27) HOSPITAL São Lucas
6) HOSPITAL Monte Sinai	28) HOSPITAL Santa Catarina
7) Pronto Socorro Infantil de Goiânia	29) HOSPITAL São Miguel
8) HOSPITAL Santa Bárbara	30) HOSPITAL Materno Infantil
9) HOSPITAL Santa Casa de Misericórdia	31) HOSPITAL São Jorge
10) HOSPITAL Santa Paula	32) HOSPITAL Infantil de Campinas
11) HOSPITAL São Judas Tadeu	33) CRER
12) HOSPITAL São Marcos	34) HOSPITAL Goiânia Leste
13) HOSPITAL Vila Nova	35) HOSPITAL Angélica
14) HOSPITAL Dom Bosco	36) HOSPITAL São Francisco
15) HOSPITAL São Domingos	37) HOSPITAL Araújo Jorge
16) HOSPITAL das Clínicas	38) HOSPITAL Urológico
17) HOSPITAL Santa Genoveva	39) Clínica Jardim América
18) HOSPITAL Lúcio Rebelo	40) Clínica Isabela
19) Fundação Banco de Olhos	41) Clínica Repouso de Goiânia
20) HOSPITAL Santa Lúcia	42) HOSPITAL Espírita Eurípedes Barsanulfo
21) HOSPITAL de Queimaduras	43) Asmigo
22) HOSPITAL da Criança	

O HUGO – HOSPITAL de Urgências de Goiânia iniciou a solicitação de Cotas Diretas direto via Sistema Intranet que é autorizado pelos Médicos Reguladores. Caso o paciente não tenha cadastro no sistema o Atendente do HUGO entrará em contato com os Agentes de Atendimento através da PA 09 (HUGO) para que os mesmos façam a inclusão do cadastro no sistema Intranet.

Com vistas a melhor organizar o ambiente operacional de trabalho, foram elaboradas planilhas de acompanhamento das ações desenvolvidas nos turnos de trabalho, bem como descrição/monitoria das efetividade das buscas / disponibilização das vagas pelas Unidade de Saúde e Credenciados.

5.2. Pontos Negativos

- Tem adentrado diariamente no Complexo Regulador, mesmo sendo proibidos, populares, Condutores, Enfermeiros e Técnicos de Enfermagem, com condutas inadequadas ao posto de trabalho, principalmente no que se refere a conversas altas e outros;
- Falta a implantação de um sistema / programa destinado à Central de Encaminhamento, visto que desde a sua implantação os encaminhamentos são realizados através do Excel;
- Faltam utensílios para higiene pessoal como papel higiênico, papel toalha e sabonete líquido e também periodicamente houve falta de água em todo o Complexo Regulador;
- Periodicamente há interação dos Médicos Reguladores e Rádio Operadores da Central de Atendimento ao Cidadão – SAMU em suas PA's – Posição de Atendimento, onde os mesmos conversam em alto tom de voz, utilizam de notebook pessoal, realizam refeições e fazem algazaras atrapalhando o atendimento em todo o Complexo Regulador;
- Adentram diariamente no Complexo Regulador, mesmo sendo proibidos, populares, condutores, enfermeiros e técnicos de enfermagem onde por várias vezes realizam algazaras prejudicando o atendimento em todo o Complexo;
- A Central não dispõe de segurança interna, permitindo que qualquer cidadão tenha livre acesso às suas dependências;
- Falta de funcionário específico para realizar o serviço de limpeza das dependências internas e posições de atendimento;
- Demora na confecção da matrícula individual junto ao Departamento de Recursos Humanos da Secretaria Municipal de Saúde, necessário para a realização das senhas de acesso ao sistema;
- A ausência de um gerador próprio de energia para o Complexo Regulador, visto que durante os períodos em que há falta de energia os sistemas operacionais ficam inoperantes. Desta forma, as atividades são imediatamente migradas para o módulo manual.

5.3. Sugestões Para Melhorias

- Ação educativa e conscientizadora por parte da Chefia da Central de Atendimento ao cidadão – SAMU 192 junto aos profissionais que ali atuam no sentido de utilizarem a copa para realizarem os lanches / refeições, como também para realizarem suas atividades em silêncio, evitando o uso de celulares, notebook's e outros equipamentos que interferem no bom atendimento aos usuários do Sistema Único de Saúde, visando uniformizar a conduta pessoal e postura profissional de todos que atuam no Complexo Regulador de Goiânia;
- Atuação efetiva da COMDATA para realizar o monitoramento / reparos no sistema SICAA em tempo real;
- Disponibilizar sistema de gravações dos procedimentos realizados (ligações ativo e receptivo) com o objetivo de monitorar a qualidade dos serviços na Central de Regulação de Vagas;

- Adequar o processamento dos relatórios manuais ao sistema de informação de tempo real de forma digitalizada;
- Disponibilizar a cobertura na área de Serviços Gerais para atuar na Central de Regulação, visando à higienização adequada do espaço físico e posições de atendimento;
- Fornecer relatórios que serão utilizados como instrumento para fortalecimento da Gestão do Município;
- Adotar melhores condições para a operacionalização dos serviços na Central de Regulação de Vagas e Serviços Especiais;
- Disponibilizar serviço de segurança para o setor de recepção da Central de Regulação visando maior proteção para os profissionais que ali atuam;
- Providenciar a aquisição de um gerador com capacidade para suprir as necessidades de consumo do parque computacional / tecnológico destinado ao Complexo Regulador.

Anexos

Anexo 01 – ATA da Reunião da Comissão de Acompanhamento, Avaliação e Controle do Sétimo Termo Aditivo ao Contrato de Gestão.

Anexo 02 – Recortes de Jornais

Goiânia-GO, 14 Outubro de 2011.

Daniel Régis de Oliveira Ribeiro
Assessor Técnico

Anexo 01 ATA da Reunião da Comissão de Acompanhamento, Avaliação e Controle do Sétimo Termo Aditivo ao Contrato de Gestão



IDTECH[®]

IDTECH.ORG.BR

Ata da reunião da Comissão de Acompanhamento, Avaliação e Controle do Sétimo Termo Aditivo ao Contrato de Gestão firmado entre o Município de Goiânia-GO com o Instituto de Desenvolvimento Tecnológico e Humano IDTECH - Processo N.º 30373294/43247549

Aos treze dias do mês de setembro de 2011, às 17h30 minutos, nas dependências do Instituto de Desenvolvimento Tecnológico e Humano, situado a Rua 01 n.º 60, Setor Oeste – Goiânia, Goiás, reuniu-se a Comissão instituída pelo Senhor Secretário de Saúde do Município de Goiânia, através da Portaria N.º 214/2011 de 21/07/2011, do Secretário Municipal de Saúde, composta pelos seguintes membros: Representantes da Entidade Supervisora (Sr. Fernando Machado de Araujo, Sr. Renato Pedrosa e Sr. Cláudio Tavares Silveira Souza) e Representantes da Entidade Executora (Sr. Daniel Regis de Oliveira, Sr. Adonai Teles Andrade e Sr. Fernando Humberto da Silva). O Presidente da Comissão Sr. Fernando Machado de Araujo inicialmente agradeceu a presença de todos e explicando que o Sr. Cláudio Tavares Silveira Souza, não compareceu por razões particulares, motivo pelo qual não tomará parte na reunião. Registrou ainda a presença do Coordenador Executivo do IDTECH Sr. José Claudio Romero, do Coordenador Técnico Sr. Rafael Gouveia Nakamura, Coordenador Administrativo Financeiro Sr. Lucio Dias Nascimento e da Gerente de Apoio Técnico Srta. Tatiane Lemes Moreira. Informou ainda que a reunião tem como objetivo realizar a avaliação quadrimestral do contrato de gestão firmado com o IDTECH / Processo N.º 30373294/43247549, cumprindo as orientações da Controladoria Geral do Município, ou seja, os meses de Maio, Junho, Julho e Agosto do ano de 2011. Para tanto, solicitou que a comissão deveria analisar os relatórios de forma conjunta e que os resultados fossem analisados de forma aleatória, com a participação de todos, a fim de que a comissão cumpra o seu papel de avaliador, mas acima de tudo de um observador criterioso da gestão dos serviços prestados, e se necessário apresentar sugestões que visam melhoria do trabalho que está sendo realizado. O Sr. José Cláudio Romero iniciou falando sobre o papel da comissão, demonstrando a portaria que a instituiu, os trabalhos realizados no período analisado e avaliando as metas contratuais. O Sr. Fernando Machado de Araujo tomou a palavra e ressaltou a importância do serviço executado pelo Instituto, principalmente nas áreas de Recursos Humanos e Logística, citando a alta rotatividade de funcionários. Sugeriu ainda o aprimoramento dos relatórios repassados pelas Supervisões das Unidades, com dados estatísticos que visam o acompanhamento das metas e números alcançados diariamente, além disso recomendou a implementação de sistema de parametrização das solicitações de exames de alta e média complexidade, informando que existe uma equipe de profissionais realizando estudos na área para a criação de software especializado. O Sr. Rafael Gouveia Nakamura concordou dizendo que o sistema de parametrização contribuirá de forma satisfatória para o controle de realização de procedimentos, tendo em vista o quantitativo exagerado de solicitações de exames desnecessários por parte dos profissionais médicos que atuam junto às unidades que compõem a rede assistencial de saúde. De posse da palavra, o Sr. Renato Pedrosa mencionou a importância da participação do Conselho Municipal de Saúde na implantação do sistema de parametrização. O Sr. José Cláudio Romero solicitou que fosse feito um breve relato a respeito das atividades efetuadas pela Central de Processamento de Dados, e mencionou que os Agentes de Processamento atuaram em quantitativo suficiente para a realização da digitação dos mapas de produção enviados pelas Unidades de Saúde, cumprindo com as competências em tempo hábil, com registros efetuados no sistema com vistas ao encaminhamento ao SIA / SUS. Na oportunidade, o Sr. Daniel Regis de Oliveira demonstrou em exemplificação, o processamento da massa documental encaminhada a Central de Processamento de Dados nos meses de Maio / 2011 a Agosto / 2011, o qual foram processados um montante de 159.658 (cento e cinquenta e nove mil seiscentos e cinquenta e oito) procedimentos referentes ao mapa de produção básico. Quanto ao processamento de Ficha "A" os resultados obtidos no quadrimestre foram 5.090 (cinco mil e noventa) processamentos. O Sr. Fernando Machado de Araujo ressaltou que a pedido do Dr. Claudio Tavares Silveira Souza, e necessário verificar quais os mapas estão atualmente processados pela Central de Processamento de Dados, haja vista que alguns mapas não necessitam mais serem digitados devido a mudanças na forma de faturamento do serviços prestado e, a oportunidade solicitou que seja encaminhado de forma oficial modelos dos mapas que estão sendo processados para a respectiva análise. O Sr. Adonai Teles Andrade ressaltou a inoperância do site do



Ministério da Saúde utilizado para o processamento do SISVAN/arquivo/cadastro o qual no decorrer das atividades apresenta problemas de acesso constantes, ocasionado transtorno no cumprimento de metas / média diária da produção. O Sr. Daniel Régis de Oliveira prosseguiu com a apresentação e na oportunidade informou que os dados referentes a Central de Processamento de Dados correspondentes aos meses de Julho e Agosto de 2011 não foram repassados pela Central de Informática devido a modificações no sistema de tabulação bem como fora proposto em reunião no ultimo dia 22 de Agosto de 2011 com a Gerente de Informações da Secretaria Municipal de Saúde e o Sr. Diego Pereira da Central de informática, um novo modelo, contendo mais informações e detalhando melhor as atividades tanto da Central de Processamento de Dados, quanto da Central de Informática. O Sr. Daniel Régis de Oliveira questionou a todos se em relação aos dados apresentados da Central de Processamento de Dados havia alguma pergunta a ser feita. Todos os membros da comissão responderam negativamente. Prosseguiu perguntando a respeito do trabalho realizado pelo Cartão SUS junto ao Complexo Regulado de Goiânia. O Sr. Daniel Régis de Oliveira disse que a equipe de Supervisão Operacional tem observado de perto as atividades, ressaltando a importância, para identificação dos usuários do Sistema Único de Saúde SUS que buscam por atendimento de média e alta complexidade em suas solicitações adversas. O Sr. Fernando Machado de Araujo reafirmou a importância das atividades realizadas pelo Cartão SUS, disse ainda que os dados do quadrimestre mostram que no mês de Julho / 11, foram realizadas 3.185 (três mil cento e oitenta e cinco) consultas nos sistemas, porem nos meses anteriores a media geral era de 300 (trezentas) a 500 (quinhentas) consultas nos sistemas, ressaltou ainda que os cadastros no sistema tem diminuído, a titulo de exemplificação no mês de Julho de 2011 foram realizados 45 (quarenta e cinco) cadastros já no mês de Agosto foram 30 (trinta) cadastros. O Sr. Fernando Machado de Araujo prosseguiu dizendo que ainda em relação à análise dos dados apresentados nos relatórios de gestão referentes ao Complexo Regulador de Goiânia, a Central de Regulação de Vagas, operacionaliza suas atividades, garantindo o acesso ao pacientes que necessitam de internação e ou encaminhamento para a rede assistencial do Sistema Único de Saúde, bem como a outras ações que compõem os procedimentos do Complexo Regulador de Goiânia / Diretoria de Regulação, Avaliação e Controle - DERAC atuando média e alta complexidade. O Sr. Daniel Régis de Oliveira Ribeiro questionou sobre a produção dos Agentes de Atendimento nos respectivos departamentos, as quais não estão sendo repassadas pra quantificação dos dados correspondentes a produtividade do mesmo. O Sr. Fernando Machado de Araujo, ficou de verificar a questão do repasse junto as chefias, para que os mesmo sejam repassados em tempo hábil. O Sr. Daniel Régis de Oliveira, ressaltou que este é o motivo pelo qual os números não se encontram disponíveis para análise nos respectivos relatórios de Maio a Agosto de 2011. O Sr. Fernando Humberto da Silva complementou dizendo que as informações correspondentes podem ser retiradas do sistema intranet desde que todos os colaboradores estejam utilizando suas respectivas matriculas e senhas de acesso. O Sr. Daniel Régis de Oliveira prosseguiu com a análise dos dados da Central de Regulação de Vagas, onde demonstrou a relação para com as consultas especializadas, e foi observado que no quadrimestre foi disponibilizado um total de 185.110 (cento e oitenta e cinco mil cento e dez consultas) vagas, porém foi efetivamente agendado um total de 137.722 (cento e trinta e sete mil setecentos e vinte e duas) pautando-se de uma perda de 47.388 (quarenta e sete mil trezentos e oitenta e oito) consultas não agendadas. Em prosseguimento relatou que as vagas disponibilizadas de UTI neonatal e pediátrica ainda é um forte entrave, devido ao quantitativo de vagas serem menores do que a demanda pleiteada pelo próprio município, em outro aspecto a solicitações oriundas de usuários do interior e outros estados, que é possível notar que no respectivos meses avaliados foram de 255 (duzentos e cinquenta e cinco) solicitações de Goiânia – GO, 329 (trezentos e vinte e nove) das cidades do interior do Estado, e 52 de outros Estados. O Sr. Daniel Régis de Oliveira disse que em relação às internações em UTI, o município atendeu 636 (seiscentos e trinta e seis) solicitações de internações para leitos de UTI Pediátrica e Neonatal, 298 (duzentos e noventa e oito) de UTI Pediátrica e 338 (trezentos e trinta e oito) de UTI Neonatal. O Sr. Fernando Machado de Araujo questionou sobre as atividades da Central de Atendimento ao Cidadão – SAMU 192, o Sr. Daniel Régis de Oliveira referiu que em relação à Central de Atendimento ao Cidadão – SAMU, os Agentes de Atendimento tem prosseguido com as orientações onde nesse periodo suas atividades resultaram em 9.687 (nove mil seiscentos e oitenta e sete) orientações medicas, 13.588 (treze mil quinhentos e oitenta e oito) em despachos de ambulâncias / motolâncias. Fora ressaltado pelo Sr. Daniel Régis de Oliveira que as atitudes, ações dos Médicos Reguladores que atuaram nos quatro turnos de trabalho tem resultando alguns pontos de

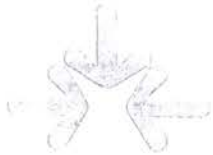

entrevista os quais não foram resolvidos e estão de certa forma prejudicando o bom andamento das atividades dentre estas atitudes podemos destacar a degustação de alimentos e acesso a internet em sites de entretenimento, jogos eletrônicos o que em determinado momentos atrapalham o repasse das ligações dos Agentes de Atendimento aos mesmos para prosseguimento nas ocorrências. O Sr. Fernando Machado de Araujo ressaltou o bom trabalho realizado pelos Agentes de Atendimento da Central de Atendimento ao Cidadão – SAMU em consonância com as Atividades da Central de Regulação de Vagas. Sr. Adonai Teles Andrade retomou a palavra e sugeriu a análise dos relatórios referentes à Central de Tecnologia da Informação, disse que tem acompanhado de perto o serviço da Central de Informática e informou que em relação às solicitações e realizações de procedimentos, a Central de Tecnologia da Informação efetuou no período avaliado um quantitativo satisfatório de procedimentos, sendo de 16.642 (dezesesseis mil seiscentos e quarenta e dois). Porém enfatizou que, que os dados constantes no relatório demonstrativo do número de procedimentos realizados de acordo com a solicitação de serviços tem apresentado alterações e necessitam de melhor avaliação quanto ao procedimento destes registro, o que espera-se uma melhor apreciação com o nova forma de tabulação a estabelecida em reunião com o Sr. Diego Pereira, conforme dito anteriormente. O Sr. José Claudio Romero referiu que em relação ao déficit atual de 03 (três) programadores na Central de Informática, a contratação ainda não ocorreu devido a avaliação contratual que esta sendo feita, entretanto o fundo reservado ao pagamento dos mesmo, caso não seja efetuada a contratação será devolvido a SMS conforme estipulado em plano de trabalho, conforme procedimento similar já adotado em prestações de contas. O Sr. Fernando Machado de Araujo perguntou a todos se a análise dos meses apresentados havia sido concluída. A comissão respondeu de forma afirmativa. Quanto aos números apresentados / dados estatísticos o Sr. Fernando Machado de Araujo perguntou aos presentes se alguém gostaria de efetuar complementações ou colocações para serem discutidas, todos responderam de forma negativa. Desta forma, o Sr. Fernando Machado de Araujo encerrou o processo de avaliação perguntando aos demais membros se os relatórios dados correspondentes aos meses de Maio a Agosto de 2011 demonstraram ou de forma descritiva, qualitativa e quantitativa o cumprimento das metas e diretrizes do plano de trabalho constante no instrumento contratual. A comissão confirmou de forma unânime. O Sr. Fernando Machado de Araujo aproveitou para comunicar a comissão que a próxima reunião deverá ocorrer no início do mês de Janeiro/2012. Determinou ainda, o encaminhamento de cópia da ata da presente reunião à Entidade Supervisora (Secretaria Municipal de Saúde) e Entidade Executora (IDTECH) para conhecimento e as devidas finalidades. A comissão deu por encerrada a reunião às 19h25min e sendo que nada mais houvesse para ser tratado eu, Tatiane Lemes Moreira, lavrei a presente ata que, após lida, será assinada por na condição de secretária ad hoc e pelos demais presentes.

Tatiane Lemes Moreira

SECRETARIA MUNICIPAL DE SAÚDE
Diretoria de Regulação, Avaliação e Controle

Fernando Machado de Araujo	<i>Fernando Machado de Araujo</i> Diretor - Departamento de Regulação
Renato Pedrosa	<i>Renato Pedrosa</i>
Adonai Teles Andrade	<i>Adonai Teles Andrade</i>
Daniel Regis de Oliveira	<i>Daniel Regis de Oliveira</i>
Fernando Humberto Silva	<i>Fernando Humberto Silva</i>
José Claudio Romero	<i>José Claudio Romero</i>
Rafael Gouveia Nakamura	<i>Rafael Gouveia Nakamura</i>
Lucio Dias Nascimento	<i>Lucio Dias Nascimento</i>



Anexo 02 Recortes de Jornais

Saúde

Noite na fila para conseguir vale-exame

Maria José Silva

Milhares de pessoas enfrentaram na manhã de ontem filas imensas para ter acesso a vales-exames autorizados pela Secretaria Municipal de Saúde. O problema ocorreu em unidades localizadas em diferentes bairros da capital que distribuem a autorização entre as quais o Hospital das Clínicas (HC) da Universidade Federal de Goiás, Centro de Assistência Integral à Saúde (Ciams) do Setor Novo Horizonte, Ciams do Setor Pedro Ludovico e Hospital Geral de Goiânia (HGG).

Na maioria das unidades, os guichês foram abertos às 7 horas. Muitos pacientes, porém, dormiram na fila, em cobertores jogados ao chão, na tentativa de conseguir a autorização, chamada por eles de "chequinho". O problema é recorrente e várias vezes foi mostrado em reportagens publicadas pelo POPULAR.

Os pacientes alegam que tentam pegar o vale-exame no primeiro dia do mês porque a

quantidade é pequena. O secretário municipal da Saúde, Elias Rassi, garante, por sua vez, que há insuficiência de vagas apenas em alguns procedimentos, devido à falta de oferta pelos prestadores de serviço. Entre esses exames, ele lista eletromiografia, doppler, ultrassonografia endovaginal e exames da área de oftalmologia.

Na manhã de ontem, Dinei Alves ainda descansava em um dos corredores do HC enquanto esperava o momento de ser atendido. Ele disse que tinha chegado a unidade às 23 horas de quarta-feira. A dona de casa Fátima Pacheco da Silva, havia chegado ao local às 4h30 e por volta das 10 horas ainda permanecia na fila. Elias Rassi diz que a secretaria já capacitou servidores de 200 secretarias de outros municípios para a distribuição do vale-exame. Destas, 80 já realizam o serviço no próprio município.



Veja vídeo na versão
flip do jornal.
www.opopular.com.br

PACIENTES DORMEM EM FILA PARA PEGAR 'CHEQUINHO'

USUÁRIOS DO SISTEMA ÚNICO DE SAÚDE ENFRENTAM LONGAS FILAS PARA CONSEGUIR VALE-EXAME EM UNIDADES DE GOIÂNIA

Filas enormes de pessoas que queriam vales-exames autorizados pela Secretaria Municipal de Saúde se formaram ontem. O problema ocorreu em unidades de diferentes bairros da capital que distribuem a autorização.

Entre as unidades estão o Hospital das Clínicas da Universidade Federal de Goiás, Centro de Assistência Integral à Saúde (Ciams) do Setor Novo Horizonte, Ciams do Setor Pedro Ludovico

Wlides Barbosa



Usuários chegam ao tão sonhado guichê do "chequinho" no HC

O secretário municipal da Saúde, Elias Rassi, garante, por sua vez, que há insuficiência de vagas apenas em alguns procedimentos, devido à falta de oferta pelos prestadores de serviço. Entre esses exames ele lista eletromiografia, doppler, ultrassonografia endovaginal e exames da área de oftalmologia.

ESPERA

Na manhã de ontem, Dinei Alves ainda descansava em um dos corredores do HC enquanto esperava o momento de ser atendido. Ele disse que tinha chegado à unidade às 23 horas de quarta-feira.

Elias Rassi diz que a SMS já capacitou servidores de 200 secretarias de outros municípios para a distribuição do vale-exame. Destas, 80 já realizam o serviço no próprio município.

tativa de conseguir a autorização, chamada por eles de "chequinho". Os pacientes alegam que tentam pegar o vale-exame no primeiro dia do mês porque a quantidade é pequena.

e Hospital Geral de Goiânia. Na maioria das unidades os guichês foram abertos ao público às 7 horas. Muitos pacientes, porém, dormiram na fila, em cobertores jogados ao chão, na ten-



Fila no Hospital das Clínicas dura o dia todo

PACIENTES DORMEM NA FILA PARA CONSEGUIR EXAMES

...a fila de espera para exames de diagnóstico por imagem, como o ultrassom, o tomógrafo e o ressonância magnética, é cada vez mais longa. Segundo o Ministério da Saúde, a fila de espera para exames de diagnóstico por imagem pode chegar a meses em alguns procedimentos. Página 3

Desde às 5 horas da madrugada na fila do Hospital das Clínicas (HC) para obter o chequinho e marcar exame para a mãe, que sofre de catarata, a dona de casa Lucimaria Vieira da Silva, de 30 anos, saiu às 11h30, pela quarta vez seguida, de mãos abanando. "Uma moça do hospital me falou que já acabaram as senhas." Para conseguir a autorização para fazer exames, muitas pessoas dormiram na porta do hospital. >> P 10

Domin Duarte



SAÚDE

Paciência sem limite na fila do chequinho

Continua a via-crúcis para pegar chequinho

Demian Duarte

Pacientes e familiares precisam dormir na porta do HC para conseguir autorização de exames

DEJANE PUPULIN

Pela quarta vez na fila do Hospital das Clínicas (HC) para marcar um exame para a mãe, que tem catarata, a dona de casa Lucimaria Vieira da Silva, de 30 anos, voltou a deixar o local de mãos vazias. Ela chegou à unidade de saúde às 5 horas para pegar o chequinho de exames oftalmológicos, mas às 11h30 foi informada que não tinha mais senhas. "Uma moça do hospital me falou que já acabaram as senhas, mas vou ficar aqui para tentar."

A mãe já fez a cirurgia do olho esquerdo, mas ainda não colocou a lente no olho direito. A família já sabe os valores dos exames solicitados pelo médico e não tem condições de bancá-los. "Só a medição da lente é 600 reais. E um outro exame é 300 reais".

Também na fila estava a dona de casa Aparecida Gui-

marães Viana, 46, e o vendedor ambulante Jesus Cândido Miranda, 50. O casal veio de Jaraguá e, depois de passar pelo atendimento médico, Aparecida – que tem problema de circulação e diagnosticada com início de trombose nas pernas – seguiu para a fila do chequinho.

"Não consigo esperar e meu esposo também não. Ele tem pressão alta. Os papéis dos exames são mais uns para ficar engavetados", mostrando outros papéis até mesmo de anos anteriores. O casal vem a Goiânia apenas com o dinheiro da passagem e se hospeda em casa de apoio. Para se alimentar, marido e mulher pegam pão na casa e o levam para a porta do HC.

Debaixo de sol, homens e mulheres de todas as idades esperavam na manhã de ontem para pegar o chequinho. Mesmo com a fila preferencial, muitos idosos – por falta de informação – se escoravam nas grades da unidade de saúde do Setor Universitário.

"Sempre que começa o mês é essa fila", revela a doméstica Ana Gláucia Sales da Silva Estopelle, 59. Ontem, ela chegou à unidade às 5 horas. Porém, quem conseguiu o

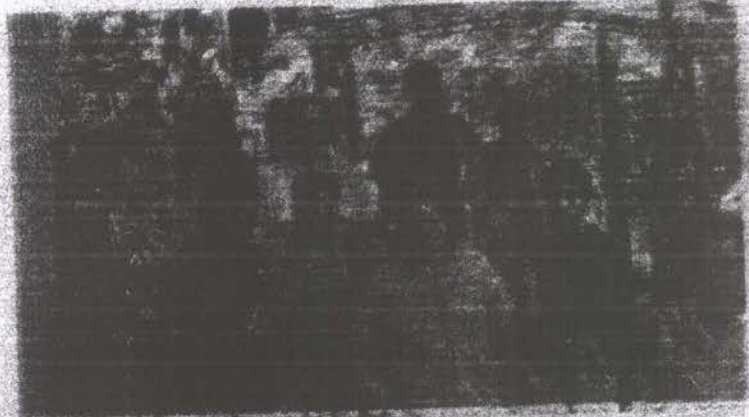

Pacientes e familiares aguardam pelo chequinho na porta do HC

chequinho precisou dormir na fila. Teve paciente que chegou ao HC por volta das 20 horas de quarta-feira.

A assessoria de imprensa do HC afirmou que o chequinho é de responsabilidade da Secretaria Municipal de Saúde (SMS). A SMS, por sua vez, informou que esse problema aconteceu no mês anterior e que a principal demanda – cerca de 60% – é de pacientes de outras localidades.

A secretária afirmou ainda que foram realizados treinamentos no interior para distribuição dos chequinhos. O objetivo é capacitar os profissionais e evitar com que os pacientes desses municípios enfrentem a fila no HC.

Outro dado repassado pela SMS é que o chequinho é dis-

tribuído todos os dias do mês. Os pacientes e familiares reclamaram, porém, que determinados chequinhos só são distribuídos no primeiro dia útil de cada mês.



IDTECH®

INSTITUTO DE DESENVOLVIMENTO TECNOLÓGICO E HUMANO

idtech.org.br

RELATÓRIO DE GESTÃO

RELATÓRIO MENSAL N.º 07 – SETEMBRO / 2011

COMPLEXO REGULADOR DE GOIÂNIA

- CENTRAL DE ATENDIMENTO AO CIDADÃO – SAMU/192

Prefeitura

Goiânia

O trabalho que você vê

GOIÂNIA / GO
SETEMBRO / 2011

CENTRAL DE ATENDIMENTO AO CIDADÃO/SAMU-192

A Central de Atendimento ao Cidadão - SAMU/192 presta atendimentos telefônico às solicitações de auxílio provenientes da população do Município de Goiânia e Municípios pactuados. É um processo de trabalho através do qual se garante escuta permanente pelo Médico Regulador, com acolhimento de todos os pedidos de socorro que ocorrem à central e o estabelecimento de uma estimativa inicial do grau da urgência de cada caso, desencadeando a resposta mais adequada e equânime a cada solicitação.

A implantação pelo IDTECH de um novo modelo de gestão na Central de Atendimento ao Cidadão objetiva possibilitar a melhoria da qualidade do atendimento aos usuários, aprimorando a relação com os solicitantes do serviço de urgência (Unidades de Saúde) e diminuindo os custos tanto para o sistema de saúde quanto para a população.

a) Finalidades

Administrar e regular o Serviço de Atendimento ao Cidadão - SAMU/192 da Secretaria Municipal de Saúde de Goiânia-GO, contribuindo para o gerenciamento do acesso aos recursos de tratamento de urgências da rede Hospitalar de maneira eficiente e equitativa, objetivando a otimização dos Princípios doutrinários do SUS: universalidade, equidade, integralidade e dos Princípios organizacionais do SUS: regionalização e hierarquização, resolutividade, descentralização, participação dos cidadãos, complementação do setor privado e, conseqüentemente melhorando a eficácia de atendimento aos usuários, implantando a humanização em todas as frentes.

b) Benefícios

- Hierarquização e racionalização do Sistema Municipal de Saúde;
- Proporcionar a equidade dos serviços de Saúde do Município;
- Permitir total transparência na acolhida da demanda, classificação das necessidades através da avaliação de riscos, garantindo o acesso referenciado aos demais níveis de atenção e a transferência segura, conforme a necessidade dos usuários do Sistema Único de Saúde – SUS;
- Ser um instrumento para fortalecimento da Gestão do Município;
- Adotar melhores condições para a operacionalização dos serviços na Central de Atendimento ao Cidadão – SAMU 192;
- Garantir acesso por número gratuito próprio (192), com escuta médica 24 horas por dia, capacitada em prestar atenção à distância em suas cinco vertentes:
 - Aconselhamento e orientação;
 - Definição da utilização dos recursos móveis adequados à situação em demanda;
 - Definição do destino das pessoas na rede de urgência, garantindo adequação de necessidades com ofertas disponíveis e apropriadas, monitorando o atendimento e o acolhimento nos serviços;
 - Orientação para os profissionais dos serviços de saúde que se deparam com situações de urgência;
 - Coordenação da atenção médica e dos fluxos de atenção em casos de desastres e situações de calamidade de qualquer natureza, conforme previsto no artigo 115, inciso XIII da Lei 8080/90;
- Permitir maior segurança na avaliação dos profissionais envolvidos na regulação;

- Readequar o sistema de informação existente com vistas a maior funcionalidade e rapidez;
- Redução do tempo gasto para o atendimento;
- Aproveitamento total dos recursos disponíveis no Município.

1. INFRA-ESTRUTURA TECNOLÓGICA

1.1. Espaço Físico

A Central de Atendimento ao Cidadão SAMU – 192- encontra-se em espaço físico disponibilizado pela Secretaria Municipal de Saúde localizado à Avenida E, Quadra B-4, Lotes 1/6 – Jardim Goiás - Goiânia-GO.

2. ORGANIZAÇÃO DO FUNCIONAMENTO

**Funcionamento da Central de Atendimento ao Cidadão – SAMU 192
(Escala de Segunda a Segunda-Feira)**

Item	Horário	Número de PA's	Observação
01	06h às 12h	08	O funcionamento dessas PA's será durante 24 horas/dia ininterruptamente
02	12h às 18h	08	
03	18h às 24h	08	
04	24h às 06h	08	
Total Geral		32	-

3. RECURSOS HUMANOS

Para atuação neste modelo de gestão, o IDTECH - Instituto de Desenvolvimento Tecnológico e Humano coloca à disposição de um grupo de profissionais qualificados e com capacidade técnica e formação compatível em seu Quadro de Pessoal e/ ou profissionais resultantes da terceirização de serviços.

Para funcionamento da Central de Atendimento ao Cidadão - SAMU/192 durante o mês de Setembro / 2011 foram diretamente envolvidos o pessoal técnico e operacional descrito à seguir:

Central de Atendimento ao Cidadão – SAMU 192				
ITEM	ESPECIFICAÇÃO		CARGA-HORÁRIA SEMANAL	TOTAL DE PROFISSIONAIS
	CARGO *	FUNÇÃO		
17	Agente de Atendimento III	Agente de Atendimento Matutino	36hs	07
18	Agente de Atendimento III	Agente de Atendimento Vespertino	36hs	07
19	Agente de Atendimento III	Supervisor de Turno Matutino e Vespertino	36hs	02
20	Agente de Atendimento III	Supervisor de Turno Noturno e Madrugada	36hs	02

21	Agente de Atendimento III	Agente de Atendimento Noturno	36hs	07
22	Agente de Atendimento III	Agente de Atendimento Madrugada	36hs	07
TOTAL :				32

SUPORTE TÉCNICO OPERACIONAL E GESTÃO DE PROJETO				
ITEM	ESPECIFICAÇÃO		CARGA-HORÁRIA SEMANAL	TOTAL DE PROFISSIONAIS
	CARGO *	FUNÇÃO		
01	Assessor Técnico III	Gestor Executivo	44hs	01
02	Assessor Técnico II	Gestor Técnico	44hs	01
03	Assessor Técnico I	Gestor Administrativo-Financeiro	44hs	01
04	Assessor Técnico III	Suporte	44hs	02
05	Assessor Técnico II	Técnico/Assessoria/Tecnologia da Informação		01
06	Assessor Técnico I			04
07	Assistente Técnico III	Gerentes de Informática/Suporte Técnico	44hs	02
08	Assistente Administrativo II	Gerente de Suporte	44hs	01
09	Assistente Técnico II	Suporte Técnico/Assessoria Técnica	44hs	02
10	Assistente Administrativo II	Suporte Operacional	44hs	04
11	Assistente Administrativo I	Suporte Operacional	44hs	02
12	Assistente Administrativo IV	Suporte Técnico-Operacional	44hs	01
13	Assistente Operacional II	Suporte Operacional	44hs	01
14	Auxiliar Administrativo III	Suporte Operacional	44hs	02
TOTAL				25

4. BALANÇO DAS ATIVIDADES

4.1 Dados Estatísticos

Esta parte do presente Relatório de Gestão visa apresentar uma visão quantitativa dos serviços realizados, com apresentação dos principais dados estatísticos que refletem o funcionamento do Complexo Regulador de Goiânia (Central de Atendimento ao Cidadão – SAMU 192) em gestão integrada com o IDTECH - Instituto de Desenvolvimento Tecnológico e Humano, durante o mês de Setembro / 11.

4.1.1. Demonstrativo do Número de Atendimentos realizados pelos Agentes de Atendimento e que resultaram em ocorrências repassadas aos Médicos Reguladores

No período compreendido entre 01 e 30 de Setembro / 11, os Agentes de Atendimento repassaram 5.996 (cinco mil novecentos e noventa e seis) ligações para os Médicos Reguladores que atuaram nos quatro turnos de trabalho. Destas 2.421 (duas mil quatrocentos e vinte e um) resultaram em orientações e 5.996 (cinco mil novecentos e noventa e seis) em despachos de ambulâncias/ Motolância, conforme especificados no quadro que se segue:

Relatório do Complexo Regulador / Central de Atendimento ao Cidadão – SAMU 192 no período de 01 a 30 de Setembro de 2011.

QUANTITATIVO DE OCORRÊNCIA				LIBERAÇÕES		
DATA	ATENDIMENTO	ORIENTAÇÃO	ATENDIMENTO / ORIENTAÇÕES	USB	USA	Motolância
01/09/2011	112	80	192	96	14	2
02/09/2011	120	63	183	105	12	3
03/09/2011	153	75	228	125	22	6
04/09/2011	112	47	159	95	15	2
05/09/2011	135	106	241	108	21	6
06/09/2011	108	70	178	94	11	3
07/09/2011	108	90	198	93	11	4
08/09/2011	112	102	214	87	14	11
09/09/2011	124	82	206	101	12	11
10/09/2011	107	39	146	92	12	3
11/09/2011	140	76	216	120	18	2
12/09/2011	104	76	180	87	10	7
13/09/2011	136	84	220	109	20	7
14/09/2011	111	107	218	86	20	5
15/09/2011	104	87	191	83	11	10
16/09/2011	114	68	182	95	14	5
17/09/2011	134	71	205	104	24	6
18/09/2011	132	48	180	107	20	5
19/09/2011	131	90	221	108	15	8
20/09/2011	117	101	218	96	14	7
21/09/2011	108	150	258	96	7	5
22/09/2011	111	92	203	88	15	8
23/09/2011	138	80	218	115	19	4
24/09/2011	115	57	172	96	11	8
25/09/2011	131	41	172	111	16	4
26/09/2011	123	85	208	103	10	10
27/09/2011	113	105	218	93	13	7
28/09/2011	105	121	226	88	12	5
29/09/2011	109	50	159	96	11	2
30/09/2011	108	78	186	91	12	5
TOTAL	3575	2421	5996	2968	436	171

FONTE: Supervisão Operacional – IDTECH / Sistema Operacional SAMU

USB: Unidade de Suporte Básico - USA: Unidade de Suporte Avançado

Se comparado ao mês de Setembro/11 pode-se verificar que houve um decréscimo no número de atendimentos / orientação de 5.691 (cinco mil seiscentos e noventa e um), para 5.996 (cinco mil novecentos e noventa e seis) e um acréscimo no número de USB de 2729 (duas mil setecentos e vinte e nove) para 2968 (duas mil novecentos e sessenta e oito) e no número USA houve decréscimo em relação ao mês de Agosto / 11 de 441 (quatrocentos e quarenta e uma) para 436 (quatrocentos e trinta e seis).

4.1.2. Demonstrativo do Total Geral de Atendimentos realizados pela Central de Atendimento - SAMU no período de 01 a 30 de Setembro de 2011.

Mês de Setembro / 2011			
Item	Especificação	Quantidade	
		Número Absoluto	Percentual
01	Orientação Médica	2.421	40%
02	USB	2.968	50%
03	USA	436	7%
04	Motolância	171	3%
Total		5.996	100%

Demonstrativo do Gráfico do Total Geral de Atendimentos realizados pela Central de Atendimento - SAMU no período de 01 a 30 de Setembro de 2011.

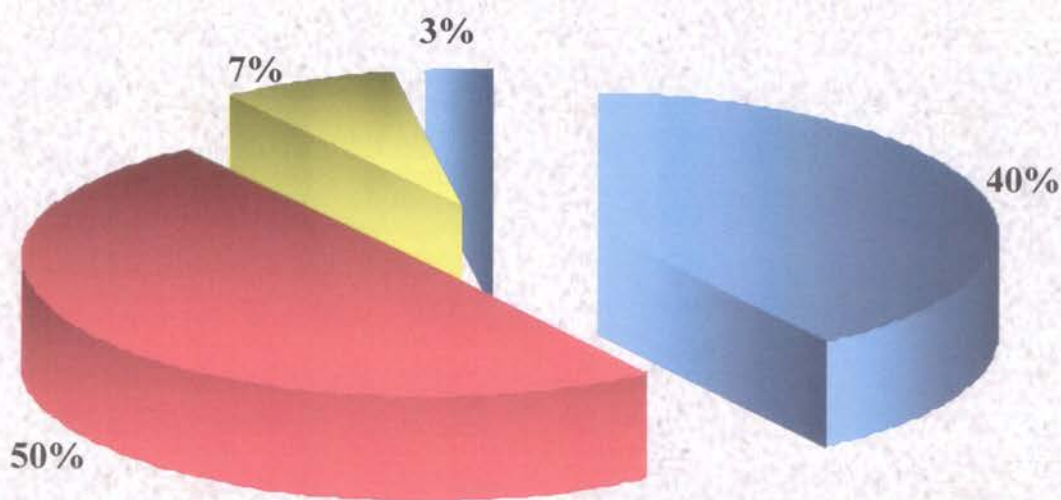

■ Orientação Médica ■ USB
■ USA ■ Motolância

4.1.3. Média Geral Diária dos Atendimentos Realizados no período de 01 a 30 de Setembro de 2011.

Setembro / 2011			
Item	Especificação	Quantidade	
		Número Absoluto	Média
01	Orientação Médica	2.421	81
02	USB	2.968	99
03	USA	436	14
04	Motolância	171	6
Total		5.996	200

Demonstrativo Gráfico da Descrição Geral dos Atendimentos Realizados no período de 01 a 31 de Setembro de 2011.

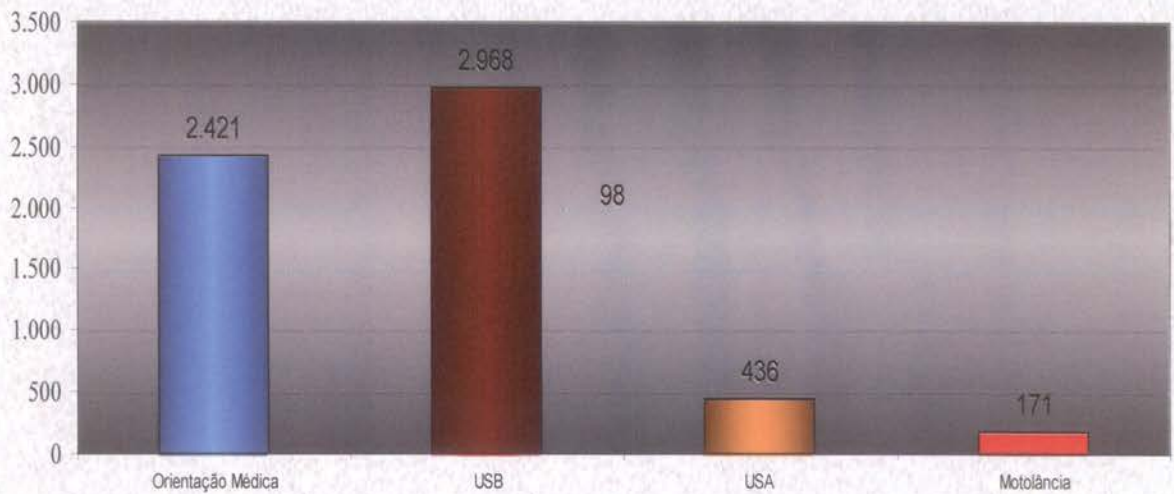

4.1.4. Descrição Geral dos Atendimentos Realizados no período de 01 a 30 de Setembro de 2011.

Período de 01/07/2011 à 31/07/2011		
Descrição	Quantidade de Chamadas	Percentual
ATENDIMENTOS	9632	26,58937198 %
TROTE	9733	26,86818496 %
LIGAÇÕES USB	6000	16,563147 %
ENGANO	2286	6,310559006 %
INFOR. GERAIS	1691	4,668046929 %
ORIENTAÇÃO MÉDICA	2392	6,603174603 %
INFOR. OCORRÊNCIAS	1691	4,668046929 %

LIGAÇÕES USA	554	1,529330573 %
QUEDA DE LIGAÇÃO	615	1,697722567 %
TRANSPORTE	408	1,126293996 %
TRANSFERÊNCIA	420	1,15942029 %
DESISTÊNCIA	534	1,474120083 %
UNIDADE JÁ ENVIADA	139	0,383712905 %
ADMINISTRATIVO	66	0,182194617 %
ORIENTAÇÃO	43	0,118702553 %
PARTICULAR	18	0,049689441 %
SERVIÇO SOCIAL	3	0,02 %
TOTAL	36.225	9999%

Analisando o quadro de atendimentos realizados pode-se observar um decréscimo do número total de 38.087 (trinta e oito mil e oitenta e sete) procedimentos verificados no mês de Agosto /11 para 36.225 (trinta e seis mil duzentos e vinte e cinco) no mês de Setembro / 11.

Demonstrativo Gráfico da Descrição Geral dos Atendimentos Realizados em Setembro / 2011.

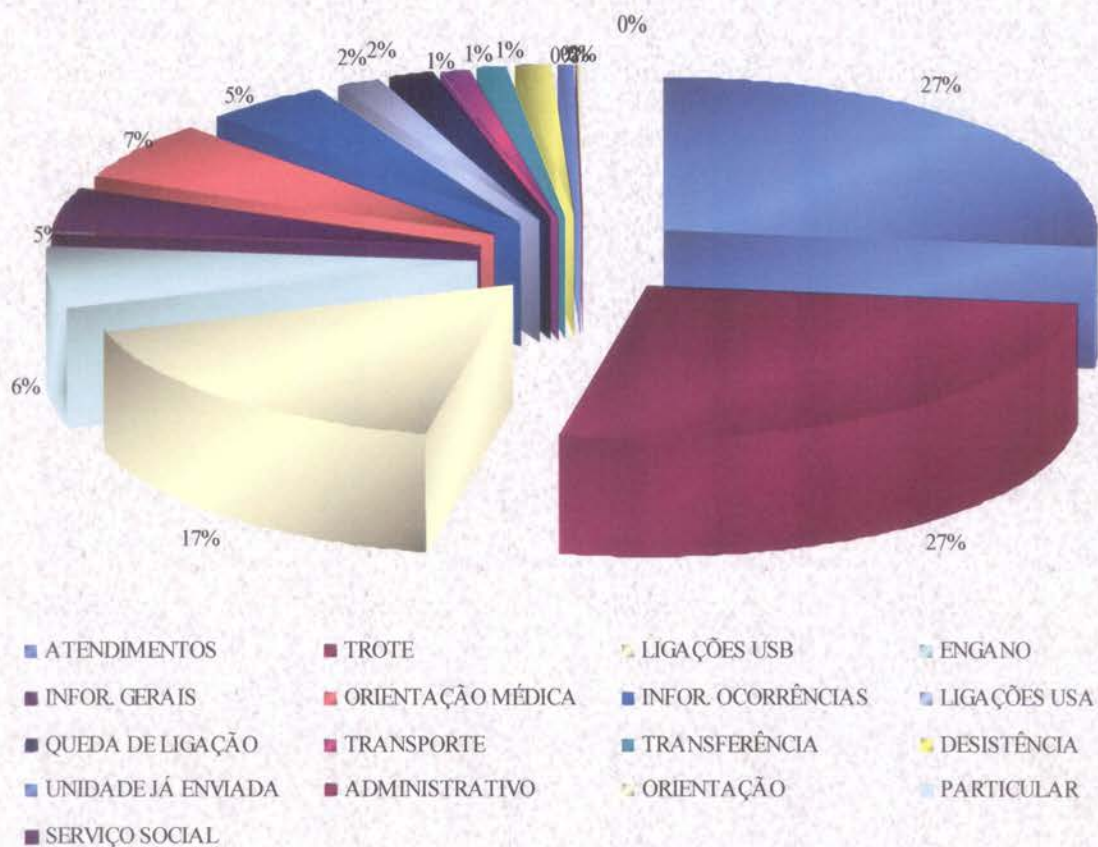

Demonstrativo Gráfico da Descrição Geral dos Atendimentos Realizados no período de 01 a 30 de Setembro / 11.

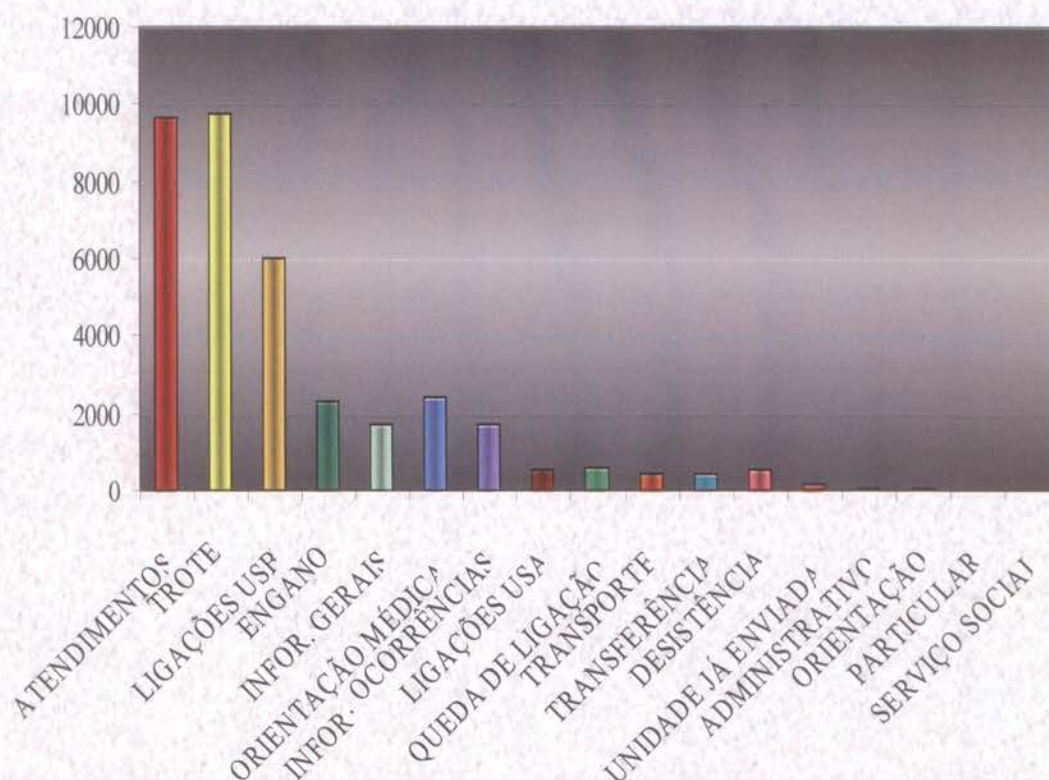

4.1.5. Evolução Anual do Quantitativo de Atendimentos Realizados pela Central de Atendimento ao Cidadão – SAMU em Números absolutos

Referência	Período	ATENDIMENTOS REALIZADOS			
		Orientação Médica	USB	USA	TOTAL
2007	12/09 a 31/12/2007	10.986	11.776	1.625	24.387
2008	01/01 a 31/12/08	37.463	48.359	6.339	92.161
2009	01/01 a 31/12/09	42.084	44.427	4.998	91.509
2010	01/01 a 31/12/10	79.547	92.786	11.337	183.670
2011	01/01 a 30/09/11	120.457	221.499	27.514	369.470
Total		290.537	418.847	51.813	761.197

5. AVALIAÇÃO DA CENTRAL DE ATENDIMENTO AO CIDADÃO – SAMU 192 REFERENTE À SETEMBRO / 2011.

- Os Supervisores da Central de Atendimento ao SAMU – 192 têm cumprido com a rotina / normas de higienização dos fones de ouvido bem como orientado os colaboradores quanto a importância da alternância dos fones de uma em uma hora;



- No dia 03 de Setembro/11 houve um total de 281 ocorrências;
- No dia 04 de Setembro/2011 de acordo com a Supervisora do Turno da Madrugada Joyce Jacielle Alves de Viveiros o turno transcorreu de forma tranquila com fluxo baixo de ligações. Foi realizada uma Dinâmica com os colaboradores para desenvolver a concentração, coordenação motora e integração.
- No dia 05 de Setembro/11 houve um total de 296 ocorrências;
- No dia 06 de Agosto/11 houve um total de 226 ocorrências;
- No dia 07 de Setembro/11 de acordo com a Supervisora Operacional Glaycianne Barbosa os turnos transcorreram de forma tranquila sem maiores intercorrências.
- No dia 08 de Setembro/11 de acordo com a Supervisora Operacional Glaycianne Barbosa os turnos transcorreram de forma tranquila sem maiores intercorrências. Foi realizada a higienização dos fones de cada colaborador.
- No dia 10 de Setembro/11 houve um total de 233 ocorrências;
- No dia 11 de Setembro/11 houve um total de 296 ocorrências;
- No dia 12 de Setembro/11 de acordo com o Supervisor Operacional Fabricio Rosa de Faria os turnos transcorreram de forma tranquila sem maiores intercorrências.
- No dia 11 de Setembro/11 houve um total de 240 ocorrências;
- No dia 11 de Setembro/11 houve um total de 260 ocorrências;
- No dia 15 de Setembro/11 de acordo com o Supervisor Operacional Fabricio Rosa de Faria os

turnos transcorreram de forma tranqüila sem maiores intercorrências. Foi realizada a higienização dos fones de cada colaborador.

- No dia 17 de Setembro/11 houve um total de 284 ocorrências;
- No dia 18 de Setembro/11 houve um total de 239 ocorrências;
- No dia 19 de Setembro/11 de acordo com o Supervisor Operacional Fabricio Rosa de Faria os turnos transcorreram de forma tranqüila sem maiores intercorrências.
- No dia 20 de Setembro/11 houve um total de 403 ocorrências;
- No dia 21 de Setembro/11 de acordo com o Supervisor Operacional Fabricio Rosa de Faria os turnos transcorreram de forma tranqüila sem maiores intercorrências. Foi realizada a higienização dos fones de cada colaborador.
- No dia 22 de Setembro/11 de acordo com a Supervisora Operacional Glaycianne Barbosa foi realizada em todos os turnos uma Dinâmica laboral/Gincana junto a todos os colaboradores à respeito da Semana Interna de Prevenção de Acidentes do IDTECH – SIPAT. Os ganhadores da gincana foram presenteados com uma caixa de bombom, também foi distribuído a todos os Colaboradores uma bolinha Anti-Stress.
- No dia 23 de Setembro/11 de acordo com o Supervisor Operacional Fabricio Rosa de Faria foi realizado a “Sexta-Feira Informativa”, onde nos traz o tema “Primavera a Estação das Flores”
- No dia 24 de Setembro/11 houve um total de 218 ocorrências;
- No dia 25 de Setembro/11 houve um total de 232 ocorrências;
- No dia 26 de Setembro/11 de acordo com a Supervisora Operacional Glaycianne Barbosa os turnos transcorreram de forma tranqüila sem maiores intercorrências.
- No dia 27 de Setembro/11 houve um total de 418 ocorrências;
- No dia 28 de Setembro/11 houve um total de 360 ocorrências;
- No dia 29 de Setembro/11 de acordo com a Supervisora Operacional Glaycianne Barbosa os turnos transcorreram de forma tranqüila sem maiores intercorrências. Foi realizada a higienização dos fones de cada colaborador.

Informativo Eletrônico Mega Fone

- No dia 09 de Setembro/11 foi publicado pela Assessoria de Imprensa do IDTECH informativo eletrônico para colaboradores – Mega Fone, o qual teve como pontos de destaque: Colaboradores mostram o que querem para o Brasil, Dia do Administrador, Mutirão em Aparecida;
- No dia 16 de Setembro/11 foi publicado pela Assessoria de Imprensa do IDTECH informativo eletrônico para colaboradores – Mega Fone, o qual teve como pontos de destaque: Semana Interna de Prevenção de Acidentes começa na segunda-feira, Gincanas nos Postos;

Atividades da Sexta-Feira Informativa

- Toda sexta-feira é realizado um momento interativo e informativo com os Agentes de Atendimento dos postos de trabalho. Os problemas encontrados durante a semana ou mesmo as dúvidas freqüentes são abordadas dinâmico e rapidamente, e para tal é feita uma discussão semanal entre os supervisores que ressaltam a real necessidade da (s) orientação (s). Todos os supervisores têm participação ativa nesse processo, pois além de conhecerem o assunto previamente durante a elaboração do tema, todos, ministram as orientações e informações;

Objetivo Geral:

Melhorar o desempenho dos Agentes de Atendimento durante o turno de trabalho.

Objetivo Especifico:

- Reforçar constantemente as orientações;
 - Promover interação entre a equipe;
 - Solucionar as dúvidas;
 - Permitir a troca de experiência entre os colegas de trabalho;
 - Manter os Agentes informados e atualizados;
 - Reforçar o protocolo de atendimento;
 - Ressaltar casos atípicos que acontecem durante o turno de trabalho;
 - Destacar a importância da agilidade e qualidade no atendimento;
 - Corrigir erros cometidos;
 - Motivar;
 - Parabenizar.
-
- A Sexta Informativa do dia 02 Setembro/11, com um texto “Qualidade de Vida”.
 - A Sexta Informativa do dia 09 Setembro/11, com um texto “07 de Setembro – Dia da Independência”.
 - A Sexta Informativa do dia 16 de Setembro/11, com um texto “16 de Setembro de 2011 Dia Internacional da Preservação da Camada de Ozônio”.
 - A Sexta Informativa do dia 23 de Setembro/11 com um texto “Primavera a Estação das Flores”.
 - A Sexta Informativa do dia 30 de Setembro/11 com um texto “Dia Mundial do Coração”.

Registro Fotográfico das Atividades

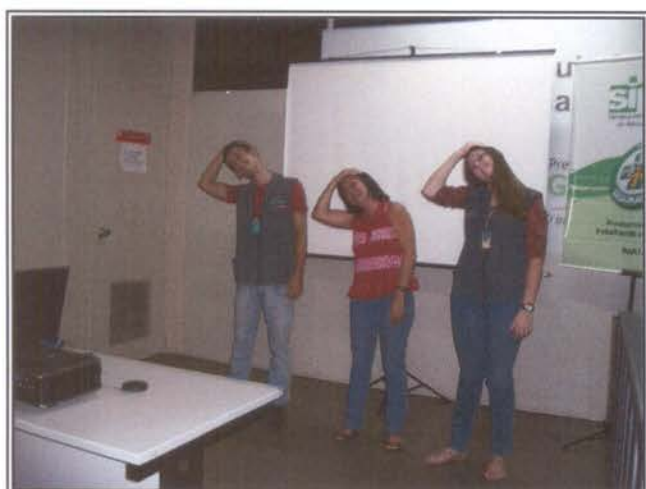

5.1. Pontos Positivos

- A estruturação física do Complexo Regulador iniciada no dia 29 de agosto do ano de 2008, com a organização das posições de atendimento, pintura do espaço interno e distribuição dos mobiliários existentes foi concluída;
- Com a implantação do Complexo Regulador, houve maior integração entre os profissionais médicos que atuam na Central de Regulação com os que trabalham na Central de Atendimento ao Cidadão – SAMU;
- Houve uma sensível melhora por parte dos Médicos Reguladores e Operadores de Rádio em aceitar os Colaboradores da Central de Atendimento ao Cidadão – SAMU como integrantes da equipe, de tal forma que todos estão contribuindo construtivamente para prestação de serviços de qualidade ao Cidadão;
- O sistema operacional da Central de Atendimento SAMU é de fácil compreensão, e não houve dificuldade de assimilação por parte dos Agentes de Atendimento;
- Os Supervisores de Turno realizaram reuniões contando com a participação dos Supervisores Operacionais, para tratar de assuntos relacionados a organização do serviço / normas de atuação;
- O novo modelo de gestão tem contribuído para a realização de um serviço transparente baseado no protocolo da humanização, com classificação das necessidades através da avaliação de riscos, efetuadas pelos Médicos Reguladores, visando garantir o acesso referenciado aos demais níveis de atenção e a transferência segura, conforme a necessidade dos usuários do Sistema Único de Saúde – SUS;
- Os relatórios gerados pelo IDTECH são ferramentas seguras para que a Secretaria Municipal de Saúde possa corrigir falhas e planejar estratégias para a melhoria do serviço;
- A disponibilidade dos Agentes de Atendimento do IDTECH permitiu maior segurança no atendimento realizado com encaminhamento rápido das ocorrências para avaliação do Médico Regulador;
- A Equipe do IDTECH efetuou controle rigoroso da qualidade do trabalho dos profissionais que atuam na Central, observando o cumprimento da carga horária, a qualidade do atendimento, o compromisso para com o serviço e sua resolutividade;
- A nova modalidade de gestão melhorou as condições para a operacionalização dos serviços na Central de Atendimento – SAMU 192 e promoveu a busca de alternativas que visam à redução do tempo gasto para o atendimento;
- Os relatórios estatísticos estão sendo acompanhados e emitidos pelos Supervisores Operacionais, como também o acesso ao monitoramento das gravações dos atendimentos efetuados pelos Agentes de Atendimento.

5.2. Pontos Negativos

- Com a implantação do Complexo Regulador alguns pontos foram identificados e que estão dificultando a realização do serviço com a qualidade e eficiência desejada, principalmente no que se refere à excelência do atendimento, tais como:

1. Periodicamente há interação dos Médicos Reguladores e Rádio Operadores da Central de Atendimento ao Cidadão – SAMU em suas PA's – Posição de Atendimento, onde os mesmos conversam em alto tom de voz, utilizam de notebook pessoal, realizam refeições e fazem algazarras atrapalhando o atendimento em todo o Complexo Regulador;
 2. Tem adentrado diariamente no Complexo Regulador, mesmo sendo proibidos, populares, condutores, enfermeiros e técnicos de enfermagem, com condutas inadequadas ao posto de trabalho, principalmente no que se refere as conversas e outros;
 3. A baixa temperatura do local, (Complexo Reguladora/ Central de Vagas e SAMU), onde o ar condicionado climatiza o ambiente com bastante frio, onde poderá causar problemas futuros com os colaboradores do Instituto (IDTECH).
- A Central não dispõe de segurança interna, permitindo que qualquer cidadão tenha livre acesso às suas dependências;
 - Déficit de funcionário específico para realizar o serviço de limpeza das dependências internas e posições de atendimento;

5.3. Sugestões para melhorias

- Utilização adequada dos espaços físicos existentes no Complexo Regulador, principalmente a copa, onde todos os profissionais deverão fazer os lanches e refeições;
- Desenvolvimento de campanha educativa com objetivo de diminuir o número de trotes;
- Verificação quanto a possibilidade de adotar a tecnologia G.P.S nas unidades móveis visando facilitar o controle do trajeto das mesmas e, principalmente, a localização de endereços das ocorrências;
- Uso adequado da estação de trabalho com condutas apropriadas, evitando a utilização excessiva de celulares, aparelhos sonoros (música) e notebooks, contribuindo assim para a melhoria do atendimento.

Goiânia-GO, 14 de Outubro de 2011.

Daniel Régis de Oliveira Ribeiro
Assessor Técnico



IDTECH®

INSTITUTO DE DESENVOLVIMENTO TECNOLÓGICO E HUMANO

idtech.org.br

RELATÓRIO DE GESTÃO

RELATÓRIO MENSAL N.º 07 – SETEMBRO / 2011

- CENTRAL DE TECNOLOGIA DA INFORMAÇÃO

Prefeitura

Goiânia

O trabalho que você vê

CENTRAL DE TECNOLOGIA DA INFORMAÇÃO

A Central de Tecnologia da Informação é o setor responsável pelo desenvolvimento de softwares, coleta, processamento, análise e transmissão da informação necessária para se planejar, organizar, operar e avaliar os serviços de saúde, sendo entendida como um instrumento para detectar focos prioritários, levando a um planejamento responsável e a execução de ações que condicionem a realidade às transformações necessárias.

a) Finalidades:

A implantação de um novo modelo de gestão na Central de Tecnologia da Informação possibilitará além do que já é do seu encargo, a informatização dos sistemas de saúde de forma integrada e descentralizada, viabilizando a análise dos dados de modo ágil, eficaz e fidedigno, gerando subsídios para o planejamento e para as atividades em saúde, bem como de ações para a melhoria da qualidade dos dados.

Visa também, consolidar o processo de adequação dos sistemas atuais, implantação, desenvolvimento, suporte técnico, customização e parametrização de novos aplicativos e utilitários, bem como promover a manutenção e adequação do parque tecnológico existente e instalado na Rede da Secretaria Municipal de Saúde, contribuindo desta forma, para o avanço da administração pública no processo de gestão da saúde pública.

b) Benefícios:

- Permitir o monitoramento e gerenciamento de informações;
- Permitir a integração de todas as bases de dados;
- Fornecer ao gestor municipal, dados importantes para o planejamento de ações voltadas para a melhoria da condição de saúde da população assistida, através de relatórios mensais;
- Ser um instrumento de fortalecimento da Gestão da Saúde no Município de Goiânia – GO.;
- Readequar o sistema de informação existente com vistas a maior funcionalidade e rapidez;
- Manter os programas implantados pelo Município em total funcionamento;
- Colaborar com o Sistema Único de Saúde/Secretaria Municipal de Saúde de Goiânia quanto à capacidade de identificação individualizada dos usuários;
- Readequar e promover o aperfeiçoamento profissional dos recursos humanos existentes e a disponibilização de profissionais para suprir os déficits existentes;
- Permitir a implantação de estratégias de avaliação dos serviços desenvolvidos visando aferir o desempenho dos profissionais envolvidos, o gerenciamento dos serviços por meio de relatórios atualizados, visando oferecer um atendimento rápido e com qualidade para os usuários do Sistema Único de Saúde–SUS em Goiânia–Go.
- Controle e gestão em tempo real de todos os sistemas e dados através de sistemas de monitorias instaladas exclusivamente para esses fins;
- Realizar o controle da emissão de autorizações de exames de media complexidade a fim de possibilitar o tratamento do usuário, bem como os vales exames emitidos na rede municipal e Hospitais conveniados;
- Verificar o cadastro do usuário e se o profissional está vinculado à unidade de saúde. Após esta avaliação todos os exames são incluídos e uma nova busca é efetuada, onde o sistema

localiza o prestador mais próximo da residência do usuário, a fim de facilitar a realização dos exames solicitados;

- Permitir uma gestão eficiente dos serviços, possibilitando um planejamento adequado e informações a respeito do quantitativo de prestadores, procedimentos realizados, demanda real dos procedimentos e valores financeiros gastos.

c) A Central de Tecnologia da Informação desenvolveu ou está desenvolvendo os seguintes softwares que se segue:

- Sistema de Gerenciamento de Leitos;
- Sistema de Agendamento de Consultas Especializadas e Fila de Espera;
- Sistema de Autorização de Procedimentos de Alto Custo;
- Sistema de Controle do Atendimento Ambulatorial;
- Sistema de Autorização de Vale-Exame

O Sistema de Autorização de Vale Exame ocasionava graves problemas de controle uma vez que existia uma central que liberava exames para todo o Município de Goiânia e também para todos os pacientes oriundos de outros municípios que buscavam atendimento em Goiânia. Após a descentralização da emissão do Vale Exame para as Unidades Municipais e também para os Hospitais Públicos e Filantrópicos, como Santa Casa de Misericórdia de Goiânia, HOSPITAL Araújo Jorge, HOSPITAL das Clínicas, Centro de Referência – CRER, a Secretaria Municipal de Saúde passou a ter mecanismos de controle sobre a invasão dos pacientes de outros Municípios.

1. INFRA-ESTRUTURA TECNOLÓGICA

1.1. Espaço Físico

A Secretaria Municipal de Saúde deverá disponibilizar espaço físico adequado para a realização das atividades da Central de Tecnologia da Informação, a qual atualmente se encontra localizada a Praça Boaventura, Qd. 27, Lt. 15, N.º 149 – Setor Leste Universitário, bem como será colocado a disposição a sede do IDTECH para o desenvolvimento de trabalhos que se fizerem necessários, em imóvel adquirido para tal finalidade.

2. ORGANIZAÇÃO DO FUNCIONAMENTO

A Central de Tecnologia da Informação funcionará de segunda às sextas-feiras das 08h00min às 18h00min, com escala de cobertura aos finais de semana.

3. RECURSOS HUMANOS

Para atuação neste modelo de gestão, o IDTECH - Instituto de Desenvolvimento Tecnológico disporá de um grupo de profissionais, composto de pessoas com capacidade técnica e formação compatível com as funções requeridas, como se segue:

CENTRAL DE TECNOLOGIA DA INFORMAÇÃO DA SECRETARIA MUNICIPAL DE SAÚDE				
ITEM	ESPECIFICAÇÃO		CARGA-HORÁRIA SEMANAL	TOTAL DE PROFISSIONAIS
	CARGO *	FUNÇÃO		
32	Assistente Técnico II	Assistente Técnico	44hs	01
33	Analista de Rede	Analista de Rede	44hs	01
34	Analistas de Sistema	Analistas de Sistema	44hs	03

35	Programadores	Programadores	44hs	03
36	Técnicos em Informática	Técnicos em Informática	44hs	05
37	Agente de Atendimento II	Agente de Atendimento	30hs	06
38	Técnicos em Informática	Técnicos em Informática / Suporte e Manutenção	44hs	05
39	Motorista II	Motorista	44hs	01
40	Assistente Administrativo I	Assistente Administrativo	44hs	01
SUB- TOTAL 8:				26

Obs: Os profissionais ainda estão em processo de seleção para identificação do perfil adequado a cada função, necessários a complementação do quadro de pessoal previsto para o posto de trabalho.

Para a organização do Setor de Vale Exame, o IDTECH - Instituto de Desenvolvimento Tecnológico disporá de um grupo de profissionais, composto de pessoas com capacidade técnica e formação compatível com as funções requeridas / locais de trabalho, os quais estarão lotados na Divisão de Apoio e Diagnóstico, como se segue:

DIVISÃO DE APOIO E DIAGNÓSTICO (Setor de Autorização de Vale Exame)				
ITEM	ESPECIFICAÇÃO		CARGA-HORÁRIA SEMANAL	TOTAL DE PROFISSIONAIS
	CARGO *	FUNÇÃO		
41	Agente de Atendimento I	Agente de Atendimento Matutino	25hs	12 (**)
SUB- TOTAL 9:				12

TOTAL GERAL 10 = (1 + 2 + 3 + 4 + 5+ 6 + 7+ 8 +9):	194
---	------------

(*) Denominação dos cargos dos integrantes do Quadro de Empregados do IDTECH - Instituto de Desenvolvimento Tecnológico e Humano.

Os profissionais do IDTECH à disposição da Divisão de Apoio e Diagnóstico estiveram em Janeiro e Março / 2009 lotados nas Unidades de Saúde / quantitativos descritos no quadro abaixo:

Item	Unidade de Saúde	Quantidade de Colaboradores
4	HOSPITAL Araújo Jorge	01
2	Centro de Referência	02
3	HOSPITAL das Clínicas	03
4	Maternidade Nossa Senhora de Lourdes	01
5	CRER	02
6	HGG	03
TOTAL		04

4. BALANÇO DAS ATIVIDADES

4.1. Dados Estatísticos

Esta parte do presente Relatório de Gestão visa apresentar uma visão quantitativa dos serviços realizados, com apresentação dos principais dados estatísticos que refletem o funcionamento da Central de Informática durante o mês de Setembro / 2011.

4.1.1 Quadro demonstrativo de alteração, inclusão e exclusão.

setembro		
	TIPO	QTD
ACESSOS	ALTERAÇÃO	29
	EXCLUSÃO	0
	INCLUSÃO	279
Serviços Solicitados	Help-desk	212
	INSTALAÇÃO EQUIPAMENTO	104
	MANUTENÇÃO EQUIPAMENTO	318
	MANUTENÇÃO INSTALAÇÃO REDE	9
Atendimentos	Help-desk	1501
	REMOTO	15
	INTERNO	0
	EXTERNO	330
	OUTRAS ATIVIDADES	49
Solicitações	Por e-mail	27
	Externas	6
	Interna	350
	Ordem de Serviço	390
Total Geral		3619

4.1.2. Demonstrativo Gráfico de serviços realizados caracterizando as solicitações de atendimentos prestados pela Central de Tecnologia da Informação – Setembro / 11.

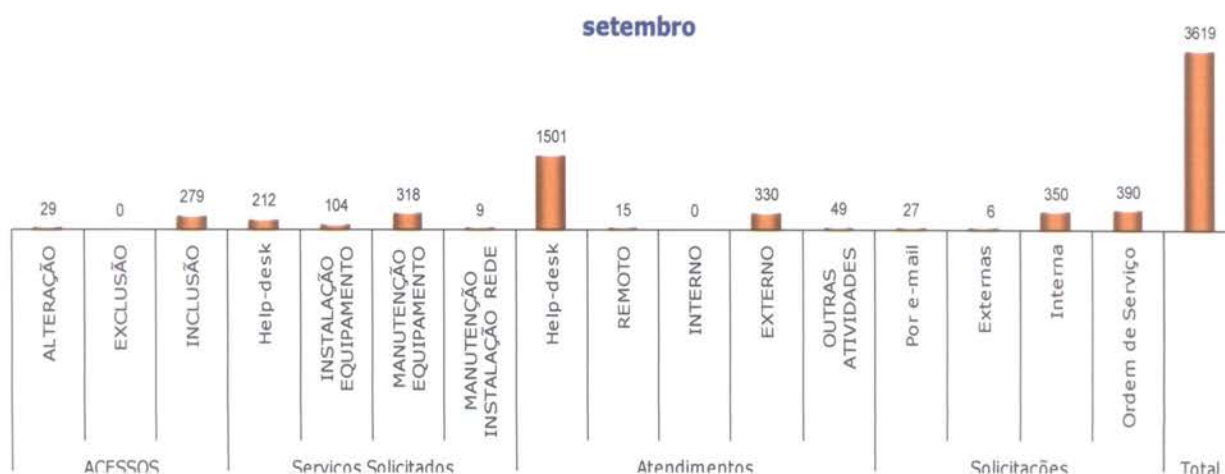

4.1.3. Comparativo de Atividades realizadas por período consolidado, com referência aos meses de Julho, Agosto e Setembro/11.

Consolidado - julho / agosto / setembro				
TIPO		julho	agosto	setembro
ACESSOS	ALTERAÇÃO	29	75	29
	EXCLUSÃO	0	0	0
	INCLUSÃO	279	55	279
Serviços Solicitados	Help-desk	287	270	212
	INSTALAÇÃO EQUIPAMENTO	16	33	104
	MANUTENÇÃO EQUIPAMENTO	333	379	318
	MANUTENÇÃO INSTALAÇÃO REDE	8	5	9
Atendimentos	Help-desk	1865	2400	1501
	REMOTO	15	39	15
	INTERNO	6	2	0
	EXTERNO	259	149	330
OUTRAS ATIVIDADES		49	36	49
Solicitações	Por e-mail	27	125	27
	Externas	6	17	6
	Interna	350	99	350
	Ordem de Serviço	644	223	390
Total Geral		4173	3907	3619

A diferença de valores no campo **Serviço Solicitados – Help-Desk** em relação aos meses anteriores é devido à mudança de análise dos dados. Os dados lançados no mês de Fevereiro neste campo são referentes somente as solicitações atendidas pelo Help-Desk, outras atividades realizadas pelos Atendentes estão contabilizadas no novo campo **Atendimento Help-Desk**.

Com a reestruturação da área de atendimento o número de solicitação aumentou consideravelmente, com isto estamos enfrentando alguns problemas quanto ao prazo de atendimento das solicitações, devido ao número limitado de técnicos.

4.1.4. Demonstrativo Gráfico de serviços realizados caracterizando as solicitações de atendimentos prestados pela Central de Tecnologia da Informação, dados consolidados de Julh, Agosto e Setembro/11.

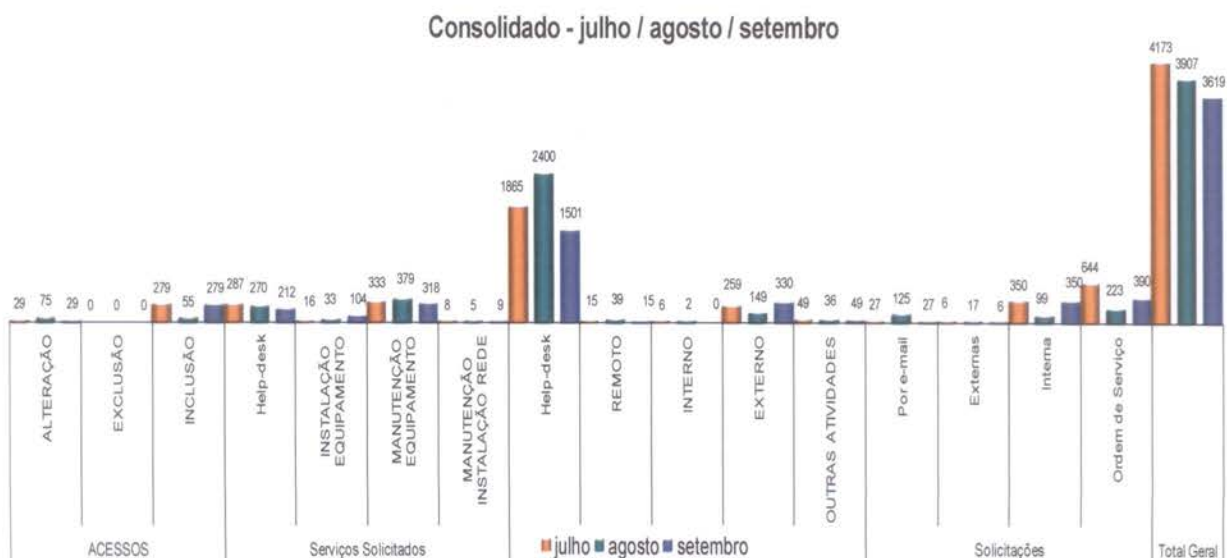

4.2 Dados de Suporte Técnico de Sistemas

Esta parte do presente Relatório de Gestão visa apresentar uma visão qualitativa dos serviços que estão sendo realizados, com apresentação dos principais informações e dúvidas freqüentes direcionadas a Central de Tecnologia da Informação durante o mês de Setembro/11.

4.2.1 Atividade diária permanente

Backup:

Consiste de um sistema central (computador) que sincroniza, durante o período noturno, todos compartilhamentos de arquivos usados nas redes Windows. Dessa maneira, todos os arquivos são duplicados em um único local. Pela manhã, o resultado da sincronização é analisado bem como é feita a gravação dos arquivos para dispositivos DLT (fita). Eventualmente são necessárias sincronizações manuais e reajustes nas configurações, a fim de atender as necessidades da Secretaria.

4.2.2 Projeto em Andamento

Criação do Servidor Proxy:

Consiste de um sistema (computador) responsável pelo controle e registro (em banco de dados) do acesso a Internet realizado dentro da Secretaria. O proxy tem a capacidade de autenticar, de forma transparente, os usuários logados no Domínio Windows (SAÚDE), registrando todos os detalhes de acesso a Internet num banco de dados. O sistema conta, também, com uma aplicação desenvolvida internamente, num servidor web com acesso ao banco de dados, que possibilita a geração de relatórios detalhados sobre a utilização da Internet.

Servidor de Mensagens (Jabber)

Consiste de um sistema (computador) responsável pelo envio e recebimento de mensagens de texto instantâneas através da rede. O sistema possibilita a autenticação dos usuários do serviço de forma integrada à rede Windows (domínio SAÚDE). Dessa forma, o serviço possibilita a comunicação em tempo real dos funcionários da Secretaria, de acordo com o perfil criado e monitorado pela Central de Informática.

5. AVALIAÇÃO QUALITATIVA DA CENTRAL DE TECNOLOGIA DA INFORMAÇÃO REFERENTE AO MÊS DE SETEMBRO DE 2011.

- A Central de Tecnologia da Informação está voltada para a implementação de programas, diretrizes e políticas de saúde em soluções informatizadas, integradas, com vistas à satisfação dos usuários internos e usuários da Rede SUS;
- A referida Central será responsável pelo projeto, análise, desenvolvimento e manutenção dos softwares, com uma construção metodológica apropriada de sistemas, envolvendo geradores de aplicações, centros de informação, modelagem de dados, uso estratégico de informações, e, principalmente, a disseminação de informações como o elemento mais importante de tudo que esteja relacionado com o processamento de tecnologia de informação;
- A Central é responsável pelo planejamento, supervisão, coordenação, planejamento, instalação e manutenção da mais adequada tecnologia de software e hardware, disponibilizando com alto nível de segurança e desempenho o ambiente computacional da

Secretaria Municipal de Saúde. Executando o processo técnico-administrativo das atividades relacionadas ao parque de equipamentos eletro-eletrônicos e linhas de dados;

- Será de sua competência também a implementação do Setor de Autorização de Vale Exame, com acompanhamento das atividades realizadas, a fim de garantir a excelência do atendimento aos usuários do Sistema Único de Saúde;

5.1. Desenvolvimento de Sistemas

5.1.1. Análises realizadas no sistema

ANALISE DE SISTEMA

- Os dados não foram repassados pela Central de Informática da Secretaria Municipal de Saúde.

5.1.2. Programação realizada no sistema

- Os dados não foram repassados pela Central de Informática da Secretaria Municipal de Saúde.

5.2 - Setor de Autorização de Vale Exame da Divisão de Apoio e Diagnóstico

- As atividades do mês de Setembro / 11 foram realizadas em consonância com a Central de Informática e Faturamento e Administração, tendo como referência as Normas de Processamento de AIH previstas para o mês no que se refere à emissão de Vale Exame. As quais não se encontram registradas devido ao não repasse pela Gerência da referida Central de informática.

Goiânia-GO, 14 de Outubro de 2011.



Adonal Teles Andrade
Assessor da Tecnologia da Informação



Daniel Régis de Oliveira Ribeiro
Assessor Técnico



IDTECH®

INSTITUTO DE DESENVOLVIMENTO TECNOLÓGICO E HUMANO

idtech.org.br

RELATÓRIO DE GESTÃO

RELATÓRIO MENSAL N.º 07 – SETEMBRO / 2011

SECRETARIA MUNICIPAL DE SAÚDE

- SALA DE SITUAÇÃO E DA COMUNICAÇÃO / INFORMÁTICA EM SAÚDE

Prefeitura

Goiânia

O trabalho que você vê

SALA DE SITUAÇÃO E DA COMUNICAÇÃO/INFORMAÇÃO EM SAÚDE

A Sala de Situação e da Comunicação/Informação em Saúde Tem por objetivo disponibilizar informações, de forma executiva e gerencial, para subsidiar a tomada de decisão, a gestão, a prática profissional e a geração de conhecimento. A atuação municipal no âmbito do SUS, fornece referencial para projeções e inferências setoriais, além de contribuir para a transparência acerca das ações desenvolvidas na área da saúde.

A Sala de Situação e da Comunicação/Informação em Saúde Municipal possibilita a obtenção de informações, qualitativas e quantitativas, que expressem os resultados das ações da Secretaria Municipal de Saúde e favoreçam uma referência pública para a discussão.

A implantação pelo IDTECH de um novo modelo de gestão na Sala de Situação e da Comunicação/Informação em Saúde objetiva possibilitar a verificação de dados, aprimorando a relação com os dados em saúde e diminuindo os custos tanto para o sistema de saúde quanto para a população.

a) Finalidades

A Sala de Situação e da Comunicação/Informação em Saúde é um espaço físico e virtual onde a informação em saúde é analisada sistematicamente por uma equipe técnica, para caracterizar a situação de saúde de uma população e um espaço de inteligência em saúde, dotado de visão integral e intersetorial, que partindo da análise e da avaliação permanente da situação da saúde, atua como instância integradora da informação que gera a vigilância em saúde pública nas diferentes áreas e níveis, constituindo assim um órgão de assessoria direta capaz de aportar informação oportuna e relevante para apoiar, com uma base técnico-científica-, o processo de tomada de decisões.

b) Benefícios

- Ampliar a compreensão das tendências internas e externas do setor de saúde público, propiciando melhor consistência no momento da avaliação das ações realizadas e subsidiar a tomada das decisões estratégicas;
- Facilitar a identificação de riscos e gerar segurança para migração de estratégias, criando maior efetividade nas implementações das ações;
- Gerar acesso às informações de modo mais abrangente para obter envolvimento de todos os níveis da organização e da comunidade;
- Interligar e consolidar dados de diferentes sistemas de modo a oferecer uma visão comum do desempenho dos serviços prestados,
- Permitir um planejamento corporativo mais amplo, substituindo soluções de menor alcance por soluções consistentes baseadas em dados integrados.

1. INFRA-ESTRUTURA TECNOLÓGICA

1.1. Espaço Físico

A **Sala de Situação** e da **Comunicação/Informação em Saúde** - encontra-se em espaço físico disponibilizado pela Secretaria Municipal de Saúde no Paço Municipal - Goiânia-GO. Esta compostas pelos seguintes equipamentos e matérias:

Item	Unidade	Quantidade	Descrição
1	Conjunto	6	Microcomputador
2	Unidade	6	Monitor LCD
3	Unidade	4	Mesa em L - 1,20 x 1,20m
4	Unidade	2	Mesa Reta
5	Unidade	1	Mesa em V
6	Unidade	6	Cadeira Giratória
7	Unidade	2	Televisor de LCD 52"
8	Unidade	2	Suporte de Parede para Televisor
9	Unidade	1	Projeter / DataShow
10	Unidade	1	Suporte de Teto para projetor
11	Unidade	1	Tela de Projeção Retrátil - 1,8 x 1,8m
12	Serviço	1	Serviços de Instalação do Projeter, incluindo cabeamento
13	Serviço	1	Serviço de Remanejamento de Porta/Divisória
14	Serviço	1	Pintura das Paredes da Sala de Situação
15	Conjunto	1	Câmera Fotográfica Semi-Profissional + acessórios
16	Unidade	1	Impressora Multifuncional a laser Colorida
17	Unidade	19	Tonner's para impressora
18	Unidade	5	Softwares (Illustrator, Corel, Flash, Photoshop e In Desidn)

19	Serviço	1	Serviços de organização de cabos, tubulações e fios
20	Conjunto	1	Aquisição de materiais para organização de cabos e fios

2. ORGANIZAÇÃO DO FUNCIONAMENTO - BALANÇO DAS ATIVIDADES

Enfrentar as questões de saúde exige das autoridades, gestores e técnicos, conhecer a realidade, focalizar as políticas públicas com planejamentos e decisões racionais para priorizar esse ou aquele tipo de ação, e que tenham a maior efetividade e eficiência no uso dos escassos recursos do setor para a promoção, prevenção e recuperação da saúde.

Para isto a sala de situação foi concebida como um processo contínuo de articulação de quatro tipos de atividades:

1. coleta, tabulação e processamento de dados, produzindo planilhas de indicadores e gráficos;
2. análise e comparação de dados;
3. avaliação de problemas, intervenções e tomada de decisões, e divulgação das informações para retroalimentar o sistema de saúde e permitir o controle social.

Propostas de parametrização dos dados

Previsão de Solicitação de Consultas para os próximos 7 dias

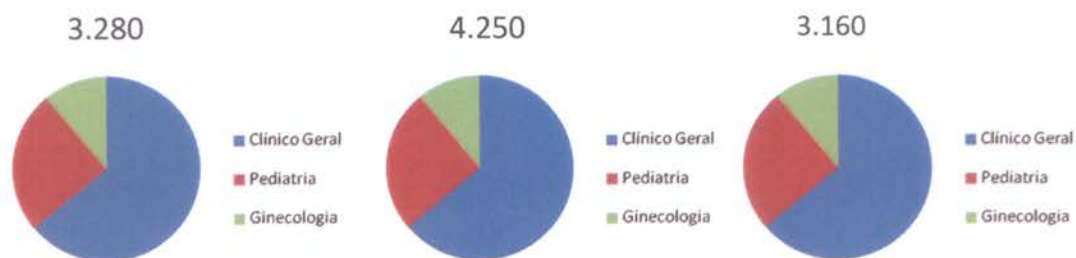

3.280 - Média período semana anterior
 4.250 - Média período semana mês passado
 3.160 - Média período semana ano passado

851 marcadas até o momento

1.376 consultas disponíveis no sistema

Previsão de Solicitação de Consultas para a semana (26/06 a 02/07)

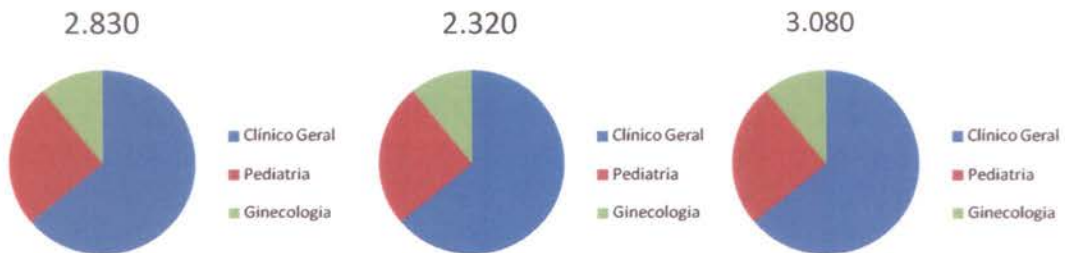

2.830 - Média semana anterior
2.320 - Média semana mês passado
3.080 - Média semana ano passado

723 marcadas até o momento

1.376 consultas disponíveis no sistema

Quantidade de consultas disponíveis para os próximos 7 dias:

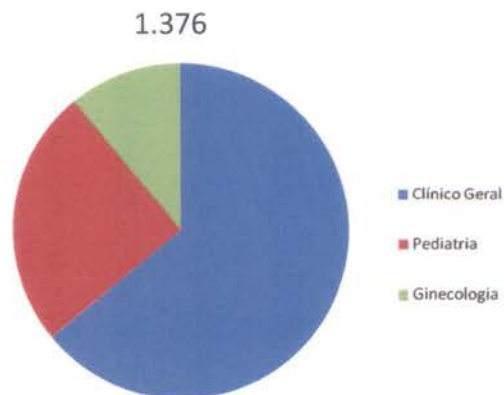

851 marcadas até o momento

3.280 – Média período anterior

Quantidade de consultas disponíveis para a semana (26/06 a 02/07):

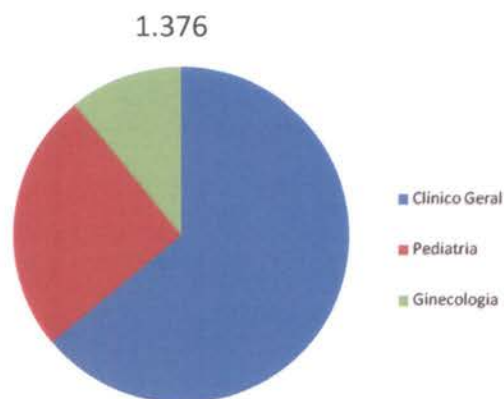

723 marcadas até o momento

2.830 – Média período anterior

Déficit de consultas de acordo com a demanda na semana (26/06 a 02/07):

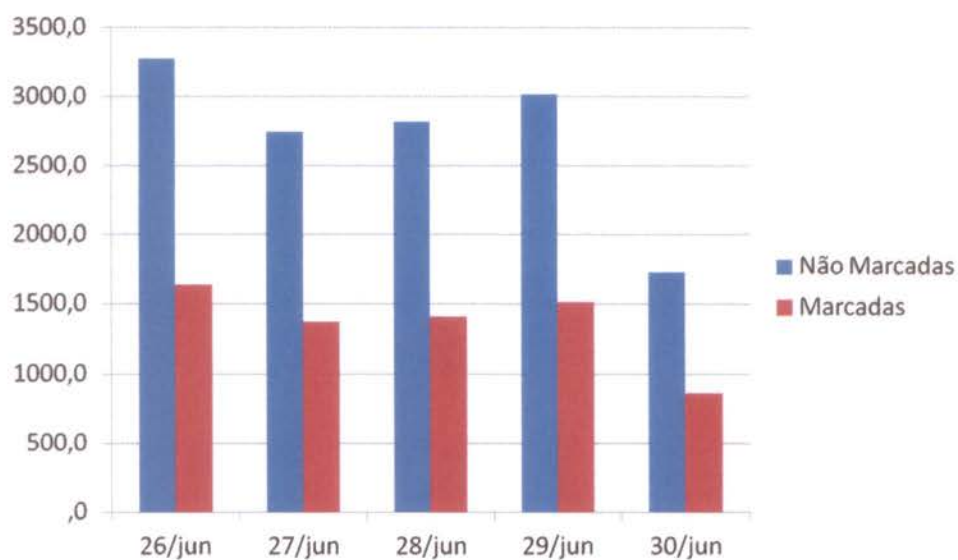

Motivos para não marcação de consultas na semana (26/06 a 02/07):

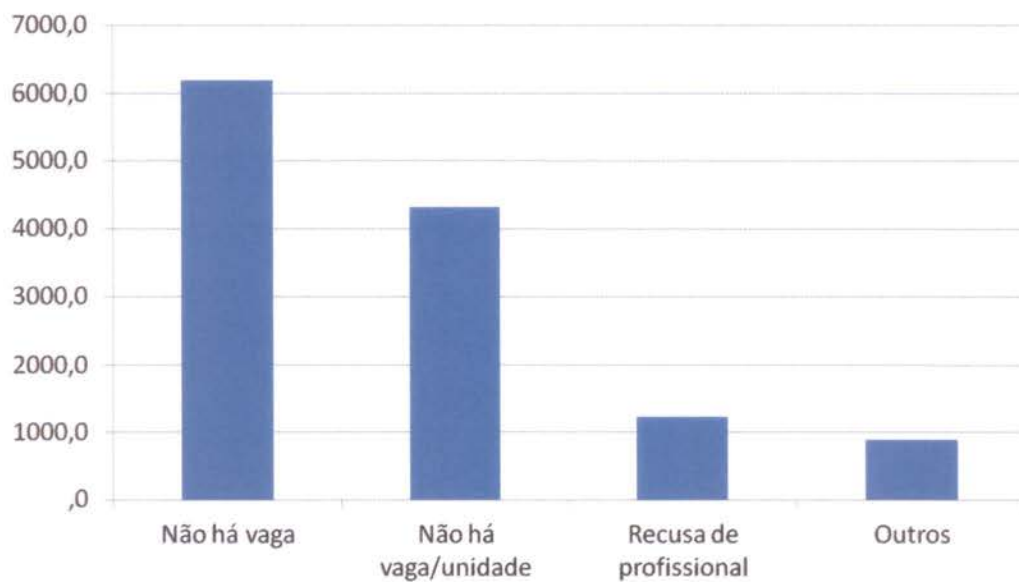

Cancelamento de consultas por unidade na semana (26/06 a 02/07):

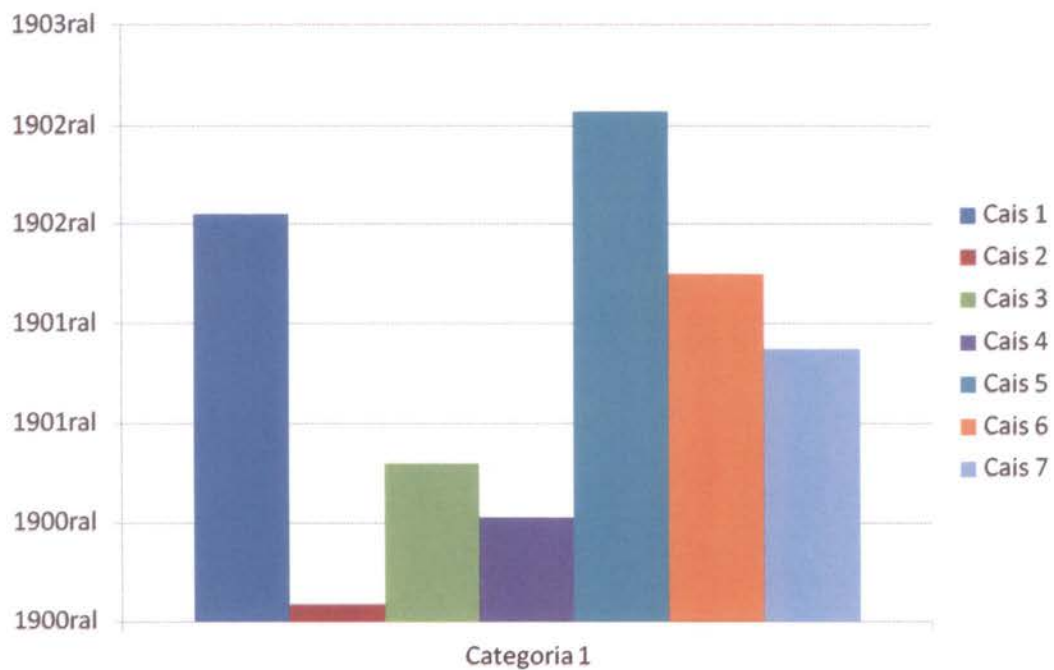



Cancelamento de consultas por unidade na semana (26/06 a 02/07) :

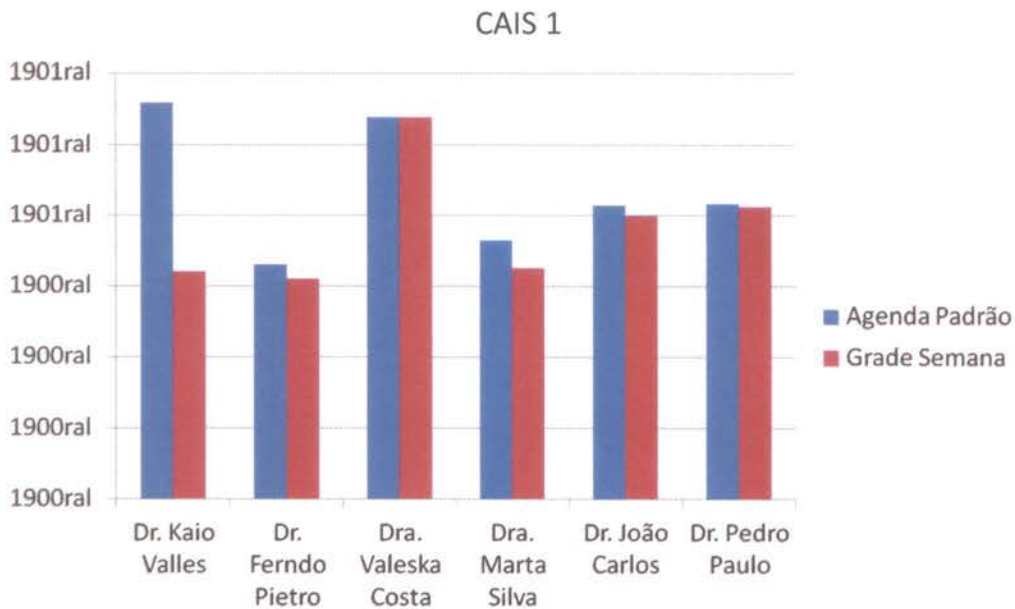

Grade Padrão: 3.200 – Grade Semana: 2.320 – Agendadas: 1.780 – Livres: 540

Diferença Agenda Padrão e Grade da semana (26/06 a 02/07):

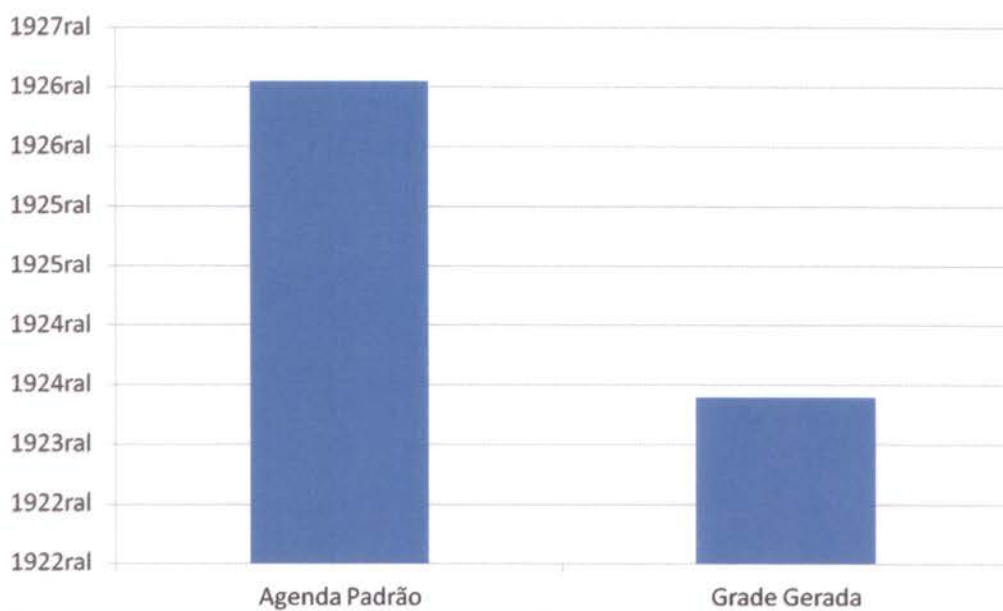

Grade Padrão: 9.800 – Grade Semana: 8.020 – Agendadas: 7.050 – Livres: 970



Diferença Agenda Padrão e Grade da semana (26/06 a 02/07) por unidade:

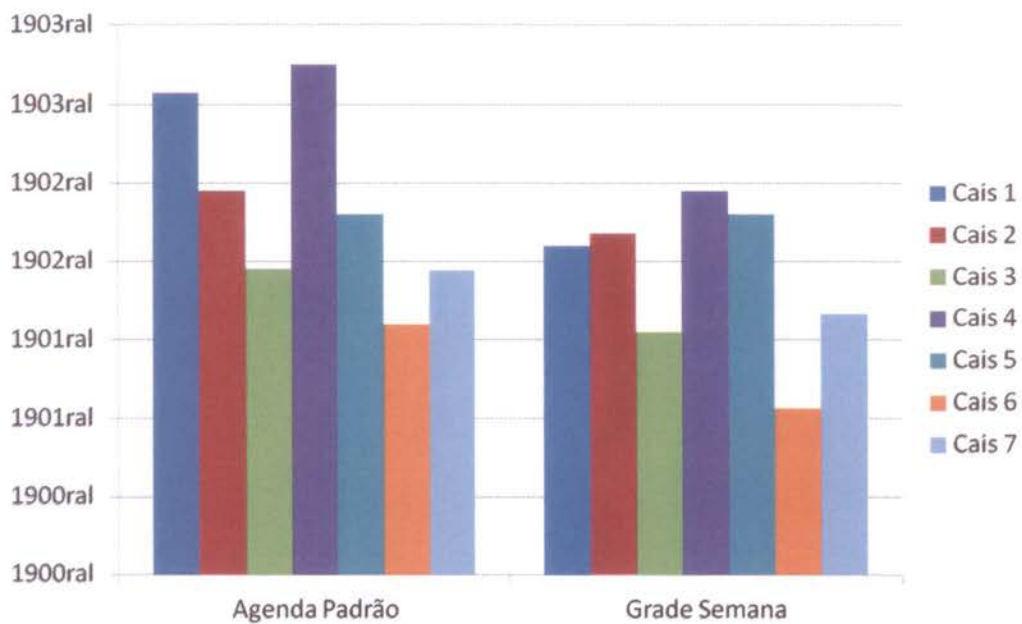

Grade Padrão: 9.800 – Grade Semana: 8.020 – Agendadas: 7.050 – Livres: 970



Diferença Agenda Padrão e Grade da semana (26/06 a 02/07) por unidade:

CAIS 1

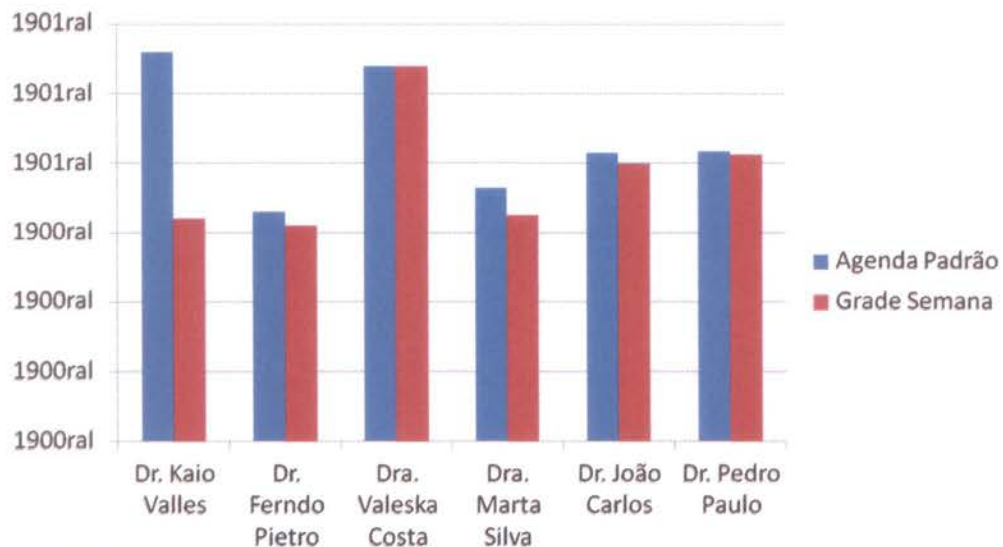

Grade Padrão: 3.200 – Grade Semana: 2.320 – Agendadas: 1.780 – Livres: 540

3. AVALIAÇÃO QUALITATIVA DA SALA DE SITUAÇÃO E DA COMUNICAÇÃO/INFORMAÇÃO EM SAÚDE REFERENTE AO MÊS DE SETEMBRO DE 2011.

São, finalidades do processo de implantação da sala de situação, a transferência de tecnologia informacional e a criação de grupos de trabalho com profissionais de planejamento, epidemiologia e informática para a análise da situação

A Sala de situação permite a realização de estudos descritivos da situação de saúde de um estado, microrregião, município e até do espaço-população de abrangência de uma unidade de saúde. Para isso são utilizados dados e informações agregados sobre a população.

Para a construção dos indicadores a sala de situação estamos utilizando dados provenientes dos sistemas de informações em saúde de base municipal / nacional.

Verificações da implantação.

A sala de situação mostra-se um bom instrumento para identificar situações preocupantes e problemas de saúde da população, além de que poderá evidenciar alguns bons resultados já alcançados através das intervenções a serem realizadas.

Isto se deve à capacidade deste instrumento de capturar automaticamente os dados, construir indicadores previamente selecionados, utilizar parâmetros oficiais para comparação e apresentar julgamento conclusivo desta comparação através de cores "avaliativas" de fácil compreensão.

A sala de situação possibilitará, ainda, a identificação de tendência através do acompanhamento trimestral ou mensal dos indicadores de interesse. É, também, importante ressaltar sua capacidade de detectar fragilidades dos sistemas de informações em saúde da Secretaria Municipal de Saúde, ao colocar lado a lado dados referentes ao mesmo evento e provenientes de diferentes fontes.

Nesta primeira etapa o sistema desenvolvido para coleta de dados utiliza arquitetura tecnológica que permite conexão direta com uma importante fonte de dados da Saúde do Município de Goiânia, o Teleconsulta. Em uma etapa posterior, para maior tomada de decisões através da Sala de Situação, este IDTECH estará desenvolvendo sistema semelhante, para coleta de dados nas demais esferas dos sistemas tecnológicos em Saúde, etapa essa em que será de fundamental importância a Secretaria Municipal de Saúde, nos ligando a esses demais sistemas/fluxos.

Com a utilização da sala de situação, possivelmente, teremos melhores resultados e impactos da aplicação das políticas públicas de saúde, e a possibilidade de aprimorar os serviços de saúde, pois a abrangência, oportunidade e confiabilidade das informações destes sistemas só serão atingidas quando os mesmos forem regularmente utilizados, questionados, melhorados e valorizados.

Adonal Teles Andrade

Assessor da Tecnologia da Informação

Goiânia-GO, 14 de Outubro de 2011.

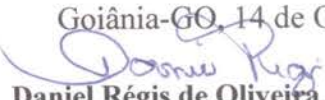
Daniel Régis de Oliveira Ribeiro

Assessor Técnico